

Britta Matthes, Beate Lichtwardt und Karl Ulrich Mayer (Hrsg.)

**Dokumentationshandbuch
Ostdeutsche Lebensverläufe im Transformationsprozess**

**LV-Ost 71
Teil 1: Datendokumentation**

Berlin 2004

Gesamtinhaltsverzeichnis

Teil 1: Datendokumentation

1. Vorwort	5
1.1. Datenerhebung, -prüfung und –korrektur.....	5
1.2. Aufbau des Dokumentationshandbuches	7
2. Themenbereiche und Datenfiles.....	9
2.1. Anonymisierung der Daten.....	9
2.2. Datenstruktur (Datenfiles/ Themenbereich)	10
2.2.1. Allgemeines.....	10
2.2.2. Eltern	10
2.2.3. Geschwister	10
2.2.4. Wohngeschichte	10
2.2.5. Schule	11
2.2.6. Ausbildung	11
2.2.7. Erwerbsgeschichte.....	11
2.2.8. Nebenerwerb.....	12
2.2.9. Aus- und Weiterbildung.....	12
2.2.10. Kontrollüberzeugungen Beruf	12
2.2.11. Organisationen Zielperson	12
2.2.12. Parteienskalometer/ Aktivitäten.....	12
2.2.13. Partnergeschichte	12
2.2.14. Organisationen Partner/ Hartnäckigkeit/ Flexibilität.....	13
2.2.15. Kinder/ Kontrollüberzeugungen Familie	13
2.2.16. Netzwerk.....	13
2.2.17. Lebensstil/ Institutionen, Einkommen, Selbstwert/ Lebensreplik/ Lebensziele, Methodenfragen.....	13
2.3. Variablenliste/ Datenfile	14
2.3.1. ab7l.sav	14
2.3.2. ab7q.sav	15
2.3.3. as7l.sav.....	15
2.3.4. as7q.sav.....	16
2.3.5. awb7l.sav.....	16
2.3.6. awb7q.sav.....	17
2.3.7. bg7l.sav	17
2.3.8. bg7q.sav	19
2.3.9. bk7.sav	19
2.3.10. el7q.sav	20
2.3.11. el7sm.sav.....	23
2.3.12. el7sv.sav.....	24
2.3.13. fp7e.sav.....	26
2.3.14. fp7eg.sav	26
2.3.15. fp7p.sav.....	27
2.3.16. fp7q.sav.....	28
2.3.17. gs7l.sav	28
2.3.18. gs7q.sav.....	29

2.3.19.	hf7.sav.....	29
2.3.20.	ki7l.sav.....	29
2.3.21.	ki7q.sav.....	30
2.3.22.	kn7l.sav.....	31
2.3.23.	kn7q.sav.....	32
2.3.24.	lue7l.sav.....	32
2.3.25.	lue7q.sav.....	32
2.3.26.	mag7.sav.....	32
2.3.27.	nb7l.sav.....	33
2.3.28.	nb7q.sav.....	34
2.3.29.	op7.sav.....	34
2.3.30.	oz7.sav.....	35
2.3.31.	pa7.sav.....	36
2.3.32.	pska7.sav.....	37
2.3.33.	wg7l.sav.....	37
2.3.34.	wg7q.sav.....	38
3.	Codebuch.....	39
3.1.	<i>Allgemeine Angaben.....</i>	<i>40</i>
3.2.	<i>Eltern.....</i>	<i>42</i>
3.2.1.	Leibliche Mutter.....	42
3.2.2.	Stief- und Pflegemütter.....	61
3.2.3.	Leiblicher Vater.....	80
3.2.4.	Stief- und Pflegeväter.....	103
3.3.	<i>Geschwister.....</i>	<i>128</i>
3.4.	<i>Wohngeschichte.....</i>	<i>136</i>
3.5.	<i>Schule.....</i>	<i>147</i>
3.6.	<i>Ausbildung.....</i>	<i>158</i>
3.7.	<i>Erwerbsgeschichte.....</i>	<i>174</i>
3.8.	<i>Nebenbeschäftigungen.....</i>	<i>194</i>
3.9.	<i>Aus- und Weiterbildung.....</i>	<i>197</i>
3.10.	<i>Berufskontrolle.....</i>	<i>202</i>
3.11.	<i>Organisationen & Vereine der Zielperson.....</i>	<i>203</i>
3.12.	<i>Parteienskalometer & Aktivitäten.....</i>	<i>207</i>
3.13.	<i>Partner.....</i>	<i>209</i>
3.14.	<i>Organisationen & Verbände Partner.....</i>	<i>236</i>
3.15.	<i>Hartnäckigkeit/ Flexibilität.....</i>	<i>241</i>
3.16.	<i>Kinder.....</i>	<i>242</i>
3.17.	<i>Kontrollüberzeugung Familie.....</i>	<i>255</i>
3.18.	<i>Netzwerk.....</i>	<i>256</i>
3.19.	<i>Lebensstil.....</i>	<i>261</i>
3.20.	<i>Institutionenvertrauen.....</i>	<i>265</i>
3.21.	<i>Einkommen.....</i>	<i>266</i>
3.22.	<i>Selbstwertgefühl/Lebensreplik/Lebensziele.....</i>	<i>268</i>
3.23.	<i>Methodenfragen.....</i>	<i>269</i>

4. Editionsregeln (Kurzfassung)	271
4.1. Übergreifende Editionsregeln.....	271
4.1.1. Allgemeine Regeln	271
4.1.2. Korrektur von Zeitangaben	272
4.1.3. Behandlung von Lücken und kurzen Zuständen.....	273
4.2. Spezifische Editionsregeln.....	274
4.2.1. Eltern (EL).....	274
4.2.2. Geschwister (GS)	275
4.2.3. Wohngeschichte (WG)	275
4.2.4. Schulausbildung (AS).....	278
4.2.5. Ausbildung (AB).....	280
4.2.6. Erwerbsgeschichte (BG)	283
4.2.7. Nebenbeschäftigung (NB).....	285
4.2.8. Aus- und Weiterbildung (AWB).....	286
4.2.9. Partnergeschichte (FP).....	286
4.2.10. Kinder (KI).....	287
5. Variablenindex.....	289
6. Stichwortindex.....	298
7. Anhang.....	299
7.1. Klassifikation der Wirtschaftsbereiche	299
7.2. Berufsklassifikation der Bundesanstalt für Arbeit (BA88).....	300
7.2.1. Berufsbereiche, Berufsabschnitte, Berufsgruppen	300
7.2.2. Berufsordnungen und Berufsklassen.....	301
7.3. Internationale Standardklassifikation der Berufe (ISCO88).....	315
7.4. Monatscodes	320
7.5. Filterführungsdiagramme.....	321

Teil 2: *Dokumentation verwendeter Materialien*

1. Methodenbericht.....	5
1.0. <i>Vorbemerkung</i>	8
1.1. <i>Anmerkungen zum Erhebungsinstrument</i>	10
1.2. <i>Konzeption der Stichprobe</i>	11
1.3. <i>Feldorganisation</i>	14
1.3.1. Interviewerauswahl und Interviewereinsatz	14
1.3.2. Interviewerschulung und Betreuung.....	16
1.3.3. Datentransfer bei der CAPI-Methode	19
1.4. <i>Ausschöpfung und Ausfallgründe</i>	20
1.4.1. Ausschöpfungsbemühungen.....	23
1.5. <i>Interviewdauer</i>	25
1.6. <i>Durchführbarkeit des Interviews</i>	26
2. Editionsbericht	27
2.1. <i>Vorbemerkungen</i>	29
2.2. <i>Ablauf der Datenprüfung und -korrektur</i>	30
2.3. <i>Erstedition</i>	32
2.4. <i>Problemorientierte Datensichtung</i>	32
2.5. <i>Zweitedition</i>	33
2.5.1. Auswahl und Schulung der Editure	33
2.5.2. Vorgehensweise bei der Zweitedition	36
2.5.3. Editionsmaterialien.....	36
2.5.4. Editionshandbuch.....	37
2.5.5. Ergebnisse der Datenedition	77
2.6. <i>Anhang</i>	89
2.6.1. Ausschnitt aus einem Einzelfallprotokoll - Abschnitt Eltern (EL)	89
2.6.2. Beispielhaftes Biographieschema	90
2.6.3. Beispielhafte Codeübersicht – Schulmodul (Ausschnitt)	91
2.6.4. Beispielhafte Schautafel – Schulabschluss.....	92
3. Nachrecherchebericht	93
3.1. <i>Umfang der Nachrecherche</i>	96
3.2. <i>Auswahl und Schulung der Nachrechercheurinnen</i>	97
3.3. <i>Ablauf der Nachrecherche</i>	98
3.4. <i>Nachrechercheverfahren</i>	101
3.4.1. Die telefonische Nachbefragung	101
3.4.2. Die postalische Nachbefragung	106
3.5. <i>Ergebnisse der Nachrecherche</i>	113
3.6. <i>Fazit</i>	117
3.7. <i>Anhang: Nachrechercheunterlagen</i>	119
3.7.1. Nachrechercheunterlagen für die telefonische Nachbefragung	119
3.7.2. Nachrechercheunterlagen für die postalische Nachbefragung.....	129
4. Codierung der (halb-)offenen Angaben.....	143
5. Bericht über die Prüfung der Daten.....	161

1. Vorwort

1.1. Datenerhebung, -prüfung und -korrektur

Das Teilprojekt "Ostdeutsche Lebensverläufe im Transformationsprozess (LV-Ost 71)" ist integraler Bestandteil des umfassenderen Forschungsvorhabens „Lebensverläufe und gesellschaftlicher Wandel“, aus dem unter der Leitung von Karl Ulrich Mayer am Forschungsbereich „Bildung, Arbeit und gesellschaftliche Entwicklung“ des Max-Planck-Instituts für Bildungsforschung in Berlin die Deutsche Lebensverlaufsstudie (German Life History Study, GLHS) hervorgegangen ist. In dem Teilprojekt hat INFAS Sozialforschung Bonn (INFAS) von Mai 1996 bis Januar 1998 in einer Erstbefragung 610 Lebensverläufe von 1971 in der DDR geborenen Frauen und Männern, die im Oktober 1990 in Ostdeutschland lebten, erhoben. Die Befragung von Personen dieser jungen Geburtskohorte stellt eine Ausweitung der Panelbefragung von DDR-Bürgern aus den Geburtsjahrgängen 1929-31, 1939-41, 1951-53 und 1959-61 dar, die 1996/97 im Rahmen des Projektes „Ostdeutsche Lebensverläufe im Transformationsprozess“ (LV-Ost) in einer zweiten Welle ausführlich zu ihrem Lebenslauf seit Dezember 1989 interviewt wurden. Die Erstbefragung von Personen der 1930er bis 1960er Geburtskohorten fand 1991/92 im Rahmen der Teilstudie „Lebensverläufe und historischer Wandel in der ehemaligen DDR“ (LV-DDR) statt. Ziel der Studie „Ostdeutsche Lebensverläufe im Transformationsprozess“ (LV-Ost) war es, Daten für die Untersuchung der sozialstrukturellen Veränderungen während des ostdeutschen Transformationsprozesses zu generieren. Die Basis für diese Lebensverlaufserhebung bildete ein Mastersample, das im Oktober 1990 aus dem zentralen DDR-Einwohnermelderegister gezogen wurde.¹ Mit dem Rückgriff auf das Mastersample wurde sichergestellt, dass regional mobile Zielpersonen, d.h. jene Personen, die nach 1990 nach Westdeutschland verzogen sind, bei der Ziehung noch berücksichtigt und durch eine Recherche der neuen Adresse auch am neuen Wohnort befragt wurden. Auf der Grundlage des LV-DDR-Erhebungsinstrumentes wurde ein computergestütztes Befragungsprogramm entwickelt, mit dem sowohl die telefonischen als auch die persönlichen Interviews (CATI/CAPI-Methodenmix) durchgeführt werden konnten. In enger Kooperation zwischen dem MPIB und INFAS wurde das Erhebungsinstrument von Oktober 1995 bis Januar 1996 in einem Pretest sowohl auf Verständlichkeit und Akzeptanz unter den Zielpersonen als auch auf Handhabbarkeit seitens der Interviewer getestet (weitere Informationen zur Erhebung siehe Methodenbericht²).

¹ Bei dem Mastersample handelt es sich um eine Personenstichprobe, bei der alle Personen der Grundgesamtheit des Einwohnermelderegisters eine gleiche Auswahlwahrscheinlichkeit hatten. Es basierte auf einer Gemeindestichprobe, die nach den damals vorhandenen 217 Stadt- und Landkreisen und 10 Gemeindegrößenklassen durch Anordnung geschichtet war.

² In: Matthes, Britta / Lichtwardt, Beate/ Mayer, Karl Ulrich (Hrsg.) (2003): Dokumentationshandbuch 'Ostdeutsche Lebensverläufe im Transformationsprozess (LV-Ost 1971)'. Teil II: Dokumentation verwendeter Materialien. Berlin: Max-Planck-Institut für Bildungsforschung, S. 6-27.

Im Anschluss an die Erhebung wurden die Daten einer gründlichen fallweisen Edition unterzogen (ausführlich dokumentiert im Editionsbericht³). Diese Datenprüfung und -korrektur erstreckte sich von Oktober 1997 bis Januar 1998 und konzentrierte sich auf die Themenbereiche Eltern, Geschwister, Wohngeschichte, Schulausbildung, Ausbildung, Erwerbsgeschichte, Nebenbeschäftigung, Aus- und Weiterbildung, Partnergeschichte sowie Kinder. Sie beschränkte sich dabei nicht nur auf die Eliminierung inhaltlich nicht definierter Codes und die Korrektur von Filterfehlern, sondern beinhaltete v.a. auch zeitintensive akribische inhaltliche Konsistenz- und Plausibilitätsprüfungen. Die Datenedition wurde von 11 studentischen Hilfskräften unter der Projektleitung von Britta Matthes durchgeführt. Erika Brückner hat in allen Stadien des Dateneditionsprozesses, vor allem aber bei der Schulung der Editeure und bei den Diskussionsrunden große Hilfe geleistet. Beate Lichtwardt und Petra Spengemann haben mit großem Engagement die organisatorischen Vorbereitungen für die Schulungen unterstützt, bei der Durchführungen der Schulungen und der Supervision und nicht zuletzt bei der Dokumentation der Editionsergebnisse mitgeholfen.

Zur Klärung von auch nach Zweit- und Drittedition weiterhin bestehenden Uneindeutigkeiten und Widersprüchlichkeiten erfolgte anschließend eine umfangreiche Nachrecherche, die sich auf alle o.g. edierten Themenbereiche bezog. Die Nachrecherche erstreckte sich von Juni 1998 bis März 2000 und wurde von 5 studentischen Hilfskräften durchgeführt; ihre Koordination und Supervision oblagen Beate Lichtwardt (siehe Nachrecherchebericht⁴).

Parallel zu den und im Anschluss an die Editions- und Nachrecherchearbeiten wurden (halb-)offenen Angaben codiert. Insbesondere bei den halboffenen Fragen wurden Codierungen, sofern diese halboffenen Angaben mit dem vorhandenen Kategorienschema verschlüsselt werden konnten, bereits während der Edition und Nachrecherche vorgenommen. Um die Vergleichbarkeit zwischen den Teilprojekten der Deutschen Lebensverlaufsstudie zu gewährleisten, wurden die Kategorienschemata für die offenen Fragen weitgehend übernommen und nur wenn nötig durch Einführung neuer Kategorien an die spezifischen Verhältnisse der Kohorte 1971 angepasst (vgl. Bericht über die Codierung⁵).

Die Eingabe der bereinigten Daten erfolgte mittels eines eigens dafür von Ralf Künster entwickelten Datenkorrekturprogramms. Dem schloss sich ein gründlicher Datenprüfungsprozess an, der von Ralf Künster, zusammen mit zwei studentischen Hilfskräften, durchgeführt wurde. Dabei wurden insbesondere Filterführung und Datenbereiche, aber auch die Zulässigkeit zeitlicher Überschneidungen von Episoden in

³ In: Matthes, Britta / Lichtwardt, Beate/ Mayer, Karl Ulrich (Hrsg.) (2003): Dokumentationshandbuch 'Ostdeutsche Lebensverläufe im Transformationsprozess (LV-Ost 1971)'. Teil II: Dokumentation verwendeter Materialien. Berlin: Max-Planck-Institut für Bildungsforschung, S. 28-95.

⁴ In: Matthes, Britta / Lichtwardt, Beate/ Mayer, Karl Ulrich (Hrsg.) (2003): Dokumentationshandbuch 'Ostdeutsche Lebensverläufe im Transformationsprozess (LV-Ost 1971)'. Teil II: Dokumentation verwendeter Materialien. Berlin: Max-Planck-Institut für Bildungsforschung, S. 96-141.

⁵ In: Matthes, Britta / Lichtwardt, Beate/ Mayer, Karl Ulrich (Hrsg.) (2003): Dokumentationshandbuch 'Ostdeutsche Lebensverläufe im Transformationsprozess (LV-Ost 1971)'. Teil II: Dokumentation verwendeter Materialien. Berlin: Max-Planck-Institut für Bildungsforschung, S. 142-158.

unterschiedlichen Themenbereichen nochmals überprüft (ausführlich dokumentiert im Bericht über die Prüfung der Daten⁶).

1.2. *Aufbau des Dokumentationshandbuches*

Das Dokumentationshandbuch ist in zwei Teile untergliedert. Während Teil 1 (Datendokumentation) einen schnellen und zielgerichteten Überblick über die Daten, ihre Erhebung, Edition und erneute Prüfung gibt, ermöglicht Teil 2 (Dokumentation verwendeter Materialien) einen Einblick in die dabei verwendeten Materialien.

In der Datendokumentation (Teil 1 des Dokumentationshandbuches) bestehen im Einzelnen folgende Informations- und Suchmöglichkeiten:

Im *zweiten Kapitel* gibt zunächst eine Kurzübersicht Aufschluss über die Regeln, die für die Bearbeitung der Lebensverlaufsdaten zur Weitergabe an das Zentralarchiv für Empirische Sozialforschung an der Universität Köln bzw. zur direkten Weitergabe an externe Nutzer im Sinne eines 'faktisch anonymisierten Datensatzes' festgelegt wurden.⁷ Desweiteren findet sich eine Zuordnung der einzelnen Datenfiles zu den jeweiligen Themenbereichen. Eine stichwortartige Inhaltsbeschreibung jedes Datenfiles⁸ sowie ein Seitenverweis zur vollständigen Variablenliste der einzelnen Datenfiles geben einen schnellen Überblick über die Daten und ihre genaue Ablage. Die Variablen in den einzelnen Datenfiles entsprechen jedoch nicht 1:1 den Themenbereichen des überarbeiteten Codebuches. Insofern wird ebenfalls eine Variablenübersicht über die Variableninhalte aller Datenfiles gegeben.

Kapitel drei enthält eine überarbeitete und nutzerfreundlich vereinfachte Fassung des Erhebungsinstrumentariums, das nach Themenbereichen untergliedert ist. Die Vorlage hierfür bildete das Original-Codebuch von INFAS (1996),⁹ dass jedoch stark überarbeitet wurde. Dies zum Einen, um die tatsächliche Filterführung transparent zu machen, zum Anderen, um sowohl die Original-Frageformulierungen und -antwortcodes als auch die im Editionsprozess hinzugekommenen Codes und Korrekturvariablen (kursiv hervorgehoben) abzubilden. Darüber hinaus enthält dieser Abschnitt der Dokumentation Informationen über das Vorhandensein von Editionsregeln für die jeweilige Variable, deren erläuternde Darstellung in Kapitel 4 zu finden ist. Die Variablen, für die Editionsregeln existieren, sind mit einem [▽] gekennzeichnet.

In *Kapitel vier* findet sich eine überarbeitete Zusammenfassung des Editionsregelwerkes (Kurzfassung) in *Kapitel vier* wurde von Britta Matthes geleistet. Eine detaillierte

⁶ In: Matthes, Britta / Lichtwardt, Beate/ Mayer, Karl Ulrich (Hrsg.) (2003): Dokumentationshandbuch 'Ostdeutsche Lebensverläufe im Transformationsprozess (LV-Ost 1971)'. Teil II: Dokumentation verwendeter Materialien. Berlin: Max-Planck-Institut für Bildungsforschung, S. 160-169.

⁷ Nutzungen von nicht faktisch anonymisierten Lebensverlaufsdaten können über Gastwissenschaftlermodelle bzw. andere spezielle Abmachungen mit der Projektgruppe erfolgen.

⁸ Die Daten wurden, differenziert nach Längs- und Querschnittsdaten, in unterschiedlichen Files, abgelegt. Die Kennzeichnung erfolgt durch -q bzw. -l in der Daten-File-Bezeichnung.

⁹ INFAS (1997): Projekt „Lebensverläufe in Ostdeutschland“. Dokumentation des Erhebungsinstrumentes für die Kohorte der 1971 Geborenen (Codebook), Bonn, Bad Godesberg: INFAS.

Darstellung des Editionsprozesses, der genauen Vorgehensweise sowie der Ergebnisse ist im zweiten Teil dieser Dokumentation nachlesbar. Im vorliegenden Dokumentationshandbuch wurden mit Blick auf eine schnelle und gezielte Handhabbarkeit des Datensatzes der LV-Ost 71 nur die für den Auswertungsprozess relevanten Editionsregeln aufgeführt.

Weitere als die bisher genannten und erläuterten Such- und Orientierungsmöglichkeiten bieten das Variablen- und das Stichwortindex in den *Kapiteln fünf und sechs*. Die zu der jeweiligen Variable aufgeführte Seitenzahl verweist auf die entsprechende Stelle im Codebuch, die in Klammern stehende Bezeichnung kennzeichnet den Datenfile, in der die Variable abgelegt ist. Schließlich gelangt man auch über Begriffe des Stichwortindex' zu den jeweiligen Abschnitten im Codebuch.

Darüber hinaus finden sich im *Anhang*:

- die Klassifikation der Wirtschaftsbereiche, derentsprechend im Editionsprozess die Antworten bezüglich der Branchen vercodet wurden;
- die Berufsklassifikation der Bundesanstalt für Arbeit von 1988 (BA88), die die Grundlage der im Rahmen der Codierung erfolgten Berufsvercodungen bildete;
- die Internationale Standardklassifikation der Berufe (ISCO88), nach der international vergleichbare Berufscodes auf der Grundlage der BA88-Berufscodierungen zugewiesen wurden;
- die Darstellung der Codes für die Monatsangaben sowie
- die Filterführungsdiagramme, die in grafischer Form die Filterführung innerhalb der thematischen Module des Erhebungsinstrumentes - einschließlich der nachträglich konstruierten Variablen - wiedergeben.

In der Dokumentation verwendeter Materialien (Teil 2 des Dokumentationshandbuches) sind der von INFAS erstellte Methodenbericht, die ausführlichen Editionsregeln, der Nachrecherchebericht sowie der Bericht über die Codierung und Prüfung der Daten einsehbar.

Besonderer Dank für die produktive Mitarbeit an der vorliegenden Dokumentation gilt Jörg Lüdicke, für die Erstellung des Stichwortindex Boris Traue, für die Erarbeitung der Filterführungsdiagramme Ralf Künster sowie Katja Hodeck für ihre umfangreiche Endredaktion der Dokumentationshandbücher.

Britta Matthes
Beate Lichtwardt
Karl Ulrich Mayer

2. Themenbereiche und Datenfiles

2.1. *Anonymisierung der Daten*

Die im Zentralarchiv für empirische Sozialforschung, Köln, vorliegenden Datensätze der Studie „Ostdeutsche Lebensverläufe im Transformationsprozess (LV-Ost 71)“ stehen allen interessierten Wissenschaftlern für Analysezwecke zur Verfügung (ZA-Studiennummer 3926). Die Datensätze wurden zur Weitergabe an das Zentralarchiv bzw. zur direkten Weitergabe an Nutzer identischen datenschutzbedingten technisch-formalen Veränderungen unterworfen wie auch die Daten der Vorgängerstudie LV-DDR. Eine von Ralf Künster zusammengestellte Liste der Anonymisierungsregeln gibt einen Überblick über die Veränderungen bei der Umwandlung der LV-Ost 71-Daten in einen "faktisch anonymisierten Datensatz".

1. Alle Klartextvariablen wurden aus den Daten entfernt.
2. Die originalen Fallnummern wurden durch zufallsgenerierte Fallnummern ersetzt.
3. Die Angaben zu Geburtstagen wurden aus den Daten entfernt. Geburtsmonate und -jahre verblieben.
4. Außer den Ortsgrößen- und den Bundeslandvariablen wurden alle ortsbeschreibenden Variablen, wie Postleitzahl und Gemeindekennziffer, entfernt.
5. Alle Berufsvercodungen (Vercodung nach Bundesanstalt für Arbeit 1988 und Statistisches Bundesamt 1992) wurden nur als Dreisteller in die Daten übernommen.
6. Die Nationalität der Eltern und der Partner wurde, soweit erfragt, nur durch klassifizierte Variablen einbezogen.
7. Nutzungen von nicht faktisch anonymisierten Lebensverlaufsdaten können über Gastwissenschaftlermodelle bzw. andere spezielle Abmachungen mit der Projektgruppe erfolgen.

2.2. Datenstruktur (Datenfiles/ Themenbereich)

Die Daten wurden, differenziert nach Längs- und Querschnittsdaten, in unterschiedlichen Files, abgelegt (Kennzeichnung durch -q bzw. -l in der Daten-File -Bezeichnung). Die Variablen in den einzelnen Datenfiles entsprechen jedoch nicht 1:1 den Themenbereichen des überarbeiteten Codebuches. Insofern erfolgt im Anschluss an diese Inhaltsübersicht eine Variablenübersicht aller Datenfiles.

2.2.1. Allgemeines

pa7.sav

Geschlechtszugehörigkeit, Geburtsdatum und Interviewdatum

➔ siehe auch Variablenübersicht Seite 36

2.2.2. Eltern

el7q.sav

Leibliche Eltern: Geburtsdatum, Schulabschluss, Ausbildungsabschluss, Berufstätigkeit (Tätigkeit, berufliche Stellung etc. - u.a. im Dez. 1989), Parteizugehörigkeit, Scheidung/ Trennung sowie regionale Herkunft der Eltern

➔ siehe auch Variablenübersicht Seite 20

el7sm.sav

Stief-/Pflegetütter: Geburtsdatum, Schulabschluss, Ausbildungsabschluss, Berufstätigkeit (Tätigkeit, berufliche Stellung etc. - u.a. im Dez. 1989), Parteizugehörigkeit und Dauer der Stief-/Pflegetüterschaft

➔ siehe auch Variablenübersicht Seite 23

el7sv.sav

Stief-/Pflegetäter: Geburtsdatum, Schulabschluss, Ausbildungsabschluss, Berufstätigkeit (Tätigkeit, berufliche Stellung etc. - u.a. im Dez. 1989), Parteizugehörigkeit und Dauer der Stief-/Pflegetäterschaft

➔ siehe auch Variablenübersicht Seite 24

2.2.3. Geschwister

gs7l.sav

Geschwister: Name, Geburtsjahr, Schulabschluss, Ausbildungsabschluss, Nicht-/Erwerbstätigkeit (Tätigkeit, berufliche Stellung etc.)

➔ siehe auch Variablenübersicht Seite 28

gs7q.sav

Geschwister: Vorhandensein und Anzahl

➔ siehe auch Variablenübersicht Seite 29

2.2.4. Wohngeschichte

wg7l.sav

Alle bisherigen Wohnungen: Ort, Ortsgröße, Postleitzahl, Wohndauer, Miets-/Eigentumsverhältnis, Wohnungsgröße, Mitbewohner sowie Wohnungswechselgründe

➔ siehe auch Variablenübersicht Seite 37

wg7q.sav

Anzahl aller bisherigen Wohnungen, monatliche Miete bzw. Kosten/ Wohngeldbezug/ Modernisierung der aktuellen Wohnung und Zeitpunkt der ersten Haushaltsgründung

➔ siehe auch Variablenübersicht Seite 38

2.2.5. Schule

as7l.sav

Alle bisher begonnenen Schulausbildungen: Schultyp, -dauer und Schulabschlussart

➔ siehe auch Variablenübersicht Seite 15

as7q.sav

Schulausbildung: Anzahl der Schulausbildungen, nachgeholte Schulabschlüsse, Abschlussart, Berufsentscheidung und Verwirklichung des Berufswunsches

➔ siehe auch Variablenübersicht Seite 16

lue7l.sav

Lücken zwischen Schule und Ausbildung bzw. zwischen Schule und erster Erwerbstätigkeit: Dauer und Lückenaktivität

➔ siehe auch Variablenübersicht Seite 32

lue7q.sav

Anzahl der Lücken zwischen Schule und Ausbildung bzw. zwischen Schule und erster Erwerbstätigkeit

➔ siehe auch Variablenübersicht Seite 32

2.2.6. Ausbildung

ab7l.sav

Alle bisher begonnenen beruflichen Ausbildungen: Ausbildungsart, -dauer, -stätte, Ausbildungsabschluss/-abbruch bzw. -unterbrechung, Gründe für die Ausbildung, Gründe für den Abbruch/ die Unterbrechung der Ausbildung, Anerkennungsbemühungen, Übernahmeangebote sowie Bewerbungen um eine ausbildungsadäquate Tätigkeit nach der Ausbildung

➔ siehe auch Variablenübersicht Seite 14

ab7q.sav

Berufliche Ausbildung: Anzahl aller bisher begonnenen Ausbildungen, Erwerbstätigkeit im Anschluss an die berufliche Ausbildung, Möglichkeiten einer Erwerbsaufnahme nach Ausbildungsabschluss, Auswirkungen der Wende auf die berufliche Ausbildung

➔ siehe auch Variablenübersicht Seite 15

lue7l.sav

Lücken zwischen Ausbildung und (weiterer) Ausbildung bzw. zwischen Ausbildung und erster Erwerbstätigkeit: Dauer und Lückenaktivität

➔ siehe auch Variablenübersicht Seite 32

lue7q.sav

Anzahl der Lücken zwischen Ausbildung und (weiterer) Ausbildung bzw. zwischen Ausbildung und erster Erwerbstätigkeit

➔ siehe auch Variablenübersicht Seite 32

2.2.7. Erwerbsgeschichte

bg7l.sav

Alle bisherigen Erwerbs- und Nichterwerbs-Tätigkeiten:

a) *Erwerbstätigkeit*: Dauer, Berufsbezeichnung, Tätigkeitsbeschreibung, berufliche Stellung, Rechtsform und Standort des Betriebes, Branche, Arbeitszeit, Verdienst, Betriebsgeschichte (Privatisierung, Kurzarbeit, Entlassungen), Gründe für Beschäftigungsende und Stellensuche

b) *Nichterwerbstätigkeit*: Dauer, Lückenaktivität (Arbeitslosigkeit, Erziehungsurlaub etc.), Einkommensquelle(n) und Erwerbstätigkeitswunsch

➔ siehe auch Variablenübersicht Seite 17

bg7q.sav

Nicht-/Erwerbstätigkeit: Einschätzung der Veränderungen seit Beginn des Erwerbslebens, Fazit Arbeitsleben (was ist gut/ schlecht gelaufen), Vorstellungen/Wunsch späterer Erwerbstätigkeit

➔ siehe auch Variablenübersicht Seite 19

2.2.8. Nebenerwerb

nb7l.sav

Nebentätigkeiten: Dauer, Tätigkeit, Arbeitszeit und Verdienst

➔ siehe auch Variablenübersicht Seite 33

nb7q.sav

Vorhandensein und Anzahl von Nebentätigkeiten

➔ siehe auch Variablenübersicht Seite 34

2.2.9. Aus- und Weiterbildung

awb7l.sav

Alle bisher begonnenen Aus- und Weiterbildungen: Aus- und Weiterbildungsart, Dauer/ Umfang/ Ziel/ Motivation der Aus- und Weiterbildung, Aus- und Weiterbildungsstätte sowie deren Abschluss

➔ siehe auch Variablenübersicht Seite 16

awb7q.sav

Anzahl aller Aus- und Weiterbildungen

➔ siehe auch Variablenübersicht Seite 17

2.2.10. Kontrollüberzeugungen Beruf

bk7.sav

Kontrollüberzeugungen hinsichtlich beruflicher Handlungsspielräume

➔ siehe auch Variablenübersicht Seite 19

2.2.11. Organisationen Zielperson

oz7.sav

Organisationszugehörigkeit der Zielperson: Mitgliedschaften, Dauer und Funktionsausübung

➔ siehe auch Variablenübersicht Seite 35

2.2.12. Parteienskalometer/ Aktivitäten

pska7.sav

Beurteilung ausgewählter politischer Parteien der Bundesrepublik Deutschland, ausgeübte Freizeitaktivitäten und deren Häufigkeit

➔ siehe auch Variablenübersicht Seite 37

2.2.13. Partnergeschichte

fp7e.sav

Eltern des letzten Partners bzw. des Partners im Dezember 1989: Erwerbstätigkeit: Tätigkeit, berufliche Stellung und Abschluss

➔ siehe auch Variablenübersicht Seite 26

fp7eg.sav

Erwerbsgeschichte der Partner:

a) *Erwerbstätigkeit*: Dauer, Tätigkeitsbeschreibung, berufliche Stellung, Abschluss und Arbeitszeit

b) *Nichterwerbstätigkeit*: Dauer und Lückenaktivität (Arbeitslosigkeit, Erziehungsurlaub etc.)

➔ siehe auch Variablenübersicht Seite 26

fp7p.sav

Alle bisherigen Partnerschaften: Dauer, Zusammenzug, Heirat, Trennung/Scheidung/Tod, Geburtsdatum, Herkunft des Partners, Schulabschluss, Ausbildungsabschluss und Einkommen des Partners

➔ siehe auch Variablenübersicht Seite 27

fp7q.sav

Familienstand, Anzahl bisheriger Partnerschaften, Heirat bzw. Heiratswunsch und Gründe

➔ siehe auch Variablenübersicht Seite 28

2.2.14. Organisationen Partner/ Hartnäckigkeit/ Flexibilität

op7.sav

Organisationszugehörigkeit des Partners: Mitgliedschaften, Dauer und Funktionsausübung

➔ siehe auch Variablenübersicht Seite 34

hf7.sav

Hartnäckigkeit und Flexibilität der Zielperson

➔ siehe auch Variablenübersicht Seite 29

2.2.15. Kinder/ Kontrollüberzeugungen Familie

ki7l.sav

Kinder: Name, Geschlecht, Geburtsdatum, Betreuung, Schulabschluss und Ausbildungsabschluss

➔ siehe auch Variablenübersicht Seite 29

ki7q.sav

Kontrollüberzeugungen zur Familie: Vorhandensein von Kindern, Kinderwunsch/-erfüllung und Auswirkungen der Wende, Vorstellungen zur Betreuung, Kontrollüberzeugungen hinsichtlich familiärer Handlungsspielräume

➔ siehe auch Variablenübersicht Seite 30

2.2.16. Netzwerk

kn7l.sav

Netzwerkpersonen (Familie, Freunde, Bekannte): Name, Geschlecht, Alter, Bekanntschaftsverhältnis, Ausbildung, Erwerbstätigkeit sowie Art des Kontaktes (Unterstützungsart)

➔ siehe auch Variablenübersicht Seite 31

kn7q.sav

Quantität gegenwärtiger Netzwerkkommunikation

➔ siehe auch Variablenübersicht Seite 32

2.2.17. Lebensstil/ Institutionen, Einkommen, Selbstwert/ Lebensreplik/ Lebensziele, Methodenfragen

mag7.sav

Werthaltungen, Institutionenvertrauen, Haushaltseinkommen, Selbstwertgefühl, Lebensreplik bzw. Lebensziele, Einschätzung des Interviews sowie Panelbereitschaft der Zielperson

➔ siehe auch Variablenübersicht Seite 32

2.3. Variablenliste/ Datenfile

Zeichenerklärung:

Variablen , die nicht im Original-Fragebogen enthalten waren, sondern maschinell erzeugt wurden

∇ für diese Variablen existiert eine Editionsregel

Kursivdruck Editionsvariablen

2.3.1. ab7l.sav

Variable	Label
CASE_ID [#]	Fallnummer
ABNO [#]	Laufende Nummer der Ausbildung
F314	Art der Ausbildung (offen)
AB03314 [∇]	Ausbildung von (Monat)
AB02314 [∇]	Ausbildung von (Jahr)
AB05314 [∇]	Ausbildung bis (Monat)
AB04314 [∇]	Ausbildung bis (Jahr)
AB04314A	Ausbildung dauert noch an
AB81319	Zeitliche Regelung der Ausbildung
Q314B	Gründe für diese Ausbildung (offen)
ABQ314C	Aus heutiger Sicht gleiche Ausbildungsentscheidung?
Q314D	Gründe für gleiche Ausbildungsentscheidung (offen)
Q314E	Gründe gegen gleiche Ausbildungsentscheidung (offen)
ABQ314F	Ausbildung nach DDR- oder BRD-Recht?
AB06315M [∇]	Ausbildungsart
AB06315A	Ausbildungsstätte bei betrieblicher Ausbildung
Q315A	Sonstige betriebliche Ausbildungsstätte (offen)
AB06315B [∇]	Ausbildungsstätte bei schulischer Ausbildung
Q315B	Sonstige schulische Ausbildungsstätte (offen)
AB06315C	Anzahl der Beschäftigten im Ausbildungsbetrieb
Q315	Ausbildungsfindung (offen)
ABQ315C	Ausbildung in derselben Ausbildungsstätte beendet?
ABQ315D	In welcher Ausbildungsstätte Ausbildung beendet?
Q315D	In welcher anderen Ausbildungsstätte Ausbildung beendet? (offen)
ABQ315E	Ausbildung in anderer Ausbildungsstätte beendet: Anzahl der dort Beschäftigten
AB11316A [∇]	Abschluss oder Unterbrechung der Ausbildung
F2316	Grund für Unterbrechung/Abbruch der Ausbildung (offen)
F1316	Titel des Ausbildungsabschlusses (offen)
ABQ316C	DDR- oder BRD-Abschluss
ABQ316D	Um offizielle Anerkennung bemüht?
AB1Q316D	Um offizielle Anerkennung bemüht: Notwendig für Stellensuche
AB2Q316D	Um offizielle Anerkennung bemüht: Notwendig f. Eingruppierung (Lohn)
AB3Q316D	Um offizielle Anerkennung bemüht: Zur Anerkennung der Ausbildungszeiten (Rente)
AB4Q316D	Um offizielle Anerkennung bemüht: Selbstbestätigung
AB5Q316D	Um offizielle Anerkennung bemüht: Notwendig für berufl. Entwicklung
AB6Q316D	Um offizielle Anerkennung bemüht: Für den Fall eines späteren Stellenwechsels
AB7Q316D	Um offizielle Anerkennung bemüht: Sonstiges
AB8Q316D	Um offizielle Anerkennung bemüht: weiß nicht
AB9Q316D	Um offizielle Anerkennung bemüht: verweigert
Q316E	Um offizielle Anerkennung bemüht: Sonstige Gründe (offen)
ABQ623	Gleichwertigkeit des Ausbildungsabschlusses zuerkannt?
ABQ316F [∇]	Übernahmeangebot von seiten des Betriebs?
ABQ316G	Übernahmeangebot bezogen auf un-/befristete Stelle?

Variable	Label
ABQ316H	Übernahmeangebot bezogen auf der Ausbildung entsprechende Tätigkeit?
ABQ316I	Übernahmeangebot angenommen?
Q316I	Grund gegen die Annahme des Übernahmeangebots (offen)
AB1Q316L	Bewerbung um eine der Ausbildung entsprechende Tätigkeit
AB2Q316L	Anzahl der Bewerbungen
AB82320M ^V	Im Anschluß weitere berufliche Ausbildung?
BA_AB	Code für Ausbildung laut Berufsvercodung der Bundesanstalt für Arbeit (1988)
I88_AB	Berufscode für Ausbildung – ISCO88
GAB1	Gründe für Ausbildung (Code1)
GAB2	Gründe für Ausbildung (Code2)
ABF1	Ausbildungsfindung (Code1)
ABF2	Ausbildungsfindung (Code2)
ABNOALT [#]	Laufende Nummer der Ausbildung (vor Edition)
ABNARE	Nachrecherchierte Gründe für oder gegen gleiche Ausbildungsentscheidung
AB_AB	Art des Ausbildungsabschlusses
AB_MILI	Ausbildung während des Militärdienstes
START [#]	Episodenbeginn in Monaten seit dem 1.1.1900 (Ausbildung)
END [#]	Episodenende in Monaten seit dem 1.1.1900 (Ausbildung)

2.3.2. ab7q.sav

Variable	Label
CASE_ID [#]	Fallnr.
ANZNO [#]	Anzahl der Ausbildungen
AA18321A	Nach Ausbildung unmittelbar erwerbstätig?
AA19323	Entspricht Berufsausbildung den Fähigkeiten?
Q326	Auswirkungen der Wende auf Ausbildung (offen)
AB02Q350 ^V	Voraussichtliches Ende der Ausbildung (Monat)
AB01Q350	Voraussichtliches Ende der Ausbildung (Jahr)
AAQ351	Wahrscheinlichkeit der Übernahme nach Ausbildungsabschluss
AAQ352	Wahrscheinlichkeit des Erhalts eines Arbeitsplatzes nach Ausbildungsabschluss
Q353	Art der erwarteten Schwierigkeiten bei Suche nach Arbeitsplatz (offen)
AAQ354	Vorstellungen bzgl. Erwerbstätigkeit nach Ausbildungsende
PAQ355	Bisher mind. 2 Monate erwerbstätig?

2.3.3. as7l.sav

Variable	Label
CASE_ID [#]	Fallnr.
ASNO [#]	Laufende Nummer der Schulausbildung
AS52301M ^V	Schultyp
F1301	Sonstiger Schultyp (offen)
AS04301 ^V	Schulbesuch von (Monat)
AS06301 ^V	Schulbesuch bis (Monat)
AS03301 ^V	Schulbesuch von (Jahr)
AS05301 ^V	Schulbesuch bis (Jahr)
AS53302	Schulabgang mit der ... Klasse
AS51302M ^V	Schulabschluss
AS51302K ^N	Schulabschluss - Korrekturvariable
F2301	Anderer Schulabschluss (offen)
AS54302	Weitere Schule besucht?
ASNOALT [#]	Laufende Nummer der Schulausbildung (vor Edition)
START [#]	Episodenbeginn in Monaten seit dem 1.1.1900 (Schulausbildung)
END [#]	Episodenende in Monaten seit dem 1.1.1900 (Schulausbildung)

2.3.4. as7q.sav

Variable	Label
CASE_ID [#]	Fallnummer
Q3998 [#]	Anzahl der Schulausbildungen
ASQ4000	Schulabschluss nachgeholt?
ASQ301	In welcher Schule nachgeholt (offen)
AS2Q301A [∇]	Späterer Schulbesuch von (Monat)
AS4Q301A [∇]	Späterer Schulbesuch bis (Monat)
AS1Q301A	Späterer Schulbesuch von (Jahr)
AS3Q301A	Späterer Schulbesuch bis (Jahr)
AS5Q301	Schulbesuch bis heute
ASQ302A	Art des nachgeholten Schulabschlusses
ASQ302B	Art des anderen nachgeholten Schulabschlusses (offen)
ASQ302C	Angestrebter Schulabschluss (offen)
AA02305	Berufsentscheidung im Alter von ...
AA03305	Berufsentscheidung in der ... Klasse
PA11306M	Berufswunsch gehabt?
F306	Welcher Berufswunsch? (offen)
PAQ306	Änderung des Berufswunschs mit der Wende?
PAQ307	Neuer Berufswunsch (offen)
PAQ308	Gründe für Änderung des Berufswunschs (offen)
PA15307	Wann Verwirklichung des Berufswunschs
AA04308M	Gründe gegen Verwirklichung des Berufswunschs (offen)
PA16309	Wann Ausbildung begonnen?
F311	Gründe gegen bisherige Berufsausbildung (offen)
AL06312	Erwerbstätigkeit direkt nach der Schule?
BA_AS1	Berufscode für Berufswunsch – ISCO88
I88_AS1	Code für Berufswunsch laut Berufsvercodung der Bundesanstalt für Arbeit (1988)
BA_AS2	Berufscode für veränderten Berufswunsch – ISCO88
I88_AS2	Code für veränderten Berufswunsch laut Berufsvercodung der Bundesanstalt für Arbeit (1988)
PA16309K	Wann Ausbildung begonnen? - Korrekturvariable
START [#]	Episodenbeginn in Monaten seit dem 1.1.1900 (Schulausbildung)
END [#]	Episodenende in Monaten seit dem 1.1.1900 (Schulausbildung)

2.3.5. awb7l.sav

Variable	Label
CASE_ID [#]	Fallnummer
AWBNO [#]	Laufende Nummer der Aus- und Weiterbildung
BW57476M	Weitere Aus-/Weiterbildung
BWQ603 [∇]	Art der Aus-/Weiterbildung
F314	Art der Aus-/Weiterbildung(offen)
BW06481D	Aus-/Weiterbildung dauert an
BW03481A [∇]	Aus-/Weiterbildung von (Monat)
BW02481	Aus-/Weiterbildung von (Jahr)
BW05481C [∇]	Aus-/Weiterbildung bis (Monat)
BW04481B	Aus-/Weiterbildung bis (Jahr)
BWQ607	Zeitl. Organisation der Weiterbildung
BW69481A	Weiterbildung: Stunden pro Monat
BW58478A	Ziel der Aus- und Weiterbildung: Um überhaupt einen Abschluss zu erhalten
BW58478B	Ziel der Aus- und Weiterbildung: Um derzeitigen Arbeitsplatz zu erhalten
BW58478C	Ziel der Aus- und Weiterbildung: Umschulung auf einen anderen Beruf
BW58478D	Ziel der Aus- und Weiterbildung: Einarbeitung an einem neuen Arbeitsplatz
BW58478E	Ziel der Aus- und Weiterbildung: Qualifizierung für einen beruflichen Aufstieg
BW58478F	Ziel der Aus- und Weiterbildung: Anpassung an neue Anforderungen im Beruf

Variable	Label
BW58478G	Ziel der Aus- und Weiterbildung: Notwendig zur vollen Anerkennung des DDR-Abschlusses
BW58478H	Ziel der Aus- und Weiterbildung: Um mich selbständig zu machen
BW58478I	Ziel der Aus- und Weiterbildung: Um den 'Marktwert' generell zu erhöhen
BW66478	Ziel der Aus- und Weiterbildung: Sonstiges
BW58478K	Ziel der Aus- und Weiterbildung: Weiß nicht
BW58478L	Ziel der Aus- und Weiterbildung: Verweigert
BWQ610	Ziel der Aus- und Weiterbildung: Sonstige Ziele (offen)
BW53479M	Anstoß für die Aus-/Weiterbildung
AB11316A [✓]	Staatlich anerkannter Abschluss?
AB11316B	Art des Abschlusses
F1316M	Art des sonstigen Abschlusses (offen)
F480M	Weiterbildungsstätte (offen)
BA_AWB	Code für Aus-/Weiterbildung laut Berufsvercodung der Bundesanstalt für Arbeit (1988)
I88_AWB	Berufscode für Aus-/Weiterbildung – ISCO88
ABNOALT [#]	Laufende Nummer der Aus- und Weiterbildung (vor Edition)
START [#]	Episodenbeginn in Monaten seit dem 1.1.1900 (Aus- und Weiterbildung)
END [#]	Episodenende in Monaten seit dem 1.1.1900 (Aus- und Weiterbildung)

2.3.6. awb7q.sav

Variable	Label
CASE_ID [#]	Fallnummer
ANZ_AWB [#]	Anzahl der Aus- und Weiterbildungen

2.3.7. bg7l.sav

Variable	Label
CASE_ID [#]	Fallnummer
ETLTNO [#]	Laufende Nummer des Erwerbstätigkeits- bzw. Lückenspells
SPTYP [#]	Spellart: Erwerbs- oder Lückenspell
F401	Berufsbezeichnung (offen)
F402	Tätigkeitsbeschreibung (offen)
BG13405M [✓]	Berufliche Stellung
BG13405 [✓]	Diff. berufliche Stellung
BG13405K	Diff. berufliche Stellung - Korrekturvariable
BGQ20202 [✓]	Entsprechender Lehr-Fachabschluss
BGQ20203	Leitungsfunktion
BG07403A	Heute noch in dieser Stellung tätig
BG06403 [✓]	Beginn Erwerbstätigkeit (Monat)
BG05403	Beginn Erwerbstätigkeit (Jahr)
BG08403 [✓]	Ende Erwerbstätigkeit (Monat)
BG07403	Ende Erwerbstätigkeit (Jahr)
BGQ203	Berufl. Verbesserung?
BGQ204	Befristung der Stelle/ABM
BG68408M [✓]	Rechtsform des Betriebes
BG11409A [✓]	Branche (offen)
BG10407A [✓]	Anzahl der Beschäftigten im Betrieb zu Beginn
BG10407B [✓]	Anzahl der Beschäftigten im Betrieb am Ende
BGQ212	Betrieb in Ost- oder Westdeutschland
BG15410 [✓]	Arbeitsstunden pro Woche
BG16411	Verdienst zu Beginn
BG16411A	Einordnung der Verdienstangabe zu Beginn
BG20411	Verdienst am Ende
BG20411A	Einordnung der Verdienstangabe am Ende

Variable	Label
F407M	Name de Betriebes (offen)
BBQ220 ^V	Betrieb privatisiert?
BBQ220A	Beschreibung der Privatisierung (offen)
BBQ02221 ^V	Privatisierungsdatum (Monat)
BBQ01221 ^V	Privatisierungsdatum (Jahr)
BBQ222	Herkunft des neuen Eigentümers des Betriebes
BBQ223	Gab es Personalabbau?
BBQ224	Anzahl der Entlassungen
BBQ225	Gab es Kurzarbeit im Betrieb?
BBQ226	Selbst betroffen von Kurzarbeit?
BBQ227	Änderung der Branche
BG11409B	Neue Branche (offen)
BBQ229	Wechsel des Vorgesetzten?
BBQ230	Anzahl Wechsel der Vorgesetzten
BBQ231A	Herkunft des neuen Vorgesetzten
BBQ231BA	Anzahl neuer Vorgesetzter aus Westdeutschland
BBQ231BB	Anzahl neuer Vorgesetzter aus Ostdeutschland
BBQ231BC	Anzahl neuer Vorgesetzter aus dem Ausland
BBQ231BD	Herkunft der neuen Vorgesetzten: verweigert
BBQ231BE	Herkunft der neuen Vorgesetzten: weiß nicht
BG71413A	Weiterhin erwerbstätig?
BGQ240	Beendigung Beschäftigung wegen: Betriebs-/Abteilungsschließung
BGQ241	Beendigung Beschäftigung wegen: Saisonende erreicht
BGQ242	Beendigung Beschäftigung wegen: Auftrags-, Arbeitsmangel
BGQ243	Beendigung Beschäftigung wegen: Wollte Ort wechseln
BGQ244	Beendigung Beschäftigung wegen: gesundheitliche Gründe
BGQ245	Beendigung Beschäftigung wegen: Vorruhestandsalter erreicht
BGQ246	Beendigung Beschäftigung wegen: berufl., finanzielle Verbesserung
BGQ247	Beendigung Beschäftigung wegen: Teilzeitstelle angestrebt
BGQ248	Beendigung Beschäftigung wegen: familiäre Gründe
BGQ249A	Beendigung Beschäftigung wegen: Sonstige Gründe
BGQ249B	Beendigung Beschäftigung wegen: Sonstige Gründe (offen)
BG71413V	Im folgenden ET -Spell: Tätigkeitswechsel
BG71413W	Im folgenden ET -Spell: Wechsel berufl. Stellung
BG71413X	Im folgenden ET -Spell: Betriebswechsel
BG71413Y	Im folgenden ET -Spell: Angabe verweigert
BG71413Z	Im folgenden ET -Spell: weiß nicht
BGQ251	Veränderung zum folgenden ET -Spell: freiwillig-unfreiwillig
BGQ01252	Unterstützung von Pers. bei Stellensuche: Information über Stelle
BGQ02252	Unterstützung von Pers. bei Stellensuche: Aufforderung zur Bewerbung
BGQ03252	Unterstützung von Pers. bei Stellensuche: Empfehlungsschreiben
BGQ04252	Unterstützung von Pers. bei Stellensuche: Weiterleitung Unterlagen
BGQ05252	Unterstützung von Pers. bei Stellensuche: Einsetzen an entscheidender Stelle
BGQ06252	Unterstützung von Pers. bei Stellensuche: Angebot Stelle
BGQ07252	Unterstützung von Pers. bei Stellensuche: Sonstiges
BGQ08252	Unterstützung von Pers. bei Stellensuche: verweigert
BGQ09252	Unterstützung von Pers. bei Stellensuche: weiß nicht
BGQ253	Unterstützung von Pers. bei Stellensuche: Sonstiges (offen)
BL01414M	Art der Erwerbslücke
F414M	Sonstige Erwerbslücke (offen)
BL04415A	Erwerbslücke dauert an?
BL03415 ^V	Beginn Erwerbslücke (Monat)
BL02415	Beginn Erwerbslücke (Jahr)
BL05415 ^V	Ende Erwerbslücke (Monat)
BL04415	Ende Erwerbslücke (Jahr)
BL06416A	Lebensunterhalt in Erwerbslücke: Einkommen Ehepartner
BL06416B	Lebensunterhalt in Erwerbslücke: Rente Pension
BL06416C	Lebensunterhalt in Erwerbslücke: Arbeitslosengeld, -hilfe

Variable	Label
BL06416D	Lebensunterhalt in Erwerbslücke: Unterhaltsgeld durch Arbeitsamt
BL06416E	Lebensunterhalt in Erwerbslücke: Sozialhilfe
BL06416F	Lebensunterhalt in Erwerbslücke: Wohngeld
BL06416G	Lebensunterhalt in Erwerbslücke: BAFÖG
BL06416H	Lebensunterhalt in Erwerbslücke: Mutterschafts-, Erziehungsgeld
BL06416I	Lebensunterhalt in Erwerbslücke: Unterhaltszahlungen
BL06416K	Lebensunterhalt in Erwerbslücke: Ausgleichszahlungen
BL06416L	Lebensunterhalt in Erwerbslücke: Sonstige Einkünfte
BL06416M	Lebensunterhalt in Erwerbslücke: nichts davon
BL06416N	Lebensunterhalt in Erwerbslücke: verweigert
F416M	Lebensunterhalt in Erwerbslücke: Sonstige Einkünfte (offen)
BLQ265	Gesamte Einkünfte in Erwerbslücke
BL07417M	Wunsch Wiederaufnahme Erwerbstätigkeit
BA_ET	Code für Berufsbezeichnung laut Berufsvercodung der Bundesanstalt für Arbeit (1988)
I88_ET	Berufscode – ISCO88
BRANCODE	Code für Wirtschaftsbereiche
ETLTNOAL [#]	Laufende Nummer des Erwerbstätigkeits- bzw. Lückenspells (vor Edition)
BW_KOR	Betriebswechsel im Vergleich mit vorhergehender Episode - Korrekturvariable
TW_KOR	Tätigkeitswechsel im Vergleich mit vorhergehender Episode - Korrekturvariable
SW_KOR	Stellungswechsel im Vergleich mit vorhergehender Episode - Korrekturvariable
START [#]	Episodenbeginn in Monaten seit dem 1.1.1900 (Erwerbstätigkeit/ Lücke)
END [#]	Episodenende in Monaten seit dem 1.1.1900 (Erwerbstätigkeit/ Lücke)
ETNO [#]	Laufende Nummer des Erwerbstätigkeitsspells
ETLNO [#]	Laufende Nummer des Erwerbslückenspells

2.3.8. bg7q.sav

Variable	Label
CASE_ID [#]	Fallnummer
BS03423M	Veränderungen seit Beginn des Erwerbslebens: Selbsteinteilung Arbeit
BS04423M	Veränderungen seit Beginn des Erwerbslebens: Arbeitstempo
BS05423M	Veränderungen seit Beginn des Erwerbslebens: Kontrolle Arbeitsleistung
BS07423M	Veränderungen seit Beginn des Erwerbslebens: Chance berufl. Weiterkommen
BS10423M	Veränderungen seit Beginn des Erwerbslebens: Anforderungen an berufl. Kenntn.
BS13423M	Veränderungen seit Beginn des Erwerbslebens: Verantwortung u. Weisungsbefugnis
BSQ01280	Veränderungen im Vergleich mit Tätigkeit im Dez. '89
BSQ285	Wunsch Wiederaufnahme Erwerbstätigkeit
BSQ286	Pläne, Vorstellungen zur Wiederaufnahme Erwerbstätigkeit
BSQ287	Wiederaufnahme Erwerbstätigkeit in wieviel Jahren?
BSQ288	Wiederaufnahme Erwerbstätigkeit in welchem Beruf? (offen)
BSQ288S	Wiederaufnahme Erwerbstätigkeit in welchem Beruf? STABU92
I88_288S	Berufscode für Wiederaufnahme in welchem Beruf? – ISCO88
F489A	Was ist in ihrem Arbeitsleben nicht so gut gelaufen? (offen)
F489B	Was ist in ihrem Arbeitsleben gut gelaufen? (offen)
ANZSP [#]	Anzahl der Erwerbsspells

2.3.9. bk7.sav

Variable	Label
CASE_ID [#]	Fallnummer
MWABA	Berufl. Fortkommen nur mit notwendigen Kenntnissen und Fähigkeiten
MWLUA	Zu einem berufl. Fortkommen braucht man Glück!
AWEFA	Habe Energie, um angestrebte Position zu erreichen
AWLUA	Im Hinblick auf berufliches Fortkommen habe ich oft Glück!
MWEFA	Wenn man sich anstrengt, kann man beruflich weiterkommen!
AWABA	Verfüge über die notwendigen Kenntnisse und Fähigkeiten für berufl. Fortkommen
AWMIA	Habe einflussreiche Kontakte für berufl. Fortkommen

Variable	Label
AWMAA	Habe Einfluss auf - für meine berufl. Tät. wichtigen - wirt. und polit. Bedingungen
MWMAA	Für berufl. Fortkommen wirtschaftlichen Rahmenbedingungen ausschlaggebend
MWMIA	Man muss Beziehungen haben, wenn man beruflich weiterkommen will!

2.3.10. el7q.sav

Variable	Label
CASE_ID [#]	Fallnummer
HM01101 ^V	Geburtsjahr der leibl. Mutter
HM01101A	Leibl. Mutter unbekannt
HM05102M ^V	Höchster Schulabschluss der leibl. Mutter
HM05102K	Korrektur des höchsten Schulabschlusses der leibl. Mutter
HM05102A	Anderer höchster Schulabschluss der leibl. Mutter (offen)
HM10103 ^V	Höchster berufl. Ausbildungsabschluss der leibl. Mutter
HM10103K	Korrektur des höchsten berufl. Ausbildungsabschlusses der leibl. Mutter
F103	Anderer höchster berufl. Ausbildungsabschluss der leibl. Mutter (offen)
HM06105A	Leibl. Mutter dennoch Beruf erlernt
F104	Erlerner Beruf der leibl. Mutter (offen)
HM11106 ^V	Berufstätigkeit der leibl. Mutter bis 16.Lj. der ZP
F107	Haupts. berufl. Tät. der leibl. Mutter bis 16. Lj. der ZP (offen)
HM16107M ^V	Berufl. Stellung in haupts. berufl. Tät. der leibl. Mutter bis 16. Lj. der ZP
HM16107 ^V	Diff. berufl. Stellung in haupts. berufl. Tät. der leibl. Mutter bis 16. Lj. der ZP
HM16107K	Korrektur der diff. berufl. Stellung in haupts. berufl. Tät. der leibl. Mutter bis 16. Lj. der ZP
HMQ11002	Entsprech. Lehr- o. Fachabschluss in haupts. berufl. Tät. der leibl. Mutter bis 16. Lj. der ZP
HMQ11003	Leitungsfunktion in haupt. berufl. Tät. d. leibl. Mutter bis 16. Lj. d. ZP
HM02108	Lebt leibl. Mutter noch
HM03109M	Sterbejahr der leibl. Mutter
HM67110M	Derzeitiger Erwerbsstatus der leibl. Mutter
HM67110A	Sonstige Tät. der leibl. Mutter derzeit (offen)
HMQ111A	Leibl. Mutter nach 16. Lj. der ZP erwerbstätig?
HM69111 ^V	Erwerbstät. der leibl. Mutter bis (Monat)
HM68111M	Erwerbstät. der leibl. Mutter bis (Jahr)
HM2Q111 ^V	Derz. Tät. der leibl. Mutter seit (Monat)
HM1Q111	Derz. Tät. der leibl. Mutter seit (Jahr)
F112	Letzte berufl. Tät. der leibl. Mutter (offen)
HM61112M ^V	Berufl. Stellung in letzter berufl. Tät. der leibl. Mutter
HM61112 ^V	Diff. berufl. Stellung in letzter berufl. Tät. der leibl. Mutter
HM61112K	Korrektur der diff. berufl. Stellung in letzter berufl. Tät. der leibl. Mutter
HMQ12502	Entsprech. Lehr- o. Fachabschluss in letzter berufl. Tät. der leibl. Mutter
HMQ12503	Leitungsfunktion in letzter berufl. Tät. der leibl. Mutter
F113	Derz. berufl. Tät. der leibl. Mutter (offen)
HM66113M ^V	Berufl. Stellung in derz. berufl. Tät. der leibl. Mutter
HM66113 ^V	Diff. berufl. Stellung in derz. berufl. Tät. der leibl. Mutter
HM66113K	Korrektur der diff. berufl. Stellung in derz. berufl. Tät. der leibl. Mutter
HMQ13002	Entsprech. Lehr- o. Fachabschluss in derz. berufl. Tät. der leibl. Mutter
HMQ13003	Leitungsfunktion in derz. berufl. Tät. der leibl. Mutter
HMQ112	Leibl. Mutter im Dez. 89 erwerbstätig?
Q112	Berufl. Tät. der leibl. Mutter im Dez. 89 (offen)
HMQ12000 ^V	Berufl. Stellung in berufl. Tät. der leibl. Mutter im Dez. 89
HMQ12001 ^V	Diff. berufl. Stellung in berufl. Tät. der leibl. Mutter im Dez. 89
HMQ1200K	Korrektur der diff. berufl. Stellung in berufl. Tät. der leibl. Mutter im Dez. 89
HMQ12002	Entsprech. Lehr- o. Fachabschluss in berufl. Tät. der leibl. Mutter im Dez. 89
HMQ12003	Leitungsfunktion in berufl. Tät. der leibl. Mutter im Dez. 89
HMQ1195	Nichterwerbstät. der leibl. Mutter im Dez. 89

Variable	Label
HMQ1195A	Sonstige Nichterwerbstät. der leibl. Mutter im Dez. 89 (offen)
HE12823M	Leibl. Mutter in DDR Mitglied in polit. Partei
HE12823	In welcher Partei war leibl. Mutter Mitglied
HE12823A	In welcher Partei war leibl. Mutter Mitglied (offen)
ANZ_SM [#]	Anzahl der Stief-/Pflegemütter
PA55114	Bis 16. Lj. der ZP Stief-/Pflegemutter
HV01129 ^V	Geburtsjahr des leibl. Vaters
HV01129A	Leibl. Vater unbekannt
HV06130M ^V	Höchster Schulabschluss des leibl. Vaters
HV06130K	<i>Korrektur des höchsten Schulabschlusses des leibl. Vaters</i>
F130	Anderer höchster Schulabschluss des leibl. Vaters (offen)
HV11131 ^V	Höchster berufl. Ausbildungsabschluss des leibl. Vaters
HV11131K	<i>Korrektur des höchsten berufl. Ausbildungsabschluss des leibl. Vaters</i>
F131	Anderer höchster berufl. Ausbildungsabschluss des leibl. Vaters (offen)
HV07133A	Leibl. Vater dennoch Beruf erlernt
F132	Erlerner Beruf des leibl. Vaters (offen)
HV12134M	Tät. des leibl. Vaters im 15. Lj. der ZP
HV12134A	Sonstige Tät. des leibl. Vaters im 15. Lj. der ZP (offen)
F136	Haupt. berufl. Tät. des leibl. Vaters vor 15. Lj. der ZP (offen)
HV18136M ^V	Berufl. Stellung in haupt. berufl. Tät. des leibl. Vaters vor 15. Lj. der ZP
HV18136 ^V	Diff. berufl. Stellung in haupt. berufl. Tät. des leibl. Vaters
HV18136K	<i>Korrektur der diff. berufl. Stellung in haupt. berufl. Tät. des leibl. Vaters vor 15. Lj. der ZP</i>
HVQ14603	Entsprech. Lehr- o. Fachabschluss in haupt. berufl. Tät. des leibl. Vaters vor 15. Lj. der ZP
HVQ14602	Leitungsfunktion in haupt. berufl. Tät. des leibl. Vaters vor 15. Lj. der ZP
F135	Berufl. Tät. des leibl. Vaters im 15. Lj. der ZP (offen)
HV17135M ^V	Berufl. Stellung in berufl. Tät. des leibl. Vaters im 15. Lj. der ZP
HV17135 ^V	Diff. berufl. Stellung in berufl. Tät. des leibl. Vaters im 15. Lj. der ZP
HV17135K	<i>Korrektur der diff. berufl. Stellung in berufl. Tät. des leibl. Vaters im 15. Lj. der ZP</i>
HVQ14703 ^V	Entsprech. Lehr- o. Fachabschluss in berufl. Tät. des leibl. Vaters im 15. Lj. der ZP
HVQ14702 ^V	Leitungsfunktion in berufl. Tät. des leibl. Vaters im 15. Lj. der ZP
HV02137	Lebt leibl. Vater noch
HV03138M	Sterbejahr des leibl. Vaters
HV61139M	Derzeitiger Erwerbsstatus des leibl. Vaters
HV61139A	Sonstige Tät. des leibl. Vaters derzeit (offen)
HV73140 ^V	Erwerbstät. des leibl. Vaters bis (Monat)
HV72140	Erwerbstät. des leibl. Vaters bis (Jahr)
HV72140A	Leibl. Vaters nie erwerbstätig gewesen
HV2Q140B ^V	Derz. Tät. des leibl. Vaters seit (Monat)
HV1Q140B	Derz. Tät. des leibl. Vaters seit (Jahr)
F142	Derz. berufl. Tät. des leibl. Vaters (offen)
HV71142M ^V	Berufl. Stellung in derz. berufl. Tät. des leibl. Vaters
HV71142 ^V	Diff. berufl. Stellung in derz. berufl. Tät. des leibl. Vaters
HV71142K	<i>Korrektur der diff. berufl. Stellung in derz. berufl. Tät. des leibl. Vaters</i>
HVQ16202	Entsprech. Lehr- o. Fachabschluss in derz. berufl. Tät. des leibl. Vaters
HVQ16203	Leitungsfunktion in derz. berufl. Tät. des leibl. Vaters
F141	Letzte berufl. Tät. des leibl. Vaters (offen)
HV27141M ^V	Berufl. Stellung in letzter berufl. Tät. des leibl. Vaters
HV27141 ^V	Diff. berufl. Stellung in letzter berufl. Tät. des leibl. Vaters
HV27141K	<i>Korrektur der diff. berufl. Stellung in letzter berufl. Tät. des leibl. Vaters</i>
HVQ16002	Entsprech. Lehr- o. Fachabschluss in letzter berufl. Tät. des leibl. Vaters
HVQ16003	Leitungsfunktion in letzter berufl. Tät. des leibl. Vaters
HVQ219	Leibl. Vater im Dez. 89 erwerbstätig?
Q158	Berufl. Tät. des leibl. Vaters im Dez. 89 (offen)

Variable	Label
HVQ15800 ^V	Beruf. Stellung in berufl. Tät. des leibl. Vaters im Dez. 89
HVQ15801 ^V	Diff. berufl. Stellung in berufl. Tät. des leibl. Vaters im Dez. 89
<i>HVQ1580K</i>	<i>Korrektur der diff. berufl. Stellung in berufl. Tät. des leibl. Vaters im Dez. 89</i>
HVQ15802	Entsprech. Lehr- o. Fachabschluss in berufl. Tät. des leibl. Vaters im Dez. 89
HVQ15803	Leitungsfunktion in berufl. Tät. des leibl. Vaters im Dez. 89
HVQ2191 ^V	Nichterwerbstät. des leibl. Vaters im Dez. 89
HVQ2192	Sonstige Nichterwerbstät. des leibl. Vaters im Dez. 89 (offen)
HE06823M	Leibl. Vater in DDR Mitglied in polit. Partei
HE06823	In welcher Partei war leibl. Vater Mitglied
HE06823A	In welcher Partei war leibl. Vater Mitglied (offen)
HV04143M	Leibl. Eltern verheiratet
HV04143	Heiratsjahr des leibl. Eltern
PA91144M	Leibl. Eltern geschieden/getrennt
PA91144B ^V	Scheidung/Trennung des leibl. Eltern (Monat)
PA91144A	Scheidung/Trennung des leibl. Eltern (Jahr)
PA57145	Bis 16. Lj. der ZP Stief-/Pflegevater
ANZ_SV [#]	Anzahl des Stief-/Pflegeväter
HE01161	Woher stammt leibl. Mutter
HE01162	Woher stammt leibl. Vater
BA_M0	<i>Code für erlernten Beruf der leibl. Mutter laut Berufsvercodung der Bundesanstalt für Arbeit (1988)</i>
I88_M0	<i>Berufscode für erlernten Beruf der leibl. Mutter – ISCO88</i>
BA_M1	<i>Code für haupt. berufl. Tät. der leibl. Mutter bis 16. Lj. der ZP laut Berufsvercodung der Bundesanstalt für Arbeit (1988)</i>
I88_M1	<i>Berufscode für haupt. berufl. Tät. der leibl. Mutter bis 16. Lj. der ZP – ISCO88</i>
BA_M2	<i>Code für letzte berufl. Tät. der leibl. Mutter laut Berufsvercodung der Bundesanstalt für Arbeit (1988)</i>
I88_M2	<i>Berufscode für letzte berufl. Tät. der leibl. Mutter – ISCO88</i>
BA_M3	<i>Code für derz. berufl. Tät. der leibl. Mutter laut Berufsvercodung der Bundesanstalt für Arbeit (1988)</i>
I88_M3	<i>Berufscode für derz. berufl. Tät. der leibl. Mutter – ISCO88</i>
BA_M4	<i>Code für berufl. Tät. der leibl. Mutter im Dez. 89 laut Berufsvercodung der Bundesanstalt für Arbeit (1988)</i>
I88_M4	<i>Berufscode für berufl. Tät. der leibl. Mutter im Dez. 89 – ISCO88</i>
BA_V0	<i>Code für erlernten Beruf des leibl. Vaters laut Berufsvercodung der Bundesanstalt für Arbeit (1988)</i>
I88_V0	<i>Berufscode für erlernten Beruf des leibl. Vaters – ISCO88</i>
BA_V1	<i>Code für haupt. berufl. Tät. des leibl. Vaters vor 15. Lj. der ZP laut Berufsvercodung der Bundesanstalt für Arbeit (1988)</i>
I88_V1	<i>Berufscode für haupt. berufl. Tät. des leibl. Vaters vor 15. Lj. der ZP – ISCO88</i>
BA_V2	<i>Code für berufl. Tät. des leibl. Vaters im 15. Lj. der ZP laut Berufsvercodung der Bundesanstalt für Arbeit (1988)</i>
I88_V2	<i>Berufscode für berufl. Tät. des leibl. Vaters im 15. Lj. der ZP – ISCO88</i>
BA_V3	<i>Code für derz. berufl. Tät. des leibl. Vaters laut Berufsvercodung der Bundesanstalt für Arbeit (1988)</i>
I88_V3	<i>Berufscode für derz. berufl. Tät. des leibl. Vaters – ISCO88</i>
BA_V4	<i>Code für letzte berufl. Tät. des leibl. Vaters laut Berufsvercodung der Bundesanstalt für Arbeit (1988)</i>
I88_V4	<i>Berufscode für letzte berufl. Tät. des leibl. Vaters – ISCO88</i>
BA_V5	<i>Code für berufl. Tät. des leibl. Vaters im Dez. 89 laut Berufsvercodung der Bundesanstalt für Arbeit (1988)</i>
I88_V5	<i>Berufscode für berufl. Tät. des leibl. Vaters im Dez. 89 – ISCO88</i>

2.3.11. el7sm.sav

Variable	Label
CASE_ID [#]	Fallnummer
SMNO [#]	Laufende Nummer der Stief-/Pflegemutter
HS02115 ^V	Stief-/Pflegemutter von (Monat)
HS01115	Stief-/Pflegemutter von (Jahr)
HS04115 ^V	Stief-/Pflegemutter bis (Monat)
HS03115	Stief-/Pflegemutter bis (Jahr)
HS03115A	Stief-/Pflegemutter bis heute
HM01116	Geburtsjahr d. Stief-/Pflegemutter
HM05117M ^V	Höchster Schulabschluss d. Stief-/Pflegemutter
HM05117K	<i>Höchster Schulabschluss d. Stief-/Pflegemutter - Korrekturvariable</i>
HM05117A	Anderer höchster Schulabschluss d. Stief-/Pflegemutter (offen)
HM10118 ^V	Höchster beruf. Ausbildungsabschluss d. Stief-/Pflegemutter
HM10118K	<i>Höchster beruf. Ausbildungsabschluss d. Stief-/Pflegemutter - Korrekturvariable</i>
F118	Anderer höchster berufl. Ausbildungsabschluss d. Stief-/Pflegemutter
HM06120A	Stief-/Pflegemutter dennoch Beruf erlernt
F119	Erlernter Beruf d. Stief-/Pflegemutter (offen)
HM11121	Berufstät. d. Stief-/Pflegemutter bis 16.Lj. d. ZP
F122	Haupts. berufl. Tät. d. Stief-/Pflegemutter bis 16. Lj. d. ZP (offen)
HM16122M ^V	Berufl. Stellung in haupt. berufl. Tät. d. Stief-/Pflegemutter bis 16. Lj. d. ZP
HM16122 ^V	Diff. berufl. Stellung in haupt. berufl. Tät. d. Stief-/Pflegemutter bis 16. Lj. d. ZP
HM16122K	<i>Diff. berufl. Stellung in haupt. berufl. Tät. d. Stief-/Pflegemutter bis 16. Lj. d. ZP - Korrekturvariable</i>
HM11002S	Entsprech. Lehr- o. Fachabschluss in haupt. berufl. Tät. d. Stief-/Pflegemutter bis 16. Lj. d. ZP
HM11003S	Leitungsfunktion in haupt. berufl. Tät. d. Stief-/Pflegemutter bis 16. Lj. d. ZP
HM02123	Lebt Stief-/Pflegemutter noch
HM03124M	Sterbejahr d. Stief-/Pflegemutter
HM67125M	Derzeitiger Erwerbsstatus d. Stief-/Pflegemutter
HM67125A	Sonstige Tät. d. Stief-/Pflegemutter derzeit (offen)
HMQ111AS	Stief-/Pflegemutter nach 16. Lj. d. ZP erwerbstätig?
HM69126 ^V	Erwerbstät. d. Stief-/Pflegemutter bis (Monat)
HM68126M	Erwerbstät. d. Stief-/Pflegemutter bis (Jahr)
HM2Q111S ^V	Derz. Tät. d. Stief-/Pflegemutter seit (Monat)
HM1Q111S	Derz. Tät. d. Stief-/Pflegemutter seit (Jahr)
F127	Letzte berufl. Tät. d. Stief-/Pflegemutter (offen)
HM61127M ^V	Berufl. Stellung in letzter berufl. Tät. d. Stief-/Pflegemutter
HM61127 ^V	Diff. berufl. Stellung in letzter berufl. Tät. d. Stief-/Pflegemutter
HM61127K	<i>Diff. berufl. Stellung in letzter berufl. Tät. d. Stief-/Pflegemutter - Korrekturvariable</i>
HM12502S	Entsprech. Lehr- o. Fachabschluss in letzter berufl. Tät. d. Stief-/Pflegemutter
HM12503S	Leitungsfunktion in letzter berufl. Tät. d. Stief-/Pflegemutter
F128	Derz. berufl. Tät. d. Stief-/Pflegemutter (offen)
HM66128M ^V	Berufl. Stellung in derz. berufl. Tät. d. Stief-/Pflegemutter
HM66128 ^V	Diff. berufl. Stellung in derz. berufl. Tät. d. Stief-/Pflegemutter
HM66128K	<i>Diff. berufl. Stellung in derz. berufl. Tät. d. Stief-/Pflegemutter - Korrekturvariable</i>
HM13002S	Entsprech. Lehr- o. Fachabschluss in derz. berufl. Tät. d. Stief-/Pflegemutter
HM13003S	Leitungsfunktion in derz. berufl. Tät. d. Stief-/Pflegemutter
HMQ112S	Stief-/Pflegemutter im Dez. 89 erwerbstätig?
Q112S	Berufl. Tät. d. Stief-/Pflegemutter im Dez. 89 (offen)
HM12000S ^V	Berufl. Stellung in berufl. Tät. d. Stief-/Pflegemutter im Dez. 89
HM12001S ^V	Diff. berufl. Stellung in berufl. Tät. d. Stief-/Pflegemutter im Dez. 89
HM1200SK	<i>Diff. berufl. Stellung in berufl. Tät. d. Stief-/Pflegemutter im Dez. 89 - Korrekturvariable</i>
HM12002S	Entsprech. Lehr- o. Fachabschluss in berufl. Tät. d. Stief-/Pflegemutter im Dez. 89

Variable	Label
HM12003S	Leitungsfunktion in berufl. Tät. d. Stief-/Pflegemutter im Dez. 89
HMQ1195S	Nichterwerbstät. d. Stief-/Pflegemutter im Dez. 89
HM1195AS	Sonstige Nichterwerbstät. d. Stief-/Pflegemutter im Dez. 89 (offen)
HS12823M	Stief-/Pflegemutter in DDR Mitglied in polit. Partei
HS12823	In welcher Partei war Stief-/Pflegemutter Mitglied
HS12823A	In welcher Partei war Stief-/Pflegemutter Mitglied (offen)
PA55114A	Weitere Personen als Stief-/Pflegemutter
BA_SM0	Code für erlernten Beruf d. Stief-/Pflegemutter laut Berufsvercodung der Bundesanstalt für Arbeit (1988)
I88_SM0	Berufscode für erlernten Beruf d. Stief-/Pflegemutter – ISCO88
BA_SM1	Code für haupt. berufl. Tät. d. Stief-/Pflegemutter bis 16. Lj. d. ZP laut Berufsvercodung der Bundesanstalt für Arbeit (1988)
I88_SM1	Berufscode für haupt. berufl. Tät. d. Stief-/Pflegemutter bis 16. Lj. d. ZP – ISCO88
BA_SM2	Code für letzte berufl. Tät. d. Stief-/Pflegemutter laut Berufsvercodung der Bundesanstalt für Arbeit (1988)
I88_SM2	Berufscode für letzte berufl. Tät. d. Stief-/Pflegemutter – ISCO88
BA_SM3	Code für derz. berufl. Tät. d. Stief-/Pflegemutter laut Berufsvercodung der Bundesanstalt für Arbeit (1988)
I88_SM3	Berufscode für derz. berufl. Tät. d. Stief-/Pflegemutter – ISCO88
BA_SM4	Code für berufl. Tät. d. Stief-/Pflegemutter im Dez. 89 laut Berufsvercodung der Bundesanstalt für Arbeit (1988)
I88_SM4	Berufscode für berufl. Tät. d. Stief-/Pflegemutter im Dez. 89 – ISCO88
SMNOALT [#]	Laufende Nummer d. Stief-/Pflegemutter (vor Edition)
START [#]	Episodenbeginn Stief-/Pflegemutterschaft in Monaten seit dem 1.1.1900
ENDE [#]	Episodenende Stief-/Pflegemutterschaft in Monaten seit dem 1.1.1900

2.3.12. el7sv.sav

Variable	Label
CASE_ID [#]	Fallnummer
SVNO [#]	Laufende Nummer d. Stief-/Pflegevaters
HS02146 ^V	Stief-/Pflegevater von (Monat)
HS04146 ^V	Stief-/Pflegevater bis (Monat)
HS01146	Stief-/Pflegevater von (Jahr)
HS03146	Stief-/Pflegevater bis (Jahr)
HS03146A	Stief-/Pflegevater bis heute
HV01147	Geburtsjahr d. Stief-/Pflegevaters
HV06148M ^V	Höchster Schulabschluss d. Stief-/Pflegevaters
HV06148K	Höchster Schulabschluss d. Stief-/Pflegevaters - Korrekturvariable
F148	Anderer höchster Schulabschluss d. Stief-/Pflegevaters (offen)
HV11149 ^V	Höchster beruf. Ausbildungsabschluss d. Stief-/Pflegevaters
HV11149K	Höchster beruf. Ausbildungsabschluss d. Stief-/Pflegevaters - Korrekturvariable
F149	Anderer höchster berufl. Ausbildungsabschluss d. Stief-/Pflegevaters (offen)
HV07151A	Leibl. Vater dennoch Beruf erlernt
F150	Erlerner Beruf d. Stief-/Pflegevaters (offen)
HV12152M	Tät. d. Stief-/Pflegevaters im 15. Lj. d. ZP
HV12152A	Sonstige Tät. d. Stief-/Pflegevaters im 15. Lj. d. ZP (offen)
F154	Haupt. berufl. Tät. d. Stief-/Pflegevaters vor 15. Lj. d. ZP
HV18154M ^V	Berufl. Stellung in haupt. berufl. Tät. d. Stief-/Pflegevaters vor 15. Lj. d. ZP (offen)
HV18154 ^V	Diff. berufl. Stellung in haupt. berufl. Tät. d. Stief-/Pflegevaters vor 15. Lj. d. ZP
HV18154K	Diff. berufl. Stellung in haupt. berufl. Tät. d. Stief-/Pflegevaters vor 15. Lj. d. ZP - Korrekturvariable
HV14602S	Entsprech. Lehr- o. Fachabschluss in haupt. berufl. Tät. d. Stief-/Pflegevaters vor 15. Lj. d. ZP
HV14603S	Leitungsfunktion in haupt. berufl. Tät. d. Stief-/Pflegevaters vor 15. Lj. d. ZP
F153	Berufl. Tät. d. Stief-/Pflegevaters im 15 Lj. d. ZP (offen)
HV17153M ^V	Berufl. Stellung in berufl. Tät. d. Stief-/Pflegevaters im 15. Lj. d. ZP

Variable	Label
HV17153 ^V	Diff. berufl. Stellung in berufl. Tät. d. Stief-/Pflegevaters im 15. Lj. d. ZP
HV17153K	<i>Diff. berufl. Stellung in berufl. Tät. d. Stief-/Pflegevaters im 15. Lj. d. ZP - Korrekturvariable</i>
HV14702S	Entsprech. Lehr- o. Fachabschluss in berufl. Tät. d. Stief-/Pflegevaters im 15. Lj. d. ZP
HV14703S	Leitungsfunktion in berufl. Tät. d. Stief-/Pflegevaters im 15. Lj. d. ZP
HV02155	Lebt Stief-/Pflegevater noch
HV03156M	Sterbejahr d. Stief-/Pflegevaters
HV61157M	Derzeitiger Erwerbsstatus d. Stief-/Pflegevaters
HV61157A	Sonstige Tät. d. Stief-/Pflegevaters derzeit (offen)
HV73158 ^V	Erwerbstät. d. Stief-/Pflegevaters bis (Monat)
HV72158	Erwerbstät. d. Stief-/Pflegevaters bis (Jahr)
HV72158A	Stief-/Pflegevater nie erwerbstät. gewesen
HV2140BS ^V	Derz. Tät. d. Stief-/Pflegevaters seit (Monat)
HV1140BS	Derz. Tät. d. Stief-/Pflegevaters seit (Jahr)
F160	Derz. berufl. Tät. d. Stief-/Pflegevaters (offen)
HV71160M ^V	Berufl. Stellung in derz. berufl. Tät. d. Stief-/Pflegevaters
HV71160 ^V	Diff. berufl. Stellung in derz. berufl. Tät. d. Stief-/Pflegevaters
HV71160K	<i>Diff. berufl. Stellung in derz. berufl. Tät. d. Stief-/Pflegevaters - Korrekturvariable</i>
HV16202S	Entsprech. Lehr- o. Fachabschluss in derz. berufl. Tät. d. Stief-/Pflegevaters
HV16203S	Leitungsfunktion in derz. berufl. Tät. d. Stief-/Pflegevaters
F159	Letzte berufl. Tät. d. Stief-/Pflegevaters (offen)
HV66159M ^V	Berufl. Stellung in letzter berufl. Tät. d. Stief-/Pflegevaters
HV66159 ^V	Diff. berufl. Stellung in letzter berufl. Tät. d. Stief-/Pflegevaters
HV66159K	<i>Diff. berufl. Stellung in letzter berufl. Tät. d. Stief-/Pflegevaters - Korrekturvariable</i>
HV16002S	Entsprech. Lehr- o. Fachabschluss in letzter berufl. Tät. d. Stief-/Pflegevaters
HV16003S	Leitungsfunktion in letzter berufl. Tät. d. Stief-/Pflegevaters
HVQ219S	Stief-/Pflegevater im Dez. 89 erwerbstätig?
Q158S	Berufl. Tät. d. Stief-/Pflegevaters im Dez. 89 (offen)
HV15800S ^V	Berufl. Stellung in berufl. Tät. d. Stief-/Pflegevaters im Dez. 89
HV15801S ^V	Diff. berufl. Stellung in berufl. Tät. d. Stief-/Pflegevaters im Dez. 89
HV1580SK	<i>Diff. berufl. Stellung in berufl. Tät. d. Stief-/Pflegevaters im Dez. 89 - Korrekturvariable</i>
HV15802S	Entsprech. Lehr- o. Fachabschluss in berufl. Tät. d. Stief-/Pflegevaters im Dez. 89
HV15803S	Leitungsfunktion in berufl. Tät. d. Stief-/Pflegevaters im Dez. 89
HVQ2191S ^V	Nichterwerbstät. d. Stief-/Pflegevaters im Dez. 89
HVQ2192S	Sonstige Nichterwerbstät. d. Pflegevaters im Dez. 89 (offen)
HS06823M	Leibl. Vater in DDR Mitglied in polit. Partei
HS06823	In welcher Partei war Stief-/Pflegevater Mitglied
HS06823A	In welcher Partei war Stief-/Pflegevater Mitglied (offen)
PA57145A	Weitere Personen als Stief-/Pflegevater
BA_SV0	Code für erlernten Beruf d. Stief-/Pflegevaters laut Berufsvercodung der Bundesanstalt für Arbeit (1988)
I88_SV0	Berufscode für erlernten Beruf d. Stief-/Pflegevaters – ISCO88
BA_SV1	Code für haupt. berufl. Tät. d. Stief-/Pflegevaters vor 15. Lj. d. ZP laut Berufsvercodung der Bundesanstalt für Arbeit (1988)
I88_SV1	Berufscode für haupt. berufl. Tät. d. Stief-/Pflegevaters vor 15. Lj. d. ZP – ISCO88
BA_SV2	Code für berufl. Tät. d. Stief-/Pflegevaters im 15. Lj. d. ZP laut Berufsvercodung der Bundesanstalt für Arbeit (1988)
I88_SV2	Berufscode für berufl. Tät. d. Stief-/Pflegevaters im 15. Lj. d. ZP – ISCO88
BA_SV3	Code für derz. berufl. Tät. d. Stief-/Pflegevaters laut Berufsvercodung der Bundesanstalt für Arbeit (1988)
I88_SV3	Berufscode für derz. berufl. Tät. d. Stief-/Pflegevaters – ISCO88
BA_SV4	Code für letzte berufl. Tät. d. Stief-/Pflegevaters laut Berufsvercodung der Bundesanstalt für Arbeit (1988)
I88_SV4	Berufscode für letzte berufl. Tät. d. Stief-/Pflegevaters – ISCO88

Variable	Label
BA_SV5	Code für berufl. Tät. d. Stief-/Pflegevaters im Dez. 89 laut Berufsvercodung der Bundesanstalt für Arbeit (1988)
I88_SV5	Berufscode für berufl. Tät. d. Stief-/Pflegevaters im Dez. 89 – ISCO88
SVNOALT [#]	Laufende Nummer d. Stief-/Pflegevater (vor Edition)
START [#]	Episodenbeginn Stief-/Pflegevaterschaft in Monaten seit dem 1.1.1900
ENDE [#]	Episodenende Stief-/Pflegevaterschaft in Monaten seit dem 1.1.1900

2.3.13. fp7e.sav

Variable	Label
CASE_ID [#]	Fallnummer
PARTNO [#]	Laufende Nummer des Partners
ELID	Eltern des letzten Partners/ des Partners im Dez. '89
HPV1350	Vater des Partners lebt noch
HPV1351	Vater des Partners erwerbstätig
HPV1352	Berufliche Tätigkeit des Vaters des Partners (offen)
HPV11332 ^V	Berufliche Stellung in der beruflichen Tätigkeit des Vaters des Partners
HPV21332 ^V	Diff. berufliche Stellung in der beruflichen Tätigkeit des Vaters des Partners
HPK21332	Diff. berufliche Stellung in der beruflichen Tätigkeit des Vaters des Partners - Korrekturvariable
HPV31332	Entsprechender Lehr-/Fachabschluss in der beruflichen Tätigkeit des Vaters des Partners
HPV41332	Leitungsfunktion in der beruflichen Tätigkeit des Vaters des Partners
HPM1353	Mutter des Partners lebt noch
HPM1354	Mutter des Partners erwerbstätig
HPM1355	Berufliche Tätigkeit der Mutter des Partners (offen)
HPM11355 ^V	Berufliche Stellung in der beruflichen Tätigkeit der Mutter des Partners
HPM21355 ^V	Diff. berufliche Stellung in der beruflichen Tätigkeit der Mutter des Partners
HPK21355	Diff. berufliche Stellung in der beruflichen Tätigkeit der Mutter des Partners - Korrekturvariable
HPM31355	Entsprechender Lehr-/Fachabschluss in der beruflichen Tätigkeit der Mutter des Partners
HPM41355	Leitungsfunktion in der beruflichen Tätigkeit der Mutter des Partners
BA_PV	Code für Berufsbezeichnung des Vaters des Partners laut Berufsvercodung der Bundesanstalt für Arbeit (1988)
I88_PV	Berufscode für Berufsbezeichnung des Vaters des Partners – ISCO88
BA_PM	Code für Berufsbezeichnung der Mutter des Partners laut Berufsvercodung der Bundesanstalt für Arbeit (1988)
I88_PM	Berufscode für Berufsbezeichnung der Mutter des Partners – ISCO88
PARTNOAL [#]	Laufende Nummer des Partners (vor Edition)

2.3.14. fp7eg.sav

Variable	Label
CASE_ID [#]	Fallnummer
PARTNO [#]	Laufende Nummer des Partners
ETLTNO [#]	Laufende Nummer des Erwerbstätigkeits- bzw. Lückenspells des Partners
FT0511A	Partner in ABM/erwerbstätig/nicht erwerbstätig?
FT0511B	befristet/unbefristet beschäftigt
FT09512B ^V	Beginn der Erwerbstätigkeit (Monat)
FT07512A	Beginn der Erwerbstätigkeit (Jahr)
FT06512A ^V	Ende der Erwerbstätigkeit (Monat)
FT09512A	Ende der Erwerbstätigkeit (Jahr)
FT08512A	Heute noch/bis zum Ende der Partnerschaft in dieser Stellung tätig
FT513A	Berufliche Tätigkeit des Partners (offen)
FT10514M ^V	Berufliche Stellung in beruflicher Tätigkeit des Partners

Variable	Label
FT10514 ^V	Diff. berufliche Stellung in beruflicher Tätigkeit des Partners
<i>FT10514K</i>	<i>Diff. berufliche Stellung in beruflicher Tätigkeit des Partners - Korrekturvariable</i>
FT10514A	Entsprechender Lehr-/Fachabschluss für berufliche Tätigkeit des Partners
FT10514B	Leitungsfunktion in beruflicher Tätigkeit des Partners
FT15515A	Arbeitszeit des Partners pro Woche
FT05511C	Art der Erwerbslücke
F511	Art der sonstigen Erwerbslücke (offen)
FT09512D ^V	Beginn der Lückentätigkeit (Monat)
FT05512C	Beginn der Lückentätigkeit (Jahr)
FT06512C ^V	Ende der Lückentätigkeit (Monat)
FT09512C	Ende der Lückentätigkeit (Jahr)
FT08512C	Heute noch/bis zum Ende der Partnerschaft in dieser Lückentätigkeit
<i>BA_FP2</i>	<i>Code für Berufsbezeichnung der beruflichen Tätigkeit des Partners laut Berufsvercodung der Bundesanstalt für Arbeit (1988)</i>
<i>I88_FP2</i>	<i>Code für Berufsbezeichnung der beruflichen Tätigkeit des Partners - ISCO88</i>
ETLTNOAL [#]	Laufende Nummer des Erwerbstätigkeits- bzw. Lückenspiels des Partners (vor Edition)
PBGSTART [#]	Episodenbeginn Partnererwerbstätigkeit in Monaten seit dem 1.1.1900
PBGEND [#]	Episodenende Partnererwerbstätigkeit in Monaten seit dem 1.1.1900

2.3.15. fp7p.sav

Variable	Label
CASE_ID [#]	Fallnummer
PARTNO [#]	Laufende Nummer des Partners
FP2Q501B ^V	Partnerschaft von? (Monat)
FP1Q501B	Partnerschaft von? (Jahr)
FP4Q501B ^V	Partnerschaft bis? (Monat)
FP3Q501B	Partnerschaft bis? (Jahr)
FP68505	Partnerschaft dauert an
FPQ501BK	Überschneidung der Partnerschaft mit letzter korrekt?
FP75502A	Mit Partner zusammengezogen?
FP76502 ^V	Wann mit Partner zusammengezogen? (Monat)
FP75502	Wann mit Partner zusammengezogen? (Jahr)
FP63503A	Partner geheiratet
FP64503 ^V	Wann Partner geheiratet? (Monat)
FP63503	Wann Partner geheiratet? (Jahr)
FP03505B	Getrennt/geschieden/Partner verstorben
FP04505C ^V	Wann geschieden/Partner gestorben? (Monat)
FP03505C	Wann geschieden/Partner gestorben? (Jahr)
Q13110	Trennungs-/Scheidungsgrund (offen)
FP07506A ^V	Geburtsdatum Partner (Monat)
FP07506	Geburtsdatum Partner (Jahr)
FPQ1312	Herkunft des Partners
FPQ1313	Herkunft des Partners (offen)
FP08507 ^V	Höchster Schulabschluss des Partners
<i>FP08507K</i>	<i>Höchster Schulabschluss des Partners - Korrekturvariable</i>
FP08507A	Anderer Schulabschluss des Partners (offen)
FP13508A	Hat der Partner einen Beruf erlernt?
F1508	Erlerner Beruf des Partners (offen)
FP13508 ^V	Höchster Ausbildungsabschluss des Partners
<i>FP13508K</i>	<i>Höchster Ausbildungsabschluss des Partners - Korrekturvariable</i>
F2508	Anderer höchster Ausbildungsabschluss des Partners (offen)
ANZET [#]	Anzahl ET-LT Spells des Partners
FV1Q1307	Nettoeinkommen des Partners am Anfang der Partnerschaft in DM
FV2Q1307	Nettoeinkommen des Partners am Ende der Partnerschaft/heute in DM

Variable	Label
FP74510M	Weiterer Partner?
BA_FP1	Code für erlernten Beruf des Partners laut Berufsvercodung der Bundesanstalt für Arbeit (1988)
I88_FP1	Berufscode für erlernten Beruf des Partners – ISCO88
PARTNOAL [#]	Laufende Nummer des Partners (vor Edition)
PASTART [#]	Episodenbeginn Partnerschaft in Monaten seit dem 1.1.1900
PAEND [#]	Episodenende Partnerschaft in Monaten seit dem 1.1.1900
PAZZ [#]	Zusammenzugsdatum in Monaten seit dem 1.1.1900
HEIRDAT [#]	Heiratsdatum in Monaten seit dem 1.1.1900
TRENNDAT [#]	Trennungsdatum in Monaten seit dem 1.1.1900
PAGEBDAT [#]	Geburtsdatum Partner in Monaten seit dem 1.1.1900

2.3.16. fp7q.sav

Variable	Label
CASE_ID [#]	Fallnummer
FA01500B	Derzeitiger Familienstand
FAQ501	Bis heute Partnerschaften?
ANZPA [#]	Anzahl der Partner seit 16 Lj.
FAQ519	Heiratswunsch
FA1Q519	Gründe gegen Heirat (offen)
FA2Q519	In wieviel Monaten Heirat?
FAQ521	Ohne Wende geheiratet?
FA01Q521	Heiratsverweigerung: Heiratsgrund wäre Kind - bisher nicht daran zu denken
FA02Q521	Heiratsverweigerung: Persönliche Zukunft bisher zu unsicher
FA03Q521	Heiratsverweigerung: Ehe schwächt persönliche Unabhängigkeit
FA04Q521	Heiratsverweigerung: Berufliche Zukunft hat Vorrang vor Heirat
FA05Q521	Heiratsverweigerung: Heirat während Ausbildung ausgeschlossen
FA06Q521	Heiratsverweigerung: Frühe Ehe schränkt persönliche Selbständigkeit ein
FA07Q521	Heiratsverweigerung: Beiderseitige berufliche Pläne kreuzten Heiratspläne
FA08Q521	Heiratsverweigerung: Heirat bisher nicht finanzierbar
FA09Q521	Heiratsverweigerung: Partner will nicht heiraten
FA10Q521	Heiratsverweigerung: Noch keinen passenden Partner für Heirat
FA1Q5199	Bisherige Heiratsverweigerung: Nach Wende kein triftiger Grund mehr für frühe Heirat
FA2Q5199	Bisherige Heiratsverweigerung: Seit Wende keine Vorteile durch frühe Heirat mehr
FA3Q5199	Bisherige Heiratsverweigerung: Durch rechtliche Veränderungen mit Wende unsicher, ob Heirat
FA4Q5199	Bisherige Heiratsverweigerung: Scheidung heute komplizierter + teurer, deshalb zögerlich
FA5Q5199	Bisherige Heiratsverweigerung: Einstellungswandel nach Wende - frühe Ehe nicht mehr selbstverständlich
FAQ1360	Vereinbarkeit von Beruf und Familie: Beruflicher Erfolg wichtig
FAQ1361	Vereinbarkeit von Beruf und Familie: Wunsch, beruflich weit nach vorne zu kommen
FAQ1362	Vereinbarkeit von Beruf und Familie: Bereit, für Beruf Familie teilweise zu vernachlässigen
FAQ1363	Vereinbarkeit von Beruf und Familie: Hohe berufl. Ziele gesteckt
FAQ1365	Weibliche erwerbstätige ZP: Wenn arbeitslos auch Vorstellung, Hausfrau zu werden
FAQ1366	Weibliche nichterwerbstätige ZP: Bin gerne Hausfrau
FAQ1367	Männliche ZP mit erwerbstätiger Partnerin: Partnerin kann gerne Hausfrau werden
FAQ1368	Männliche ZP mit nichterwerbstätiger Partnerin: Partnerin nicht ermutigen, Arbeit zu finden

2.3.17. gs7l.sav

Variable	Label
CASE_ID [#]	Fallnummer
F167 ^V	Vorname

Variable	Label
F167K	<i>Geschwister bekannt</i>
HG01167	Geschlecht des Geschwisters
HG02168M	Geburtsjahr des Geschwisters
HG03168A	Lebt Geschwister noch?
HG03168M	Sterbejahr des Geschwisters
HG05169M ^V	Schulabschluss des Geschwisters
HG05169K	<i>Schulabschluss des Geschwisters - Korrekturvariable</i>
F169	Sonstiger Schulabschluss des Geschwisters (offen)
HG06170 ^V	Beruflicher Ausbildungsabschluss des Geschwisters
HG06170K	<i>Beruflicher Ausbildungsabschluss des Geschwisters - Korrekturvariable</i>
F170	Sonstiger beruflicher Ausbildungsabschluss (offen)
HGQ1130	Ist Geschwister derzeit erwerbstätig?
HGQ1132	Derzeitige berufliche Tätigkeit des Geschwisters (offen)
HGQ17000 ^V	Berufliche Stellung in derz. berufl. Tätigkeit des Geschwisters
HGQ17001 ^V	Diff. berufliche Stellung in derz. berufl. Tätigkeit des Geschwisters
HGQ1700K	<i>Diff. berufliche Stellung in derz. berufl. Tätigkeit des Geschwisters - Korrekturvariable</i>
HGQ17002	Lehr- oder Fachabschluss in derz. berufl. Tätigkeit des Geschwisters
HGQ17003	Leitungsfunktion in derz. berufl. Tätigkeit des Geschwisters
HGQ1140	Derzeitiger Nichterwerbsstatus des Geschwisters
HGQ11400	Derzeitiger sonstiger Nichterwerbsstatus des Geschwisters (offen)
GSNO [#]	Laufende Nummer des Geschwisters
BA_GS	<i>Code für derzeitige berufliche Tätigkeit des Geschwisters laut Berufsvercodung der Bundesanstalt für Arbeit (1988)</i>
I88_GS	<i>Berufscode für derzeitige berufliche Tätigkeit des Geschwisters – ISCO88</i>
GSNOALT [#]	Laufende Nummer des Geschwisters (vor Edition)

2.3.18. gs7q.sav

Variable	Label
CASE_ID [#]	Fallnummer
PAQ1100	Haben Sie Geschwister?
ANZ_GS	Anzahl der Geschwister

2.3.19. hf7.sav

Variable	Label
CASE_ID [#]	Fallnummer
TEN2A	Bei Durchsetzung eigener Interessen hartnäckig
TEN3A	Bei Schwierigkeiten Verstärkung der Anstrengungen
TEN5A	Kämpfe auch in aussichtslosen Situationen
FLEX3A	Selbst wenn etwas schiefgeht, sehe ich irgendwo kleinen Fortschritt
FLEX5A	Traure einer verpaßten Chance nicht lange nach
FLEX6A	Veränderten Umständen kann ich mich gut anpassen
TEN12A	Wenn etwas nicht wunschgemäß, gebe ich eher Wünsche auf als zu kämpfen
FLEX11A	Wenn sich Wunsch nicht erfüllt, kein Grund zur Verzweiflung
FLEX12A	Kann auch unangenehmen Seiten des Lebens eine gute Seite abgewinnen
TEN15A	Wenn ich mir etwas in Kopf gesetzt habe, lasse ich mich nicht davon abbringen

2.3.20. ki7l.sav

Variable	Label
CASE_ID [#]	Fallnummer
KI_NO [#]	Laufende Nummer des Kindes
FK601	Vorname des Kindes (offen)
FK01601A	Geschlecht des Kindes
FK03603B	Geburtstag

Variable	Label
FK03602A	Geburtsmonat
FK02602A	Geburtsjahr
FK72603A	Leibliches Kind ?
FK04602A	Lebt Kind noch?
FK04602C ^V	Sterbemonat (Monat)
FK04602B	Sterbejahr (Jahr)
Q1707A	Hauptsächliche Betreuung des Kindes
S_HORT	Schulhort
FK84607A	Derz. Betreuung des Kindes: Ich befinde mich im Erziehungsurlaub
FK84607B	Derz. Betreuung des Kindes: Habe meine Erwerbstätigkeit unterbrochen
FK84607C	Derz. Betreuung des Kindes: Habe meine Arbeitszeit reduziert
FK84607D	Derz. Betreuung des Kindes: Der Partner befindet sich im Erziehungsurlaub
FK84607E	Derz. Betreuung des Kindes: Der Partner hat die Erwerbstätigkeit unterbrochen
FK84607F	Derz. Betreuung des Kindes: Der Partner hat seine Arbeitszeit reduziert
FK84607G	Derz. Betreuung des Kindes: Schwieger-/Eltern betreuen das Kind
FK84607H	Derz. Betreuung des Kindes: Geschwister/andere Verwandte betreuen das Kind
FK84607I	Derz. Betreuung des Kindes: Nicht verwandte Personen betreuen das Kind
FK84607K	Derz. Betreuung des Kindes: Nichts davon
FK84607L	Derz. Betreuung des Kindes: verweigert
FK84607M	Derz. Betreuung des Kindes: weiß nicht
FK84607N	Welche anderen Personen betreuen das Kind? (offen)
FK14608A	Zusammenwohnen mit Kind?
FK14608B	Auszugsjahr des Kindes
FK07604A ^V	Höchster Schulabschluss des Kindes
FK07604B	Sonstiger höchster Schulabschluss des Kindes (offen)
FK07604C	Angestrebter Schulabschluss des Kindes
FK07604D	Sonstiger angestrebter Schulabschluss des Kindes (offen)
FK08605A ^V	Höchster beruflicher Ausbildungsabschluss des Kindes
FK08605B	Sonstiger höchster beruflicher Ausbildungsabschluss des Kindes (offen)
FK08605C	Angestrebter beruflicher Ausbildungsabschluss des Kindes
FK08605D	Sonstiger angestrebter beruflicher Ausbildungsabschluss (offen)

2.3.21. ki7q.sav

Variable	Label
CASE_ID [#]	Fallnummer
PA011700	Haben Sie Kinder
ANZ_KI	Kinderanzahl
FA64618M	Kinderwunsch
FA64618A	Anzahl gewünschter Kinder
FA64618B	Gründe für den Kinderwunsch (offen)
FAQ17803	Hätten Sie ohne Wende heute schon Kinder?
FA117803	Kinderwunsch bisher nicht verwirklicht: Persönliche Zukunft zu unsicher
FA217803	Kinderwunsch bisher nicht verwirklicht: Möchte persönliche Unabhängigkeit nicht einschränken
FA317803	Kinderwunsch bisher nicht verwirklicht: Meine berufliche Entwicklung ist/war zu eingeschränkt
FA417803	Kinderwunsch bisher nicht verwirklicht: Ist/war während der Ausbildung ausgeschlossen
FA517803	Kinderwunsch bisher nicht verwirklicht: Habe ich mir aus finanziellen Gründen bisher nicht leisten können
FA617803	Kinderwunsch bisher nicht verwirklicht: Ohne zu heiraten möchte ich kein Kind
FA717803	Kinderwunsch bisher nicht verwirklicht: Möchte gern, aber der Partner war dagegen
FA817803	Kinderwunsch bisher nicht verwirklicht: Habe noch keinen passenden Partner
FA11777	Nach der Wende gab es keinen triftigen Grund mehr für ein frühes Kind
FA21777	Vorteile als junge Familie wie in der DDR gibt es heute nicht mehr
FA31777	Starke Verschlechterung der sozialpol. Unterstützung für Familie nach der Wende
FA41777	Kind wäre in meinem Alter vor der Wende noch selbstverständlich gewesen

Variable	Label
FA84607A	Vorstellung über Betreuung des Kindes: Betreue selbst und nehme Erziehungsurlaub
FA84607B	Vorstellung über Betreuung des Kindes: Betreue selbst und unterbreche Erwerbstätigkeit
FA84607C	Vorstellung über Betreuung des Kindes: Betreue selbst und reduziere Arbeitszeit
FA84607D	Vorstellung über Betreuung des Kindes: Partner betreut und nimmt Erziehungsurlaub
FA84607E	Vorstellung über Betreuung des Kindes: Partner betreut und unterbricht Erwerbstätigkeit
FA84607F	Vorstellung über Betreuung des Kindes: Partner betreut und reduziert Arbeitszeit
FA84607G	Vorstellung über Betreuung des Kindes: Schwieger-/ Eltern betreuen das Kind
FA84607H	Vorstellung über Betreuung des Kindes: Geschwister/ andere Verwandte betreuen das Kind
FA84607I	Vorstellung über Betreuung des Kindes: Andere Nichtverwandte betreuen das Kind
FA84607J	Vorstellung über Betreuung des Kindes: Kind besucht eine Kinderkrippe
FA84607K	Vorstellung über Betreuung des Kindes: Nichts davon
FA84607L	Vorstellung über Betreuung des Kindes: Verweigert
FA84607M	Vorstellung über Betreuung des Kindes: Weiss nicht
FAQ17806	Möchten Sie gerne weitere Kinder haben?
FAQ17807	Wieviele Kinder möchten Sie insgesamt?
FAQ17808	Gründe für weitere Kinder (offen)
FAQ17809	Weiteres Kind in etwa ... Monaten
FA11793	Kinderwunsch bisher nicht erfüllt: Persönliche Zukunft zu unsicher
FA21793	Kinderwunsch bisher nicht erfüllt: Zu große Beeinträchtigung der berufl. Entwicklung
FA31793	Kinderwunsch bisher nicht erfüllt: Aus finanziellen Gründen bisher nicht möglich
FA41793	Kinderwunsch bisher nicht erfüllt: Nach der Wende starke Verschlechterung der sozialpol. Unterstützung
FA51793	Kinderwunsch bisher nicht erfüllt: Der Partner war dagegen
FA61793	Kinderwunsch bisher nicht erfüllt: Habe derzeit keinen Partner mehr
FA71793	Kinderwunsch bisher nicht erfüllt: Hätte dann meine Berufstätigkeit aufgeben müssen
FA81793	Kinderwunsch bisher nicht erfüllt: Partnerin hätte dann ihre Berufstätigkeit aufgeben müssen
AFMI	Ich weiß, wen ich um Rat fragen kann, wenn es in Familie kriselt
MFLU	Um harmonisches Familienleben verwirklichen zu können, braucht man Glück
MFAB	Grad der Familienharmonie hängt vom Geschick im Umgang mit Familienmitgliedern ab
MFMA	Gesellschaftliche Rahmenbedingungen ausschlaggebend für harmonische Gestaltung des Familienlebens
AFLU	In meinen Familienangelegenheiten habe ich oft Glück
MFEF	Um Harmonie in der Familie muß man sich aktiv bemühen
MFMI	Gelingen harmonischen Familienlebens hängt davon ab, sich bei Problemen an andere Personen wenden kann
AFMA	Habe Einfluß auf wirtschaftliche und politische Bedingungen, die für harmonisches Familienleben wichtig sind
AFEF	Ich kann notwendige Energie aufbringen, daß unser Familienleben harmonisch verläuft
AFAB	Ich habe die Fähigkeit, unser Familienleben harmonisch zu gestalten

2.3.22. kn7l.sav

Variable	Label
CASE_ID#	Fallnummer
ANZ_NL1#	Laufende Nummer des Durchlaufs ANZ_NL1
NL01Q888	Vorname der Person
NL02Q888	Geschlecht der Person
NL03Q888	Alter der Person
NLQ1001	Verwandter
NLQ1002	Art der Verwandtschaft

Variable	Label
NL011003	Woher kennen Sie die Person?
NL021003	Woher kennen Sie die Person? (offen)
NLQ1004	Erwerbstätigkeit der Person? I
NLQ10042	Art der Ausbildung
NLQ10043	Art der Ausbildung (offen)
NLQ1005	Erwerbstätigkeit der Person? II
NLQ10050 ^V	Berufliche Stellung I
NLQ10051 ^V	Berufliche Stellung differenziert II
NLQ1006	Reden Sie über persönliche Dinge?
NLQ1007	Praktische Hilfe von der Person?
NLQ1008	Tips und Hinweise von der Person?

2.3.23. kn7q.sav

Variable	Label
CASE_ID [#]	Fallnummer
ANZKNHT [#]	Anzahl Kommunikation Netz heute
NLQ1000	Person(en) genannt?

2.3.24. lue7l.sav

Variable	Label
CASE_ID [#]	Fallnummer
L92999 ^V	Beginn der Lücke vor erster Erwerbstätigkeit (Monat)
L91999	Beginn der Lücke vor erster Erwerbstätigkeit (Jahr)
L94999 ^V	Ende der Lücke vor erster Erwerbstätigkeit (Monat)
L93999	Ende der Lücke vor erster Erwerbstätigkeit (Jahr)
L99999	Tätigkeit in der Lücke vor erster Erwerbstätigkeit
F999	Sonstige Tätigkeit in der Lücke vor erster Erwerbstätigkeit (offen)
L95999	Dauert Lücke vor erster Erwerbstätigkeit an?
ABLNO [#]	Laufende Nummer der Lücke vor erster Erwerbstätigkeit
START [#]	Episodenbeginn in Monaten seit dem 1.1.1900 (Lücke)
END [#]	Episodenende in Monaten seit dem 1.1.1900 (Lücke)

2.3.25. lue7q.sav

Variable	Label
CASE_ID [#]	Fallnummer
ANZ_LUE	Anzahl der Lücken nach Schule/ Ausbildung bis Erwerbstätigkeit

2.3.26. mag7.sav

Variable	Label
CASE_ID [#]	Fallnummer
QLQ1200	Wichtigkeit: Sich etwas leisten zu können
QLQ1201	Wichtigkeit: Eine Arbeit zu haben, die gefällt
QLQ1202	Wichtigkeit: Für andere da zu sein
QLQ1203	Wichtigkeit: Sich selbst zu verwirklichen
QLQ1204	Wichtigkeit: Erfolg im Beruf zu haben
QLQ1205	Wichtigkeit: Ein eigenes Haus zu haben
QLQ1206	Wichtigkeit: Eine glückliche Ehe/Partnerschaft zu führen
QLQ1207	Wichtigkeit: Kinder zu haben
QLQ1208	Wichtigkeit: Eine enge Beziehung zu den Eltern zu haben
QLQ1209	Wichtigkeit: Eine enge Beziehung zu den Geschwistern zu haben
QLQ1210	Wichtigkeit: Viel mit Freunden zusammen zu sein
QLQ1211	Wichtigkeit: Sich politisch und gesellschaftlich einzusetzen
QLQ1212	Wichtigkeit: Zeit für Hobbies oder sonstige Freizeitaktivitäten

Variable	Label
QLQ1213	Anderes wichtig?
QL1Q1214	Was anderes wichtig (offen) Teil I
QL2Q1214	Was anderes wichtig (offen) Teil II
QL01Q910	Vertrauen in: Das Gesundheitswesen
QL02Q910	Vertrauen in: Das Bundesverfassungsgericht
QL03Q910	Vertrauen in: Den Bundestag
QL04Q910	Vertrauen in: Das Landesparlament
QL05Q910	Vertrauen in: Die Stadt/Gemeindeverwaltung
QL06Q910	Vertrauen in: Die Bundeswehr
QL07Q910	Vertrauen in: Die Justiz
QL08Q910	Vertrauen in: Das Fernsehen
QL09Q910	Vertrauen in: Das Zeitungswesen
QL10Q910	Vertrauen in: Die Bundesregierung
QL11Q910	Vertrauen in: Die Gewerkschaften
QL12Q910	Vertrauen in: Die Polizei
QL13Q910	Vertrauen in: Die Arbeitsämter
QL14Q910	Vertrauen in: Die Rentenversicherung
QL15Q910	Vertrauen in: Die Unternehmer/ Arbeitgeberverbände
HA01900A	Monatliches Gesamthaushaltsnettoeinkommen
HAQ1902	Differenz des monatl. Haushaltsnettoeinkommens (zu Angaben aus BG und FPEG) korrekt?
HA01900B	Korrigiertes monatliches Gesamthaushaltsnettoeinkommen
FVQ1904	Monatliches persönliches Nettoeinkommen
FVQ1905	Monatliches Nettoeinkommen des Partners
SESTEM5	Selbstwertgefühl: Es gibt nicht viel, auf das ich stolz sein kann
SESTEM2	Selbstwertgefühl: Es gibt Zeiten, da fühle Ich mich völlig nutzlos
SESTEM8	Selbstwertgefühl: Ich wollte, ich könnte mehr Achtung vor mir haben
SESTEM9	Selbstwertgefühl: Alles in allem betrachte ich mich eher als Versager
SESTEM10	Selbstwertgefühl: Ich habe eine positive Einstellung zu mir selbst
QL012100	Lebensreplik: Womit sind Sie zufrieden? (offen) Teil 1
QL022100	Lebensreplik: Womit sind Sie zufrieden? (offen) Teil 2
QL012101	Lebensreplik: Womit sind Sie unzufrieden? (offen) Teil 1
QL022101	Lebensreplik: Womit sind Sie unzufrieden? (offen) Teil 2
QL032101	Lebensreplik: Womit sind Sie unzufrieden? (offen) Teil 3
F916A1	Lebensziele: 1. Ziel (offen)
F916B1	Lebensziele: 2. Ziel (offen)
F916C1	Lebensziele: 3. Ziel (offen)
F916D1	Lebensziele: 4. Ziel (offen)
F916E1	Lebensziele: 5. Ziel (offen)
KPQ2301	Geschätzte Dauer des Interviews in Minuten
KPQ2302	Geschätzt / auf die Uhr geschaut?
KPQ2303	Frage an ZP: Anstrengendes Telefonat?
KPQ2304	Frage an Interviewer: Anstrengendes Telefonat?
START	Startdatum
DATUM	Datum
KPQ3000	Frage an Interviewer: Kassette beschriftet?
PAN3001	Panelbereitschaft
PAN3002	Panelblatt ausgefüllt

2.3.27. nb71.sav

Variable	Label
CASE_ID [#]	Fallnummer
NBNO [#]	Laufende Nummer der Nebentätigkeit
BN15470A	Weitere Nebentätigkeiten
F471	Art der Nebentätigkeit (offen)
BN09472A	Nebentätigkeit dauert an?
BN07472 ^V	Nebentätigkeit von (Monat)

Variable	Label
BN06472	Nebentätigkeit von (Jahr)
BN09472 ^V	Nebentätigkeit bis (Monat)
BN08472	Nebentätigkeit bis (Jahr)
BN11473	Nebentätigkeit: Stunden pro Woche
BN12474	Nebentätigkeit: Monatlicher Verdienst
BA_NB	Code für Nebentätigkeit laut Berufsvercodung der Bundesanstalt für Arbeit (1988)
I88_NB	Code für Nebentätigkeit laut Berufsvercodung der Bundesanstalt für Arbeit (1988)
NBNOALT [#]	Laufende Nummer der Nebentätigkeit (vor Edition)
START [#]	Episodenbeginn in Monaten seit dem 1.1.1900 (Nebentätigkeit)
END [#]	Episodenende in Monaten seit dem 1.1.1900 (Nebentätigkeit)

2.3.28. nb7q.sav

Variable	Label
CASE_ID [#]	Fallnummer
ANZ_NE [#]	Anzahl der Nebentätigkeiten
BN15470	Gab es Nebentätigkeiten?

2.3.29. op7.sav

Variable	Label
CASE_ID [#]	Fallnummer
FAQ1500	Partner Gewerkschaftsmitglied?
FAQ1501	In welcher Gewerkschaft ist Partner Mitglied? (offen)
FA2Q1502 ^V	Seit wann ist Partner Gewerkschaftsmitglied? (Monat)
FA1Q1502	Seit wann ist Partner Gewerkschaftsmitglied? (Jahr)
FA1Q1504	Partner Parteimitglied?
FA2Q1505	In welcher Partei ist Partner Mitglied?
FA3Q1506	In welcher anderen Partei ist Partner Mitglied? (offen)
FA5Q1507 ^V	Seit wann ist Partner Parteimitglied? (Monat)
FA4Q1507	Seit wann ist Partner Parteimitglied? (Jahr)
FA1Q1508	Partner in PDS: War Partner vorher SED-Mitglied?
FA3Q1509 ^V	Partner in PDS: Seit wann war Partner SED-Mitglied? (Monat)
FA2Q1509	Partner in PDS: Seit wann war Partner SED-Mitglied? (Jahr)
FA6Q1510	Übt Partner derzeit eine Funktion in der Partei aus?
FA7Q1511	Welche Funktion übt Partner derzeit in der Partei aus? (offen)
FA1Q1521	War Partner im August '89 Mitglied in SED/NDPD/CDU/LDPD/DBD/sonstige?
FA2Q1522	In welcher sonstigen Partei war Partner im August '89 Mitglied (offen)
FA3Q1523	Übte Partner im August '89 Funktion in der Partei aus?
FA4Q1524	Welche Funktion übte Partner im August '89 in der Partei aus (offen)
FA1Q1528	War Partner im August '89 Mitglied im FDGB?
FA2Q1529	Übte Partner im August '89 Funktion im FDGB aus?
FA3Q1530	Welche Funktion übte Partner im FDGB aus? (offen)
FO1Q1513	Ist Partner Mitglied in einem Verein/Ausschuß/Verband/Verein - 1.Nennung
FO1Q1514	In welchem Verein/Ausschuß/Verband/Vereinigung ist Partner Mitglied (offen) - 1.Nennung
FOM11515 ^V	Seit wann ist Partner Mitglied in Verein/Ausschuß/Verband/Vereinigung? (Monat) - 1.Nennung
FOJ11515	Seit wann ist Partner Mitglied in Verein/Ausschuß/Verband/Vereinigung? (Jahr) - 1.Nennung
F01Q1516	Übt Partner Funktion in Verein/Ausschuß/Verband/Vereinigung aus? - 1.Nennung
FO2Q1513	Ist Partner Mitglied in einem Verein/Ausschuß/Verband/Vereinigung - 2.Nennung
FO2Q1514	In welchem Verein/Ausschuß/Verband/Vereinigung ist Partner Mitglied (offen) - 2.Nennung
FOM21515 ^V	Seit wann ist Partner Mitglied in Verein/Ausschuß/Verband/Vereinigung ? (Monat) - 2.Nennung

Variable	Label
FOJ21515	Seit wann ist Partner Mitglied in Verein/Ausschuß/Verband/Vereinigung? (Jahr) - 2.Nennung
F02Q1516	Übt Partner Funktion in Verein/Ausschuß/Verband/Vereinigung aus? - 2.Nennung
FO3Q1513	Ist Partner Mitglied in einem Verein/Ausschuß/Verband/Vereinigung - 3.Nennung
FO3Q1514	In welchem Verein/Ausschuß/Verband/Vereinigung ist Partner Mitglied (offen) - 3.Nennung
FOM31515 ^V	Seit wann ist Partner Mitglied in Verein/Ausschuß/Verband/Vereinigung? (Monat) - 3.Nennung
FOJ31515	Seit wann ist Partner Mitglied in Verein/Ausschuß/Verband/Vereinigung? (Jahr) - 3.Nennung
F03Q1516	Übt Partner Funktion in Verein/Ausschuß/Verband/Vereinigung aus? - 3.Nennung
FO4Q1513	Ist Partner Mitglied in einem Verein/Ausschuß/Verband/Vereinigung - 4.Nennung
FO4Q1514	In welchem Verein/Ausschuß/Verband/Vereinigung ist Partner Mitglied (offen) - 4.Nennung
FOM41515 ^V	Seit wann ist Partner Mitglied in Verein/Ausschuß/Verband/Vereinigung? (Monat) - 4. Nennung
FOJ41515	Seit wann ist Partner Mitglied in Verein/Ausschuß/Verband/Vereinigung? (Jahr) - 4.Nennung
F04Q1516	Übt Partner Funktion in Verein/Ausschuß/Verband/Vereinigung aus? - 4.Nennung
FO5Q1513	Ist Partner Mitglied in einem Verein/Ausschuß/Verband/Vereinigung - 5.Nennung
FO5Q1514	In welchem Verein/Ausschuß/Verband/Vereinigung ist Partner Mitglied (offen) - 5.Nennung
FOM51515 ^V	Seit wann ist Partner Mitglied in Verein/Ausschuß/Verband/Vereinigung? (Monat) - 5.Nennung
FOJ51515	Seit wann ist Partner Mitglied in Verein/Ausschuß/Verband/Vereinigung? (Jahr) - 5.Nennung
F05Q1516	Übt Partner Funktion in Verein/Ausschuß/Verband/Vereinigung aus? - 5.Nennung

2.3.30. oz7.sav

Variable	Label
CASE_ID [#]	Fallnummer
OA09809A	Sind Sie Gewerkschaftsmitglied?
F809A	In welcher Gewerkschaft Mitglied? (offen)
OA02Q802 ^V	Seit wann Mitglied in Gewerkschaft? (Monat)
OA01Q802	Seit wann Mitglied in Gewerkschaft? (Jahr)
OP01800A	Sind Sie Parteimitglied?
OPQ805	In welcher Partei Mitglied?
OPQ806	In welcher sonstigen Partei Mitglied? (offen)
OP02Q807 ^V	Seit wann Parteimitglied? (Monat)
OP01Q807	Seit wann Parteimitglied? (Jahr)
OPQ808	PDS-Mitglied: Waren Sie Vorher SED -Mitglied?
OP02Q809 ^V	PDS-Mitglied: Seit wann SED -Mitglied? (Monat)
OP01Q809	PDS-Mitglied: Seit wann SED -Mitglied? (Jahr)
OPQ810	Üben Sie eine Funktion in der Partei aus?
OPQ811	Welche Funktion üben Sie in der Partei aus? (offen)
PA96818A	Gehören Sie einer Konfession an?
PA96818B	Welcher Konfession gehören Sie an?
F818C	Name der anderen Religionsgemeinschaft (offen)
OA01Q813	Sind Sie Mitglied in einem Verein/Ausschuß/Verband/Vereinigung? - 1.Nennung
OA01Q814	In welchem Verein/Ausschuß/Verband/Vereinigung sind Sie Mitglied? (offen) - 1.Nennung
OAM1Q815 ^V	Seit wann sind Sie Mitglied in diesem Verein/Ausschuß/Verband/Vereinigung? (Monat) - 1.Nennung
OAJ1Q815	Seit wann sind Sie Mitglied in diesem Verein/Ausschuß/Verband/Vereinigung? (Jahr) - 1.Nennung

Variable	Label
OA01Q816	Üben Sie eine Funktion in diesem Verein/Ausschuß/Verband/Vereinigung aus? - 1.Nennung
OA02Q813	Sind Sie Mitglied in einem Verein/Ausschuß/Verband/Vereinigung? - 2.Nennung
OA02Q814	In welchem Verein/Ausschuß/Verband/Vereinigung sind Sie Mitglied ? (offen) - 2.Nennung
OAM2Q815 ^V	Seit wann sind Sie Mitglied in diesem Verein/Ausschuß/Verband/Vereinigung? (Monat) - 2.Nennung
OAJ2Q815	Seit wann sind Sie Mitglied in diesem Verein/Ausschuß/Verband/Vereinigung? (Jahr) - 2.Nennung
OA02Q816	Üben Sie eine Funktion in diesem Verein/Ausschuß/Verband/Vereinigung aus? - 2.Nennung II
OA03Q813	Sind Sie Mitglied in einem Verein/Ausschuß/Verband/Vereinigung? - 3.Nennung
OA03Q814	In welchem Verein/Ausschuß/Verband/Vereinigung sind Sie Mitglied ? (offen) - 3.Nennung
OAM3Q815 ^V	Seit wann sind Sie Mitglied in diesem Verein/Ausschuß/Verband/Vereinigung? (Monat) - 3.Nennung
OAJ3Q815	Seit wann sind Sie Mitglied in diesem Verein/Ausschuß/Verband/Vereinigung? (Jahr) - 3.Nennung
OA03Q816	Üben Sie eine Funktion in diesem Verein/Ausschuß/Verband/Vereinigung aus? - 3.Nennung
OA04Q813	Sind Sie Mitglied in einem Verein/Ausschuß/Verband/Vereinigung? - 4.Nennung
OA04Q814	In welchem Verein/Ausschuß/Verband/Vereinigung sind Sie Mitglied ? (offen) - 4.Nennung
OAM4Q815 ^V	Seit wann sind Sie Mitglied in diesem Verein/Ausschuß/Verband/Vereinigung? (Monat) - 4.Nennung
OAJ4Q815	Seit wann sind Sie Mitglied in diesem Verein/Ausschuß/Verband/Vereinigung? (Jahr) - 4.Nennung
OA04Q816	Üben Sie eine Funktion in diesem Verein/Ausschuß/Verband/Vereinigung aus? - 4.Nennung
OA05Q813	Sind Sie Mitglied in einem Verein/Ausschuß/Verband/Vereinigung? - 5.Nennung
OA05Q814	In welchem Verein/Ausschuß/Verband/Vereinigung sind Sie Mitglied? (offen) - 5.Nennung
OAM5Q815 ^V	Seit wann sind Sie Mitglied in diesem Verein/Ausschuß/Verband/Vereinigung? (Monat) - 5.Nennung
OAJ5Q815	Seit wann sind Sie Mitglied in diesem Verein/Ausschuß/Verband/Vereinigung? (Jahr) - 5.Nennung
OA05Q816	Üben Sie eine Funktion in diesem Verein/Ausschuß/Verband/Vereinigung aus? - 5.Nennung

2.3.31. pa7.sav

Variable	Label
CATICAPI [#]	Interviewart (telefonisch/ face-to-face)
CASE_ID [#]	Fallnummer
INTNR [#]	Interviewernummer
BAND	Tonband
G_TAG	Geburtsdatum Tag
G_MONAT	Geburtsdatum Monat
G_JAHR	Geburtsdatum Jahr
SEX	Geschlecht
I_JAHR	Interview Jahr
I_MONAT	Interview Monat
I_TAG	Interview Tag
I_TIME	Interview Startzeit
GEBDAT [#]	Geburtsdatum in Monaten seit dem 1.1.1900
INTDAT [#]	Interviewdatum in Monaten seit dem 1.1.1900

2.3.32. pska7.sav

Variable	Label
CASE_ID [#]	Fallnummer
OP27817A	CDU
OP28817A	CSU
OP29817A	SPD
OP30817A	FDP
OP31817A	B90/Grüne
OP33817A	PDS
QL01700A	Theaterbesuch
QL02700A	Lesen
QL03700A	Kinobesuch
QL04700A	Museumsbesuch
QL05700A	Sportliche Betätigung
QL06700A	Ausübung eines Hobbys
QL07700A	Besuch von Veranstaltungen der Erwachsenenbildung
QL08700A	Mithelfen, wenn bei Freunden etc. etwas zu tun ist

2.3.33. wg7l.sav

Variable	Label
CASE_ID [#]	Fallnummer
WGQ200A	Derselbe oder anderer Ort?
F1200 ^V	Wohnortname (offen)
F2200	Stadtbezirk/Kreis der Wohnung (offen)
PLZ_C ^V	PLZ neu (fünfstellig)
PLZ_A ^V	PLZ alt (vierstellig)
WG04201 ^V	Ortsgröße
WG06202 ^V	Wohnung seit (Monat)
WG05202	Wohnung seit (Jahr)
WG08202 ^V	Wohnung bis (Monat)
WG07202	Wohnung bis (Jahr)
WG07202A	Wohnung bis heute
WG10203A ^V	Art der Wohnung (Miete/Eigentum/etc.)
WG10203B ^V	Art der nicht privaten Wohnstätte
WG10203C	Sonstige nicht private Wohnstätte (offen)
WP01204	Anzahl der Zimmer
WP02205 ^V	Art des Haushaltes
SHH	Stellung der Person im Haushalt
WH206A ^V	Anzahl der Haushaltsangehörigen
WHAQ224	1. Person: Vorname (offen)
WH01A26M ^V	1. Person: Verwandtschaft
WHBQ224	2. Person: Vorname (offen)
WH01B26M ^V	2. Person: Verwandtschaft
WHCQ224	3. Person: Vorname (offen)
WH01C26M ^V	3. Person: Verwandtschaft
WHDQ224	4. Person: Vorname (offen)
WH01D26M ^V	4. Person: Verwandtschaft
WHEQ224	5. Person: Vorname (offen)
WH01E26M ^V	5. Person: Verwandtschaft
WHFQ224	6. Person: Vorname (offen)
WH01F26M ^V	6. Person: Verwandtschaft
WHGQ224	7. Person: Vorname (offen)
WH01G26M ^V	7. Person: Verwandtschaft
WHHQ224	8. Person: Vorname (offen)

Variable	Label
WH01H26M ^V	8. Person: Verwandtschaft
WHIQ224	9. Person: Vorname (offen)
WH01I26M ^V	9. Person: Verwandtschaft
WHKQ224	10. Person: Vorname (offen)
WH01K26M ^V	10. Person: Verwandtschaft
F207	Gründe für Wohnungs-/Wohnortwechsel (offen)
WGNO [#]	Laufende Nummer der Wohnung
WW1 ^N	Wohnungswechselgründe (Code1)
WW2 ^N	Wohnungswechselgründe (Code2)
WW3 ^N	Wohnungswechselgründe (Code3)
WGNOALT [#]	Laufende Nummer der Wohnung (vor Edition)
PLZNEU	Neue Postleitzahl als numerische Variable
EINW1000	Einwohnerzahl in Tausend (im Sep. 2000)
BL	Bundesland
START [#]	Episodenbeginn in Monaten seit dem 1.1.1900 (Wohnung)
END [#]	Episodenende in Monaten seit dem 1.1.1900 (Wohnung)

2.3.34. wg7q.sav

Variable	Label
CASE_ID [#]	Fallnummer
ANZ_WG	Anzahl der Wohnungen
WA25211A	Mieter: derz. monatliche Miete inkl. Nebenkosten
WA25211M	Mieter: derz. monatliche Kaltmiete
WA27212M	Mieter: derz. Höhe der monatlichen Nebenkosten
WA25211B	Eigentümer: derz. Höhe der monatlichen Gesamtkosten
WA27212A	Eigentümer: derz. Höhe der monatlichen Betriebskosten
WAQ1220	Eigentümer: Derzeit finanzielle Belastungen wegen Krediten/H
WAQ122	Eigentümer: derz. Höhe der monatlichen finanziellen Belastung
WAQ1230	Eigentümer: Derzeit weitere Kosten für Haus/Wohnung?
WAQ123	Eigentümer: derz. Höhe der weiteren Kosten für Haus/Wohnung
WAQ124	Derzeitiger Wohngeldbezug?
WAQ125	Höhe des Wohngeldes
WAQ126	Wohngeldantrag gestellt?
WAQ127	Höhe des erwarteten Wohngeldes
WAQ128	Modernisierung der Wohnung seit Dez.'89?
PA05213 ^V	Zeitpunkt erste Haushaltsgründung (Monat)
PA04213 ^V	Zeitpunkt erste Haushaltsgründung (Jahr)
PA04213A	Noch keinen Haushalt gegründet ?
HHG [#]	Zeitpunkt der Haushaltsgründung in Monaten seit 1.1.1900

3. Codebuch

Für diesen Abschnitt der Datendokumentation wurde das Original-Codebook von INFAS¹⁰ überarbeitet und erweitert. Im Einzelnen betrifft das folgende Punkte:

Variablen und Codes

Bei vielen Fragen gab es die Antwortcodes „7 Verweigert“ und „8 Weiß nicht“. Diese hatte zwar der Interviewer als Eingabemöglichkeit, sie wurden der Zielperson jedoch nicht als Antwortmöglichkeit angeboten.

Die Darstellung der Codes für die Monatsangaben, für die Berufe sowie für die Wirtschaftsbereiche sind im Anhang nachlesbar. Falls sich die Zielperson bei der Monatsangabe nur an die Jahreszeit erinnerte (Jahresanfang, Frühjahr/Ostern, Sommer, Herbst, Jahresende, Winter), wurden dafür spezielle Codes bei der Erhebung vergeben.

Einige Variablen sind aus Datenschutzgründen nicht im verfügbaren Datensatz vorhanden (siehe dazu Kapitel 2.1).

Spezielle Markierungen

Variablen, für die spezielle Editionsregeln in Kapitel 4 nachlesbar sind, haben eine spezielle Markierung:^V.

Variablen, die nicht im Original-Fragebogen enthalten waren, sondern maschinell erzeugt wurden, sind mit einer hochgestellten Raute gekennzeichnet:[#].

Kursiv hervorgehobene Antwortcodes oder Variablen kennzeichnen im Zuge des Editionsprozesses hinzugefügte Codes bzw. Variablen.

Sind Antwortteile zu einer übergreifenden Frage in verschiedenen Variablen abgelegt worden, wurden diese mit Hilfe einer sog. Orientierungsmarke (OM) zusammengefasst. In diesen Fällen sind die Antwortkategorien der eigentlichen Variablendarstellung vorangestellt. Andernfalls finden sich diese im Anschluss.

SM ist eine Abkürzung für „Sprungmarke“. Hierunter werden lediglich bedingungsabhängige Filterführungen subsummiert.

Hinweise in Klammern

Bei Angaben, die in eckigen Klammer stehen, handelt es sich um zusätzliche Hinweise für den Interviewer (meist unter der Frage abgedruckt), teilweise auch um Filterbedingungen (meist vor Fragen stehend).

Filterführung

Sind am rechten Seitenende keine besonderen Filterführungen zur Anschlussvariable angegeben, erfolgt der Fragenablauf fortlaufend. Drei Sternchen (***) kündigen eine bedingungsabhängige Filterführung an, die im Anschluss an die Codeübersicht der jeweiligen Variable erläutert wird.

„Ende-Thema“ bedeutet, dass in diesem Themenbereich keine weiteren Fragen erhoben werden und das Interview mit den Fragen des darauffolgenden Themenbereichs fortgeführt wird.

Häufig vorkommende Prüfungen

Bei Zeitangaben erfolgte in der Regel eine elektronische Prüfung der Angaben auf Plausibilität. Dabei mussten Jahresangaben in der Regel kleiner oder gleich dem Interviewdatum sein. Prüfungen gegen andere Grenzwerte werden direkt an der Frage vermerkt.

Häufig vorkommende Prüfungen

Bei Zeitangaben erfolgte in der Regel eine elektronische Prüfung der Angaben auf Plausibilität. Dabei mussten Jahresangaben in der Regel kleiner oder gleich dem Interviewdatum sein. Prüfungen gegen andere Grenzwerte werden direkt an der Frage vermerkt.

¹⁰ INFAS Sozialforschung GmbH (1996): Projekt „Lebensverläufe in Ostdeutschland – 2. Welle 1996/97“. Dokumentation des Erhebungsinstrumentes für die Kohorten 1929-31, 1933-41, 1951-53 und 1959-61 (Codebook), Bonn

3.1. Allgemeine Angaben

CATICAPI

[Automatisch: Interviewart (telefonisch/ face-to-face)]

- 1: CATI¹¹
2: CAPI¹²

SEX

[Nur für den Interviewer:] Bitte das Geschlecht der ZIELPERSON eingeben!

- 1: Männlich¹³
2: Weiblich¹⁴

INTNR

[Nur für den Interviewer:] Bitte geben Sie Ihre INTERVIEWERNUMMER ein!

___ (Interviewernummer)

BAND

Bevor wir das Interview beginnen, möchte ich Sie noch fragen, ob Sie sich dazu bereit erklären, daß wir das Gespräch auf Tonband aufzeichnen. Die Aufzeichnung dient dabei ausschließlich dem Zweck einer besseren Auswertung des Interviews. Und natürlich ist auch dabei absolut garantiert, daß alle Ihre Angaben anonym ausgewertet werden, also ohne Ihren Namen oder Ihre Adresse.

- 1: Ja
2: Nein

OM 1
(G_TAG -
G_JAHR)

Bevor wir das Interview mit einigen Fragen zu Ihren Eltern beginnen, nennen Sie mir bitte Ihr Geburtsdatum.

G_TAG ___ (Tag)

G_MONAT ___ (Monat)

G_JAHR 19 ___ (Jahr) 15

GEBDAT[#]

[Geburtsdatum der Zielperson in Monaten seit dem 1.1.1900]

___ (Monatsangabe)

¹¹ Computer Assisted Telephone Interview

¹² Computer Assisted Personal Interview

¹³ Hier erfolgte eine elektronische Eingabeprüfung: Wenn die Antwort nicht der Vorgabe aus dem Adressatz entspricht, wurde die Befragung abgebrochen.

¹⁴ siehe Fußnote 13.

¹⁵ Hier erfolgte eine elektronische Eingabeprüfung des Geburtsjahres (Bereich durch Kohorte festgelegt).

OM 2
(I_TIME -
I_JAHR)

I_TIME ____ (Interviewstartzeit)

I_TAG ____ (Interviewtag)

I_MONAT ____ (Interviewmonat)

I_JAHR 19 ____ (Interviewjahr)¹⁶

INTDAT[#]

[Interviewdatum in Monaten seit dem 1.1.1900]

____ (Monatsangabe)

¹⁶ Hier erfolgte eine elektronische Eingabeprüfung des Geburtsjahres (Bereich durch Kohorte festgelegt).

3.2. Eltern

3.2.1. Leibliche Mutter

HM01101[▽]

Unsere nächsten Fragen beziehen sich auf Ihre leibliche Mutter. In welchem Jahr ist Ihre leibliche Mutter geboren?

19 ____ (Jahr)¹⁷

- 7: Verweigert
- 8: Weiß nicht
- 9: Editionsmissing

HM01101A

Mutter unbekannt?

- 1: JaEnde Thema
- 2: NeinHM05102M
- 7: VerweigertEnde Thema
- 9: Editionsmissing.....Ende Thema

HM05102M[▽]

Welchen allgemeinbildenden Schulabschluss hat(te) Ihre leibliche Mutter? [Höchsten Schulabschluss nennen lassen!]

- 1: Sonderschulabgang oder Abgang von einer Sonder\Hilfsschule.....HM10103
- 2: Volksschule beendet vor Erreichen der 8. KlasseHM10103
- 3: Volksschule beendet mit Abschlussklasse\HauptschulabschlussHM10103
- 4: Mittlere ReifeHM10103
- 5: Polytechnische Oberschule (POS) mit Abschluss, 8. Klasse.....HM10103
- 6: Polytechnische Oberschule (POS) mit Abschluss, 10. Klasse.....HM10103
- 7: Erweiterte Oberschule (EOS) ohne Abschluss.....HM10103
- 8: Abitur\Hochschulreife\Fachabitur.....HM10103
- 9: Anderer AbschlussHM05102A
- 10: Keinen schulischen AbschlussHM10103
- 7: VerweigertHM10103
- 8: Weiß nichtHM10103
- 9: Editionsmissing.....HM10103

HM05102A

Was für ein Abschluss war das?

____ (Textangabe)

- 7: Verweigert
- 8: Weiß nicht
- 9: Editionsmissing

¹⁷ Hier erfolgte eine elektronische Eingabeprüfung: Das Geburtsjahr der Mutter muß mindestens 13 Jahre älter sein als das Geburtsjahr der Zielperson. Und: eine Jahreseingabe ist nur gestattet, wenn die Mutter nicht unbekannt ist.

HM05102K

[Korrektur des höchsten Schulabschlusses der leiblichen Mutter]

- 1: Sonderschulabgang oder Abgang von einer Sonder-~~Hilfsschule~~
- 2: Volksschule beendet vor Erreichen der 8. Klasse
- 3: Volksschule beendet mit Abschlussklasse\Hauptschulabschluss
- 4: Mittlere Reife
- 5: Polytechnische Oberschule (POS) mit Abschluss, 8. Klasse
- 6: Polytechnische Oberschule (POS) mit Abschluss, 10. Klasse
- 7: Erweiterte Oberschule (EOS) ohne Abschluss
- 8: Abitur\Hochschulreife\Fachabitur
- 9: Anderer Abschluss
- 10: Keinen schulischen Abschluss

- 7: Verweigert
- 8: Weiß nicht
- 9: Editionsmissing

HM10103^V

Welchen beruflichen Ausbildungsabschluss hat sie gemacht? [Höchsten Berufsabschluss nennen lassen!]

- 1: Derzeit noch in beruflicher Ausbildung\Lehre.....F104
- 2: Betriebliche AnlernzeitF104
- 3: Teilfacharbeiter.....F104
- 4: Facharbeiter, Ausbildung abgeschlossen (auch gewerbliche, kaufmännische, haus- und landwirtschaftliche Lehrabschlüsse).....F104
- 5: Facharbeiter, Ausbildungsabschluss zuerkanntF104
- 6: Berufliches Praktikum, VolontariatF104
- 7: Abschluss als Meister\Techniker (Industrie bzw. Handwerk).....F104
- 8: Fachschulabschluss.....F104
- 9: Hochschulabschluss ohne Diplom.....F104
- 10: Hochschulabschluss mit Diplom (Staatsexamen, Promotion).....F104
- 11: Anderer Ausbildungsabschluss.....F103
- 95: Kein beruflicher AusbildungsabschlussHM06105A

- 7: VerweigertHM06105A
- 8: Weiß nichtHM06105A
- 9: Editionsmissing.....HM06105A

F103

Was für ein beruflicher Ausbildungsabschluss war das?

- ___ (Textangabe).....F104

- 7: VerweigertF104
- 8: Weiß nichtF104
- 9: Editionsmissing.....F104

HM10103K

[Höchster beruflicher Ausbildungsabschluss der leiblichen Mutter- Korrekturvariable]

- 1: Derzeit noch in beruflicher Ausbildung\Lehre
- 2: Betriebliche Anlernzeit
- 3: Teilfacharbeiter
- 4: Facharbeiter, Ausbildung abgeschlossen (auch gewerbliche, kaufmännische, haus- und landwirtschaftliche Lehrabschlüsse)
- 5: Facharbeiter, Ausbildungsabschluss zuerkannt
- 6: Berufliches Praktikum, Volontariat
- 7: Abschluss als Meister\Techniker (Industrie bzw. Handwerk)
- 8: Fachschulabschluss
- 9: Hochschulabschluss ohne Diplom
- 10: Hochschulabschluss mit Diplom (Staatsexamen, Promotion)
- 11: Anderer Ausbildungsabschluss
- 95: Kein beruflicher Ausbildungsabschluss

- 7: Verweigert
- 8: Weiß nicht
- 9: Editionsmissing

HM06105A

Hat Ihre leibliche Mutter dennoch einen Beruf erlernt?

- 1: Ja, einen Beruf erlernt ***
- 6: Keinen Beruf erlernt ***

- 7: Verweigert ***
- 8: Weiß nicht ***
- 9: Editionsmissing..... ***

*** Wenn HM06105a, Code 1 oder HM10103, Code -9.....F104
 Sonst.....HM11106

F104

Können Sie mir sagen, wie dieser erlernte Beruf genau heißt? [Genaue Berufsbezeichnung erfragen und notieren.]

____ (Textangabe)

- 7: Verweigert
- 8: Weiß nicht
- 9: Editionsmissing

BA_M0

[Berufscode für erlernten Beruf der leiblichen Mutter, Klassifikation der Berufe BA88, 4-Steller]

____ (Berufscode)

- 7: Verweigert
- 8: Weiß nicht
- 9: Editionsmissing

I88_M0*[Berufscode für erlernten Beruf der leiblichen Mutter, Klassifikation der Berufe ISCO88, 4-Steller]*

____ (Berufscode)

- 7: Verweigert
- 8: Weiß nicht
- 9: Editionsmissing

HM11106^V

In der Zeit, bis Sie 16 Jahre alt wurden, war Ihre leibliche Mutter damals nie, zeitweise oder immer berufstätig bzw. im Betrieb der Familie mithelfend?

- 1: Nie berufstätig\mithelfend.....HM02108
- 2: Zeitweise berufstätig.....F107
- 3: Immer berufstätigF107
- 4: Zeitweise mithelfende Familienangehörige.....F107
- 5: Immer mithelfende FamilienangehörigeF107
- 6: Mutter bereits bis 16 verstorben.....HM03109M
- 7: VerweigertHM02108
- 8: Weiß nichtHM02108
- 9: Editionsmissing.....F107

F107

Welche Tätigkeit übte Ihre leibliche Mutter in dieser Zeit hauptsächlich aus? [Genaue Berufsbezeichnung und Tätigkeit erfragen (Hauptberuf)!]

____ (Textangabe)

- 7: Verweigert
- 8: Weiß nicht
- 9: Editionsmissing

BA_M1*[Berufscode für haupt. berufliche Tätigkeit der leiblichen Mutter bis 16. Lj. der ZP, Klassifikation der Berufe BA88, 4-Steller]*

____ (Berufscode)

- 7: Verweigert
- 8: Weiß nicht
- 9: Editionsmissing

I88_M1*[Berufscode für haupt. berufliche Tätigkeit der leiblichen Mutter bis 16. Lj. der ZP, Klassifikation der Berufe ISCO88, 4-Steller]*

____ (Berufscode)

- 7: Verweigert
- 8: Weiß nicht
- 9: Editionsmissing

HM16107M^V

Welche berufliche Stellung hatte Ihre leibliche Mutter in Ihrer damaligen Tätigkeit? [Die Kategorie 3 "Beamte" gilt erst ab Oktober 1990!]

- | | | |
|-----|---|------------|
| 1: | Arbeiter(in) (z.B. in Produktion, Handwerk, Bau, Landwirtschaft)..... | HM16107[F] |
| 2: | Angestellte(r) (auch Angehörige(r) der POLIZEI, ARMEE) | HM16107[E] |
| 3: | Beamte | HM16107[D] |
| 4: | Genossenschaftsbauer bzw. selbstständige(r) Landwirt(in)..... | HM16107[A] |
| 5: | Selbständig(e) in einem akademisch freien Beruf | HM16107[B] |
| 6: | Selbständig(e) (z.B. in Handel, Industrie , Dienstleistung oder Handwerk) | HM16107[C] |
| 7: | Mithelfende(r) Familienangehörige(r)..... | HM16107[C] |
| 8: | Heimarbeiter(in)..... | HM16107[C] |
| -7: | Verweigert | HM02108 |
| -8: | Weiß nicht | HM02108 |
| -9: | Editionsmissing..... | HM02108 |

HM16107^V

[A] Wie würden Sie die damalige berufliche Stellung Ihrer leiblichen Mutter genauer beschreiben ?

- | | | |
|-----|---|---------|
| 10: | Selbstständiger Bauer (Gärtner) mit landwirtschaftlich genutzter Fläche von unter 10 ha | HM02108 |
| 11: | Selbstständiger Bauer (Gärtner) mit landwirtschaftlich genutzter Fläche von über 10 ha | HM02108 |
| 12: | Genossenschaftsbauer | HM02108 |

[B] Wieviele Beschäftigte hatte Ihre leibliche Mutter in dieser Zeit insgesamt ?

- | | | |
|-----|--------------------------------|---------|
| 15: | 1 Mitarbeiter oder keinen..... | HM02108 |
| 16: | 2-9 Mitarbeiter | HM02108 |
| 17: | 10 oder mehr Mitarbeiter | HM02108 |

[C] Wieviele Beschäftigte hatte Ihre leibliche Mutter in dieser Zeit insgesamt ?

- | | | |
|-----|--------------------------------|---------|
| 21: | 1 Mitarbeiter oder keinen..... | HM02108 |
| 22: | 2-9 Mitarbeiter | HM02108 |
| 23: | 10-49 Mitarbeiter..... | HM02108 |
| 24: | 50 oder mehr Mitarbeiter | HM02108 |

[aus HM16107M übernommen:]

- | | | |
|-----|--------------------------------------|---------|
| 30: | Mithelfende Familienangehörige | HM02108 |
| 31: | HeimarbeiterIn | HM02108 |

[D] In welcher Laufbahngruppe war Ihre leibliche Mutter in dieser Zeit ? War sie ...?

- | | | |
|-----|------------------------------------|---------|
| 40: | Beamte(r) im einfachen Dienst..... | HM02108 |
| 41: | Beamte(r) im mittleren Dienst..... | HM02108 |
| 42: | Beamte(r) im gehobenen Dienst..... | HM02108 |
| 43: | Beamte(r) im höheren Dienst..... | HM02108 |

[E] Zu welcher Angestelltengruppe gehörte Ihre leibliche Mutter in dieser Zeit ? War sie ...?

- | | | |
|-----|--|-------------|
| 51: | Angestellte(r) mit einfacher Tätigkeit (z.B. unangelernter Verkäufer, Reinigungskraft, Bürohelfer)..... | HMQ11002[B] |
| 52: | Angestellte(r) mit qualifizierter Tätigkeit (z.B. Fachverkäufer, Sekretärin, Verwaltungsfachgehilfe, technischer Zeichner) | HMQ11002[A] |
| 53: | Angestellte(r) mit hochqualifizierter Tätigkeit (z.B. wissenschaftlicher Mitarbeiter, Arzt, Lehrer, Fachdirektor, Abteilungsleiter)..... | HMQ11003 |
| 54: | Angestellte(r) mit höheren Leitungsfunktionen und umfassenden Entscheidungsbefugnissen (Geschäftsführer, Direktor, Betriebsleiter, Offizier, Bürgermeister | HM02108 |

[F] Zu welcher der folgenden Gruppen gehörte Ihre leibliche Mutter in dieser Zeit ? War sie ...?

- | | | |
|-----|---|---------|
| 60: | Ungelernter Arbeiter | HM02108 |
| 61: | Angelernter Arbeiter..... | HM02108 |
| 62: | Facharbeiter..... | HM02108 |
| 63: | Brigadier, Vorarbeiter, Kolonnenführer..... | HM02108 |
| 64: | Meister, Polier..... | HM02108 |
| -7: | Verweigert | HM02108 |
| -8: | Weiß nicht | HM02108 |
| -9: | Editionsmissing..... | HM02108 |

HM16107K

[Differenzierte berufliche Stellung in hauptsächlich beruflicher Tätigkeit der leiblichen Mutter bis 16.Lj. der ZP - Korrekturvariable]

- | | |
|-----|--|
| 10: | Selbständige Bäuerin (Gärtnerin) mit unter 10 ha |
| 11: | Selbständige Bäuerin (Gärtnerin) mit über 10 ha |
| 12: | Genossenschaftsbäuerin |
| 15: | Akademiker, mit einem oder keinem Mitarbeiter |
| 16: | Akademiker, mit 2-9 Mitarbeitern |
| 17: | Akademiker, mit 10 oder mehr Mitarbeitern |
| 21: | Selbst., mit einem oder keinem Mitarbeiter |
| 22: | Selbst., mit 2-9 Mitarbeitern |
| 23: | Selbst., mit 10-49 Mitarbeitern |
| 24: | Selbst., mit 50 oder mehr Mitarbeitern |
| 30: | Mithelfende Familienangehörige |
| 31: | Heimarbeiterin |
| 40: | Beamte, einfacher Dienst |
| 41: | Beamte, mittlerer Dienst |
| 42: | Beamte, gehobener Dienst |
| 43: | Beamte, höherer Dienst |
| 51: | Angestellte mit einfacher Tätigkeit |
| 52: | Angestellte mit qualifizierter Tätigkeit |
| 53: | Angestellte mit hochqualifizierter Tätigkeit |
| 54: | Angestellte mit höheren Leitungsfunktionen |
| 60: | Ungelernte Arbeiterin |
| 61: | Angelernte Arbeiterin |
| 62: | Facharbeiterin |
| 63: | Brigadier, Vorarbeiter, Kolonnenführer |
| 64: | Meister, Polier |
| -7: | Verweigert |
| -8: | Weiß nicht |
| -9: | Editionsmissing |

HM011002

[A] Hatte Ihre leibliche Mutter für diese Tätigkeit einen entsprechenden Abschluss? D.h. verfügte sie über einen?

- 1: Facharbeiter- bzw. Lehrabschluss.....HM011003
- 2: Fachschulabschluss.....HM011003
- 3: Keinen entsprechenden Abschluss.....HM011003
- 7: VerweigertHM011003
- 8: Weiß nichtHM011003
- 9: Editionsmissing.....HM011003

[B] Hatte Ihre leibliche Mutter für diese Tätigkeit einen entsprechenden Facharbeiter- bzw. Lehrabschluss?

- 1: Facharbeiter- bzw. Lehrabschluss.....HM02108
- 3: Keinen entsprechenden Abschluss.....HM02108
- 7: VerweigertHM02108
- 8: Weiß nichtHM02108
- 9: Editionsmissing.....HM02108

HM011003

Übte Ihre leibliche Mutter in dieser Tätigkeit eine Leitungsfunktion aus?

- 1: Ja
- 2: Nein
- 7: Verweigert
- 8: Weiß nicht
- 9: Editionsmissing

HM02108

Lebt Ihre leibliche Mutter noch?

- 1: JaHM67110M
- 2: NeinHM03109M
- 7: VerweigertHM0112
- 8: Weiß nichtHM0112
- 9: Editionsmissing.....HM0112

HM03109M

In welchem Jahr ist sie gestorben?

- 19__ (Jahr).....***
- 7: Verweigert***
- 8: Weiß nicht***
- 9: Editionsmissing.....***

*** Wenn Sterbejahr größer als 87 ist und HM11106, Code 1.....HM0111A
 Sonst.....OM 3

HM67110M

Ist Ihre leibliche Mutter derzeit erwerbstätig, ist sie arbeitslos oder schon im Ruhestand?

- 1: Derzeitig erwerbstätigF113
 2: Hausfrau.....***
 3: Arbeitslos.....***
 4: Vorruhestand.....***
 5: Ruhestand***
 6: Sonstiges***
 7: Umschulung/ Weiterbildung.....***
 -7: VerweigertHMQ112
 -8: Weiß nichtHMQ112
 -9: Editionsmissing.....HMQ112

*** Wenn HM67110m, Code 2 bis 5 oder Code 7 und HM11106 nicht

Code 1OM 4

Wenn HM67110m >1 und HM11106=1HMQ111A

Wenn HM67110m, Code 6 und HM11106 nicht Code 1HM67110A

HM67110A

Was macht Ihre leibliche Mutter derzeit?

- ___ (Textangabe).....OM 4
 -7: VerweigertOM 4
 -8: Weiß nichtOM 4
 -9: Editionsmissing.....OM 4

HMQ111A

War Ihre leibliche Mutter seit Ihrem 16 Lebensjahr erwerbstätig?

- 1: JaOM 3
 2: NeinHMQ112
 -7: VerweigertSM 1
 -8: Weiß nichtSM 1
 -9: Editionsmissing.....SM 1

**OM 3
(HM69111 –
HM68111M)[▽]**

Bis wann war sie erwerbstätig?

HM69111[▽] ___ (Monat)**HM68111M** 19___ (Jahr) F112**SM 1**

*** Wenn HM67110M mit Code 1 beantwortet.....F113
 Sonst.....OM 4

OM 4
(HM2Q111 -
HM1Q111) [▽]

Und seit wann ist sie {Einspielung Antworttext aus HM67110M/HM67110A}?

HM2Q111[▽] ____ (Monat)

HM1Q111 19____ (Jahr)

F112

Und was war ihre letzte berufliche Tätigkeit?

____ (Textangabe)

- 7: Verweigert
- 8: Weiß nicht
- 9: Editionsmissing

BA M2

[Berufscode für letzte berufl. Tätigkeit der leiblichen Mutter, Klassifikation der Berufe BA88, 4-Steller]

____ (Berufscode)

- 7: Verweigert
- 8: Weiß nicht
- 9: Editionsmissing

I88_M2

[Berufscode für letzte berufl. Tätigkeit der leiblichen Mutter, Klassifikation der Berufe ISCO88, 4-Steller]

____ (Berufscode)

- 7: Verweigert
- 8: Weiß nicht
- 9: Editionsmissing

HM61112M[▽]

Welche berufliche Stellung hatte Ihre leibliche Mutter in Ihrer damaligen Tätigkeit? [Die Kategorie 3 "Beamte" gilt erst ab Oktober 1990!]

- 1: Arbeiter(in) (z.B. in Produktion, Handwerk, Bau, Landwirtschaft)..HM61112[F]
- 2: Angestellte(r) (auch Angehörige(r) der POLIZEI, ARMEE)HM61112[E]
- 3: BeamteHM61112[D]
- 4: Genossenschaftsbauer bzw. selbständige(r) Landwirt(in)HM61112[A]
- 5: Selbständig(e) in einem akademisch freien BerufHM61112[B]
- 6: Selbständig(e) (z.B. in Handel, Industrie , Dienstleistung oder Handwerk)HM61112[C]
- 7: Mithelfende(r) Familienangehörige(r).....HM61112[C]
- 8: Heimarbeiter(in)HM61112[C]
- 7: VerweigertHMQ112
- 8: Weiß nichtHMQ112
- 9: Editionsmissing.....HMQ112

HM61112^V

[A] Wie würden Sie die damalige berufliche Stellung Ihrer leiblichen Mutter genauer beschreiben ?

- 10: Selbständiger Bauer (Gärtner) mit landwirtschaftlich genutzter Fläche von unter 10 haSM 2
- 11: Selbständiger Bauer (Gärtner) mit landwirtschaftlich genutzter Fläche von über 10 haSM 2
- 12: GenossenschaftsbauerSM 2

[B] Wieviele Beschäftigte hatte Ihre leibliche Mutter damals insgesamt ?

- 15: 1 Mitarbeiter oder keinenSM 2
- 16: 2-9 MitarbeiterSM 2
- 17: 10 oder mehr MitarbeiterSM 2

[C] Wieviele Beschäftigte hatte Ihre leibliche Mutter damals insgesamt ?

- 21: 1 Mitarbeiter oder keinenSM 2
- 22: 2-9 MitarbeiterSM 2
- 23: 10-49 MitarbeiterSM 2
- 24: 50 oder mehr MitarbeiterSM 2

[aus HM61112M übernommen:]

- 30: Mithelfende FamilienangehörigeSM 2
- 31: HeimarbeiterInSM 2

[D] In welcher Laufbahngruppe war Ihre leibliche Mutter damals? War sie ...?

- 40: Beamte(r) im einfachen DienstSM 2
- 41: Beamte(r) im mittleren DienstSM 2
- 42: Beamte(r) im gehobenen DienstHMQ12503
- 43: Beamte(r) im höheren DienstHMQ12503

[E] Zu welcher Angestelltengruppe gehörte Ihre leibliche Mutter damals? War sie ...?

- 51: Angestellte(r) mit einfacher Tätigkeit (z.B. unangelernter Verkäufer, Reinigungskraft, Bürohelfer)HMQ12502[B]
- 52: Angestellte(r) mit qualifizierter Tätigkeit (z.B. Fachverkäufer, Sekretärin, Verwaltungsfachgehilfe, technischer Zeichner)HMQ12502[A]
- 53: Angestellte(r) mit hochqualifizierter Tätigkeit (z.B. wissenschaftlicher Mitarbeiter, Arzt, Lehrer, Fachdirektor, Abteilungsleiter)HMQ12503
- 54: Angestellte(r) mit höheren Leitungsfunktionen und umfassenden Entscheidungsbefugnissen (Geschäftsführer, Direktor, Betriebsleiter, Offizier, Bürgermeister)SM 2

[F] Zu welcher der folgenden Gruppen gehörte Ihre leibliche Mutter damals ? War sie ...?

- 60: Ungelernter ArbeiterSM 2
- 61: Angelernter ArbeiterSM 2
- 62: FacharbeiterSM 2
- 63: Brigadier, Vorarbeiter, KolonnenführerSM 2
- 64: Meister, PolierSM 2
- 7: VerweigertSM 2
- 8: Weiß nichtSM 2
- 9: EditionsmissingSM 2

HM61112K

[Differenzierte berufliche Stellung letzter beruflicher Tätigkeit der leiblichen Mutter - Korrekturvariable]

- 10: Selbständige Bäuerin (Gärtnerin) mit unter 10 ha
- 11: Selbständige Bäuerin (Gärtnerin) mit über 10 ha
- 12: Genossenschaftsbäuerin
- 15: Akademiker, mit einem oder keinem Mitarbeiter
- 16: Akademiker, mit 2-9 Mitarbeitern
- 17: Akademiker, mit 10 oder mehr Mitarbeitern
- 21: Selbst., mit einem oder keinem Mitarbeiter
- 22: Selbst., mit 2-9 Mitarbeitern
- 23: Selbst., mit 10-49 Mitarbeitern
- 24: Selbst., mit 50 oder mehr Mitarbeitern
- 30: Mithelfende Familienangehörige
- 31: Heimarbeiterin
- 40: Beamte, einfacher Dienst
- 41: Beamte, mittlerer Dienst
- 42: Beamte, gehobener Dienst
- 43: Beamte, höherer Dienst
- 51: Angestellte mit einfacher Tätigkeit
- 52: Angestellte mit qualifizierter Tätigkeit
- 53: Angestellte mit hochqualifizierter Tätigkeit
- 54: Angestellte mit höheren Leitungsfunktionen
- 60: Ungelernte Arbeiterin
- 61: Angelernte Arbeiterin
- 62: Facharbeiterin
- 63: Brigadier, Vorarbeiter, Kolonnenführer
- 64: Meister, Polier

- 7: Verweigert
- 8: Weiß nicht
- 9: Editionsmissing

HMQ12502

[A] Hatte Ihre leibliche Mutter für diese Tätigkeit einen entsprechenden Abschluss? D.h. verfügte sie über einen?

- 1: Facharbeiter- bzw. Lehrabschluss.....HMQ12503
- 2: Fachschulabschluss.....HMQ12503
- 3: Keinen entsprechenden Abschluss.....HMQ12503

- 7: VerweigertHMQ12503
- 8: Weiß nichtHMQ12503
- 9: Editionsmissing.....HMQ12503

[B] Hatte Ihre leibliche Mutter für diese Tätigkeit einen entsprechenden Facharbeiter- bzw. Lehrabschluss?

- 1: Facharbeiter- bzw. Lehrabschluss.....SM 2
- 3: Keinen Abschluss.....SM 2

- 7: VerweigertSM 2
- 8: Weiß nichtSM 2
- 9: Editionsmissing.....SM 2

- 7: Verweigert
- 8: Weiß nicht
- 9: Editionsmissing

HMQ12503

Übte Ihre leibliche Mutter in dieser Tätigkeit eine Leitungsfunktion aus?

- 1: Ja
 2: Nein

 -7: Verweigert
 -8: Weiß nicht
 -9: *Editionsmissing*

SM 2

*** Wenn HM67110M nicht Code 1SM 3
 Sonst.....F113

F113

Welche berufliche Tätigkeit übt Ihre leibliche Mutter derzeit aus?

- ___ (Textangabe).....***

 -7: Verweigert***
 -8: Weiß nicht***
 -9: *Editionsmissing*.....***

*** Wenn HM67110M nicht Code 1SM 3
 Sonst.....HM66113M

BA_M3

[Berufscode derzeitige berufl. Tätigkeit der leiblichen Mutter, Klassifikation der Berufe BA88, 4-Steller]

- ___ (Berufscode)

 -7: Verweigert
 -8: Weiß nicht
 -9: *Editionsmissing*

I88_M3

[Berufscode derzeitige berufl. Tätigkeit der leiblichen Mutter, Klassifikation der Berufe ISCO88, 4-Steller]

- ___ (Berufscode)

 -7: Verweigert
 -8: Weiß nicht
 -9: *Editionsmissing*

HM66113M^V

Welche berufliche Stellung hat Ihre leibliche Mutter in Ihrer derzeitigen Tätigkeit? [Die Kategorie 3 "Beamte" gilt erst ab Oktober 1990!]

- | | | |
|-----|--|------------|
| 1: | Arbeiter(in) (z.B. in Produktion, Handwerk, Bau, Landwirtschaft)..... | HM66113[F] |
| 2: | Angestellte(r) (auch Angehörige(r) der POLIZEI, ARMEE) | HM66113[E] |
| 3: | Beamte | HM66113[D] |
| 4: | Genossenschaftsbauer bzw. selbständige(r) Landwirt(in) | HM66113[A] |
| 5: | Selbständig(e) in einem akademisch freien Beruf | HM66113[B] |
| 6: | Selbständig(e) (z.B. in Handel, Industrie, Dienstleistung oder Handwerk) | HM66113[C] |
| 7: | Mithelfende(r) Familienangehörige(r)..... | HM66113[C] |
| 8: | Heimarbeiter(in)..... | HM66113[C] |
| -7: | Verweigert | HMQ112 |
| -8: | Weiß nicht | HMQ112 |
| -9: | Editionsmissing..... | HMQ112 |

HM66113^V

[A] Wie würden Sie die derzeitige berufliche Stellung Ihrer leiblichen Mutter genauer beschreiben ?

- | | | |
|-----|---|--------|
| 10: | selbständiger Bauer (Gärtner) mit landwirtschaftlich genutzter Fläche von unter 10 ha | HMQ112 |
| 11: | selbständiger Bauer (Gärtner) mit landwirtschaftlich genutzter Fläche von über 10 ha | HMQ112 |
| 12: | Genossenschaftsbauer | HMQ112 |

[B] Wie viele Beschäftigte hat Ihre leibliche Mutter derzeit insgesamt ?

- | | | |
|-----|--------------------------------|--------|
| 15: | 1 Mitarbeiter oder keinen..... | HMQ112 |
| 16: | 2-9 Mitarbeiter | HMQ112 |
| 17: | 10 oder mehr Mitarbeiter | HMQ112 |

[C] Wie viele Beschäftigte hat Ihre leibliche Mutter derzeit insgesamt ?

- | | | |
|-----|--------------------------------|--------|
| 21: | 1 Mitarbeiter oder keinen..... | HMQ112 |
| 22: | 2-9 Mitarbeiter | HMQ112 |
| 23: | 10-49 Mitarbeiter..... | HMQ112 |
| 24: | 50 oder mehr Mitarbeiter | HMQ112 |

[aus HM66113M übernommen:]

- | | | |
|-----|--------------------------------------|--------|
| 30: | Mithelfende Familienangehörige | HMQ112 |
| 31: | HeimarbeiterIn | HMQ112 |

[D] In welcher Laufbahngruppe ist Ihre leibliche Mutter derzeit ? Ist sie ...?

- | | | |
|-----|------------------------------------|----------|
| 40: | Beamte(r) im einfachen Dienst..... | HMQ112 |
| 41: | Beamte(r) im mittleren Dienst..... | HMQ112 |
| 42: | Beamte(r) im gehobenen Dienst..... | HMQ13003 |
| 43: | Beamte(r) im höheren Dienst..... | HMQ13003 |

[E] Zu welcher Angestelltengruppe gehört Ihre leibliche Mutter derzeit ? Ist sie ...?

- | | | |
|-----|---|-------------|
| 51: | Angestellte(r) mit einfacher Tätigkeit (z.B. unangelernter Verkäufer, Reinigungskraft, Bürohelfer) | HMQ13002[B] |
| 52: | Angestellte(r) mit qualifizierter Tätigkeit (z.B. Fachverkäufer, Sekretärin, Verwaltungsfachgehilfe, technischer Zeichner) | HMQ13002[A] |
| 53: | Angestellte(r) mit hochqualifizierter Tätigkeit (z.B. wissenschaftlicher Mitarbeiter, Arzt, Lehrer, Fachdirektor, Abteilungsleiter)..... | HMQ13003 |
| 54: | Angestellte(r) mit höheren Leitungsfunktionen und umfassenden Entscheidungsbefugnissen (Geschäftsführer, Direktor, Betriebsleiter, Offizier, Bürgermeister) | HMQ112 |

[F] Zu welcher der folgenden Gruppen gehört Ihre leibliche Mutter derzeit? Ist sie ...?

- | | | |
|-----|---|--------|
| 60: | Ungelernter Arbeiter | HMQ112 |
| 61: | Angelernter Arbeiter..... | HMQ112 |
| 62: | Facharbeiter..... | HMQ112 |
| 63: | Brigadier, Vorarbeiter, Kolonnenführer..... | HMQ112 |
| 64: | Meister, Polier..... | HMQ112 |
| -7: | Verweigert | HMQ112 |
| -8: | Weiß nicht | HMQ112 |
| -9: | Editionsmissing..... | HMQ112 |

HM66113K

[Differenzierte berufliche Stellung derzeitige berufliche Tätigkeit der leiblichen Mutter - Korrekturvariable]

- | | |
|-----|--|
| 10: | Selbständige Bäuerin (Gärtnerin) mit unter 10 ha |
| 11: | Selbständige Bäuerin (Gärtnerin) mit über 10 ha |
| 12: | Genossenschaftsbäuerin |
| 15: | Akademiker, mit einem oder keinem Mitarbeiter |
| 16: | Akademiker, mit 2-9 Mitarbeitern |
| 17: | Akademiker, mit 10 oder mehr Mitarbeitern |
| 21: | Selbst., mit einem oder keinem Mitarbeiter |
| 22: | Selbst., mit 2-9 Mitarbeitern |
| 23: | Selbst., mit 10-49 Mitarbeitern |
| 24: | Selbst., mit 50 oder mehr Mitarbeitern |
| 30: | Mithelfende Familienangehörige |
| 31: | Heimarbeiterin |
| 40: | Beamte, einfacher Dienst |
| 41: | Beamte, mittlerer Dienst |
| 42: | Beamte, gehobener Dienst |
| 43: | Beamte, höherer Dienst |
| 51: | Angestellte mit einfacher Tätigkeit |
| 52: | Angestellte mit qualifizierter Tätigkeit |
| 53: | Angestellte mit hochqualifizierter Tätigkeit |
| 54: | Angestellte mit höheren Leitungsfunktionen |
| 60: | Ungelernte Arbeiterin |
| 61: | Angelernte Arbeiterin |
| 62: | Facharbeiterin |
| 63: | Brigadier, Vorarbeiter, Kolonnenführer |
| 64: | Meister, Polier |
| -7: | Verweigert |
| -8: | Weiß nicht |
| -9: | Editionsmissing |

HMQ13002

[A] Hat Ihre leibliche Mutter für diese Tätigkeit einen entsprechenden Abschluss? D.h. verfügt sie über einen ...?

- 1: Facharbeiter- bzw. Lehrabschluss.....HMQ13003
- 2: Fachschulabschluss.....HMQ13003
- 3: Keinen entsprechenden Abschluss.....HMQ13003
- 7: VerweigertHMQ13003
- 8: Weiß nichtHMQ13003
- 9: *Editionsmissing*.....HMQ13003

[B] Hat Ihre leibliche Mutter für diese Tätigkeit einen entsprechenden Facharbeiter- bzw. Lehrabschluss?

- 1: Facharbeiter- bzw. Lehrabschluss.....HMQ112
- 3: Keinen Abschluss.....HMQ112
- 7: VerweigertHMQ112
- 8: Weiß nichtHMQ112
- 9: *Editionsmissing*.....HMQ112

HMQ13003

Übt Ihre leibliche Mutter in dieser Tätigkeit eine Leitungsfunktion aus?

- 1: Ja
- 2: Nein
- 7: Verweigert
- 8: Weiß nicht
- 9: *Editionsmissing*

SM 3

*** Wenn derzeit nicht erwerbstätig oder bis nach 11.89 erwerbstätig oder unklare Erwerbssituation nach 11.89HMQ112
Sonst.....HEI2823M

HMQ112

War Ihre leibliche Mutter im Dezember 1989 erwerbstätig?

- 1: JaQ112
- 2: NeinHMQ1195
- 7: VerweigertHEI2823M
- 8: Weiß nichtHEI2823M
- 9: *Editionsmissing*.....HEI2823M

Q112

Welche berufliche Tätigkeit übte Ihre leibliche Mutter im Dezember 1989 aus? [Genaue Berufsbezeichnung und Tätigkeit erfragen (Hauptberuf)!]

____ (Textangabe)

- 7: Verweigert
- 8: Weiß nicht
- 9: *Editionsmissing*

BA_M4

[Berufscode berufl. Tätigkeit der leiblichen Mutter im Dez. 89, Klassifikation der Berufe BA88, 4-Steller]

____ (Berufscode)

- 7: Verweigert
- 8: Weiß nicht
- 9: Editionsmissing

I88_M4

[Berufscode berufl. Tätigkeit der leiblichen Mutter im Dez. 89, Klassifikation der Berufe ISCO88, 4-Steller]

____ (Berufscode)

- 7: Verweigert
- 8: Weiß nicht
- 9: Editionsmissing

HMQ12000[▽]

Welche berufliche Stellung hatte Ihre leibliche Mutter im Dezember 1989? [Die Kategorie 3 "Beamte" gilt erst ab Oktober 1990!]

- 1: Arbeiter(in) (z.B. in Produktion, Handwerk, Bau, Landwirtschaft)..HMQ12001[F]
- 2: Angestellte(r) (auch Angehörige(r) der POLIZEI, ARMEE).....HMQ12001[E]
- 3: BeamteHMQ12001[D]
- 4: Genossenschaftsbauer bzw. selbständige(r) Landwirt(in).....HMQ12001[A]
- 5: Selbständig(e) in einem akademisch freien Beruf.....HMQ12001[B]
- 6: Selbständig(e) (z.B. in Handel, Industrie , Dienstleistung oder Handwerk)HMQ12001[C]
- 7: Mithelfende(r) Familienangehörige(r).....HMQ12001[C]
- 8: Heimarbeiter(in).....HMQ12001[C]
- 7: VerweigertHE12823M
- 8: Weiß nichtHE12823M
- 9: Editionsmissing.....HE12823M

HMQ12001[▽]

[A] Wie würden Sie die damalige berufliche Stellung Ihrer leiblichen Mutter genauer beschreiben ?

- 10: Selbständiger Bauer (Gärtner) mit landwirtschaftlich genutzter Fläche von unter 10 haHE12823M
- 11: Selbständiger Bauer (Gärtner) mit landwirtschaftlich genutzter Fläche von über 10 haHE12823M
- 12: GenossenschaftsbauerHE12823M

[B] Wie viele Beschäftigte hatte Ihre leibliche Mutter in dieser Zeit insgesamt ?

- 15: 1 Mitarbeiter oder keinen.....HE12823M
- 16: 2-9 Mitarbeiter.....HE12823M
- 17: 10 oder mehr MitarbeiterHE12823M

[C] Wie viele Beschäftigte hatte Ihre leibliche Mutter in dieser Zeit insgesamt ?

- 21: 1 Mitarbeiter oder keinen.....HE12823M
- 22: 2-9 Mitarbeiter.....HE12823M
- 23: 10-49 Mitarbeiter.....HE12823M
- 24: 50 oder mehr MitarbeiterHE12823M

[aus HMQ12000 übernommen:]

- 30: Mithelfende Familienangehörige.....HE12823M
 31: HeimarbeiterInHE12823M

[D] In welcher Laufbahngruppe war Ihre leibliche Mutter in dieser Zeit ? War sie ...?

- 40: Beamte(r) im einfachen Dienst.....HE12823M
 41: Beamte(r) im mittleren Dienst.....HE12823M
 42: Beamte(r) im gehobenen Dienst.....HMQ12003
 43: Beamte(r) im höheren Dienst.....HMQ12003

[E] Zu welcher Angestelltengruppe gehörte Ihre leibliche Mutter in dieser Zeit ? War sie ...?

- 51: Angestellte(r) mit einfacher Tätigkeit (z.B. unangelernter Verkäufer, Reinigungskraft, Bürohelfer)HMQ12002[B]
 52: Angestellte(r) mit qualifizierter Tätigkeit (z.B. Fachverkäufer, Sekretärin, Verwaltungsfachgehilfe, technischer Zeichner)HMQ12002[A]
 53: Angestellte(r) mit hochqualifizierter Tätigkeit (z.B. wissenschaftlicher Mitarbeiter, Arzt, Lehrer, Fachdirektor, Abteilungsleiter)HMQ12003
 54: Angestellte(r) mit höheren Leitungsfunktionen und umfassenden Entscheidungsbefugnissen (Geschäftsführer, Direktor, Betriebsleiter, Offizier, Bürgermeister)HE12823M

[F] Zu welcher der folgenden Gruppen gehörte Ihre leibliche Mutter in dieser Zeit ? War sie ...?

- 60: Ungelernter Arbeiter.....HE12823M
 61: Angelernter Arbeiter.....HE12823M
 62: Facharbeiter.....HE12823M
 63: Brigadier, Vorarbeiter, Kolonnenführer.....HE12823M
 64: Meister, Polier.....HE12823M

 -7: VerweigertHE12823M
 -8: Weiß nichtHE12823M
 -9: Editionsmissing.....HE12823M

HMQ1200K

[Differenzierte berufliche Stellung in beruflicher Tätigkeit der leiblichen Mutter im Dez. 89 - Korrekturvariable]

- 10: Selbständige Bäuerin (Gärtnerin) mit unter 10 ha
- 11: Selbständige Bäuerin (Gärtnerin) mit über 10 ha
- 12: Genossenschaftsbäuerin
- 15: Akademiker, mit einem oder keinem Mitarbeiter
- 16: Akademiker, mit 2-9 Mitarbeitern
- 17: Akademiker, mit 10 oder mehr Mitarbeitern
- 21: Selbst., mit einem oder keinem Mitarbeiter
- 22: Selbst., mit 2-9 Mitarbeitern
- 23: Selbst., mit 10-49 Mitarbeitern
- 24: Selbst., mit 50 oder mehr Mitarbeitern
- 30: Mithelfende Familienangehörige
- 31: Heimarbeiterin
- 40: Beamte, einfacher Dienst
- 41: Beamte, mittlerer Dienst
- 42: Beamte, gehobener Dienst
- 43: Beamte, höherer Dienst
- 51: Angestellte mit einfacher Tätigkeit
- 52: Angestellte mit qualifizierter Tätigkeit
- 53: Angestellte mit hochqualifizierter Tätigkeit
- 54: Angestellte mit höheren Leitungsfunktionen
- 60: Ungelernte Arbeiterin
- 61: Angelernte Arbeiterin
- 62: Facharbeiterin
- 63: Brigadier, Vorarbeiter, Kolonnenführer
- 64: Meister, Polier

- 7: Verweigert
- 8: Weiß nicht
- 9: Editionsmissing

HMQ12002

[A] Hatte Ihre leibliche Mutter für diese Tätigkeit einen entsprechenden Abschluss? D.h. verfügte sie über einen?

- 1: Facharbeiter- bzw. Lehrabschluss.....HMQ12003
- 2: Fachschulabschluss.....HMQ12003
- 3: Keinen entsprechenden Abschluss.....HMQ12003

- 7: VerweigertHMQ12003
- 8: Weiß nichtHMQ12003
- 9: Editionsmissing.....HMQ12003

[B] Hatte Ihre leibliche Mutter für diese Tätigkeit einen entsprechenden Facharbeiter- bzw. Lehrabschluss?

- 1: Facharbeiter- bzw. Lehrabschluss.....HE12823M
- 3: Keinen Abschluss.....HE12823M

- 7: VerweigertHE12823M
- 8: Weiß nichtHE12823M
- 9: Editionsmissing.....HE12823M

HMQ12003

Übte Ihre leibliche Mutter in dieser Tätigkeit eine Leitungsfunktion aus?

- 1: JaHE12823M
- 2: NeinHE12823M
- 7: VerweigertHE12823M
- 8: Weiß nichtHE12823M
- 9: *Editionsmissing*.....HE12823M

HMQ1195

Was hat Ihre leibliche Mutter im Dezember 1989 gemacht ? War Ihre Mutter ...?

- 2: Hausfrau.....HE12823M
- 3: Arbeitslos.....HE12823M
- 4: Vorruhestand.....HE12823M
- 5: RuhestandHE12823M
- 6: SonstigesHMQ1195A
- 7: VerweigertHE12823M
- 8: Weiß nichtHE12823M
- 9: *Editionsmissing*.....HE12823M

HMQ1195A

Nämlich ...

____ (Textangabe)

- 7: Verweigert
- 8: Weiß nicht
- 9: *Editionsmissing*

HE12823M

War Ihre leibliche Mutter in der ehemaligen DDR Mitglied einer politischen Partei?

- 1: JaHE12823
- 2: NeinEnde Thema
- 7: VerweigertEnde Thema
- 8: Weiß nichtEnde Thema
- 9: *Editionsmissing*.....Ende Thema

HE12823

In welcher Partei war Ihre leibliche Mutter Mitglied ?

- 1: SEDEnde Thema
- 2: CDUEnde Thema
- 3: LDPDEnde Thema
- 4: DBDEnde Thema
- 5: NDPDEnde Thema
- 6: AndereHE12823A
- 7: VerweigertEnde Thema
- 8: Weiß nichtEnde Thema
- 9: *Editionsmissing*.....Ende Thema

HE12823A

Nämlich ...?

___ (Textangabe)

- 7: Verweigert
- 8: Weiß nicht
- 9: *Editionsmissing*

3.2.2. Stief- und Pflegemütter

ANZ_SM[#]

[Anzahl der Stief-/ Pflegemütter]

___ (Anzahl der Stief-/ Pflegemütter)

PA55114

Hatten Sie in der Zeit bis zu Ihrem 16. Lebensjahr eine Stief- oder Pflegemutter, bei der Sie (zeitweise) aufgewachsen sind? [Das bezieht auch zeitweisen Ersatz der Mutterstelle durch Großmutter oder andere weibliche Personen mit ein. Falls mehrere Personen Mutterstelle vertraten (z.B. Großmutter, Adoptivmutter), in zeitlicher Reihenfolge auflühren.]

- 1: Ja, Stief-/Pflegemutter.....OM 6
- 2: NeinHV01129
- 7: VerweigertHV01129
- 8: Weiß nichtHV01129
- 9: *Editionsmissing*.....HV01129

--- Beginn Frageschleife Stief-/Pflegemütter ---

SMNO[#]

[Laufende Nummer der Stief-/ Pflegemutter]

___ (Laufende Nummer der Stief-/ Pflegemutter)

SMNOALT[#]

[Laufende Nummer der Stief-/ Pflegemutter (vor Edition)]

___ (Laufende Nummer der Stief-/ Pflegemutter (vor Edition))

OM 5

(HS02115 -
HS04115)[▽]

Von wann bis wann war das ?

HS02115[▽] Von ___ (Monat)

HS01115 Von 19___ (Jahr)

HS04115[▽] Bis ___ (Monat)

HS03115 Bis 19___ (Jahr)

START[#]

[Episodenbeginn Stief-/ Pflegemutter in Monaten seit dem 1.1.1900]

___ (Monatsangabe)

- 7: Verweigert
- 8: Weiß nicht
- 9: Editionsmissing

ENDE[#]

[Episodenende Stief-/ Pflegemutter in Monaten seit dem 1.1.1900]

___ (Monatsangabe)

- 7: Verweigert
- 8: Weiß nicht
- 9: Editionsmissing

HS03115A¹⁸

Dauert noch an ?

- 1: Ja
- 2: Nein
- 9: *Editionsmissing*

HM01116

In welchem Jahr ist Ihre Stief-/Pflegemutter geboren?

19 ___ (Jahr)

- 7: Verweigert
- 8: Weiß nicht
- 9: *Editionsmissing*

HM05117M[▽]

Welchen allgemeinbildenden Schulabschluss hat(te) Ihre Stief-/Pflegemutter? [Höchsten Schulabschluss nennen lassen!]

- 1: Sonderschulabgang oder Abgang von einer Sonder-/Hilfsschule.....HM10118
- 2: Volksschule beendet vor Erreichen der 8. KlasseHM10118
- 3: Volksschule beendet mit Abschlussklasse/HauptschulabschlussHM10118
- 4: Mittlere ReifeHM10118
- 5: Polytechnische Oberschule (POS) mit Abschluss, 8. Klasse.....HM10118
- 6: Polytechnische Oberschule (POS) mit Abschluss, 10. Klasse.....HM10118
- 7: Erweiterte Oberschule (EOS) ohne Abschluss.....HM10118
- 8: Abitur/Hochschulreife/Fachabitur.....HM10118
- 9: Anderer AbschlussHM05117A
- 10: Keinen schulischen Abschluss.....HM10118
- 7: VerweigertHM10118
- 8: Weiß nichtHM10118
- 9: *Editionsmissing*.....HM10118

¹⁸ Hier erfolgt wie beschrieben eine Eingabeprüfung. Zusätzlich muß das Startdatum größer als das Geburtsdatum sein.

HM05117A

Was für ein Abschluss war das?

___ (Textangabe)

- 7: Verweigert
- 8: Weiß nicht
- 9: Editionsmissing

HM05117K

[Korrektur höchster Schulabschluss d. Stief-/ Pflegemutter]

- 1: Sonderschulabgang oder Abgang von einer Sonder-/Hilfsschule
- 2: Volksschule beendet vor Erreichen der 8. Klasse
- 3: Volksschule beendet mit Abschlussklasse/Hauptschulabschluss
- 4: Mittlere Reife
- 5: Polytechnische Oberschule (POS) mit Abschluss, 8. Klasse
- 6: Polytechnische Oberschule (POS) mit Abschluss, 10. Klasse
- 7: Erweiterte Oberschule (EOS) ohne Abschluss
- 8: Abitur/Hochschulreife/Fachabitur
- 9: Anderer Abschluss
- 10: Keinen schulischen Abschluss
- 7: Verweigert
- 8: Weiß nicht
- 9: Editionsmissing

HM10118^V

Welchen beruflichen Ausbildungsabschluss hat sie gemacht? [Höchsten Berufsabschluss nennen lassen!]

- 1: Derzeit noch in beruflicher Ausbildung/LehreF119
- 2: Betriebliche AnlernzeitF119
- 3: Teilfacharbeiter.....F119
- 4: Facharbeiter, Ausbildung abgeschlossen (auch gewerbliche, kaufmännische, haus- und landwirtschaftliche Lehrabschlüsse).....F119
- 5: Facharbeiter, Ausbildungsabschluss zuerkanntF119
- 6: Berufliches Praktikum, VolontariatF119
- 7: Abschluss als Meister/Techniker (Industrie bzw. Handwerk).....F119
- 8: Fachschulabschluss.....F119
- 9: Hochschulabschluss ohne Diplom.....F119
- 10: Hochschulabschluss mit Diplom (Staatsexamen, Promotion).....F119
- 11: Anderer Ausbildungsabschluss.....F118
- 95: Kein beruflicher AusbildungsabschlussHM06120A
- 7: VerweigertHM06120A
- 8: Weiß nichtHM06120A
- 9: Editionsmissing.....HM06120A

F118

Was für ein beruflicher Ausbildungsabschluss war das?

___ (Textangabe).....F119

- 7: VerweigertF119
- 8: Weiß nichtF119
- 9: Editionsmissing.....F119

HM10118K

[Höchster beruflicher Ausbildungsabschluss d. Stief-/ Pflegemutter – Korrekturvariable]

- 1: Derzeit noch in beruflicher Ausbildung/Lehre
- 2: Betriebliche Anlernzeit
- 3: Teilfacharbeiter
- 4: Facharbeiter, Ausbildung abgeschlossen (auch gewerbliche, kaufmännische, haus- und landwirtschaftliche Lehrabschlüsse)
- 5: Facharbeiter, Ausbildungsabschluss zuerkannt
- 6: Berufliches Praktikum, Volontariat
- 7: Abschluss als Meister/Techniker (Industrie bzw. Handwerk)
- 8: Fachschulabschluss
- 9: Hochschulabschluss ohne Diplom
- 10: Hochschulabschluss mit Diplom (Staatsexamen, Promotion)
- 11: Anderer Ausbildungsabschluss
- 95: Kein beruflicher Ausbildungsabschluss

- 7: Verweigert
- 8: Weiß nicht
- 9: Editionsmissing

HM06120A

Hat Ihre Stief-/Pflegemutter dennoch einen Beruf erlernt?

- 1: Ja, einen Beruf erlerntF119
- 6: Keinen Beruf erlerntHM11121

- 7: VerweigertHM11121
- 8: Weiß nichtHM11121
- 9: Editionsmissing.....HM11121

F119

Können Sie mir sagen, wie dieser erlernte Beruf genau heißt? [Genaue Berufsbezeichnung erfragen und notieren.]

- ____ (Textangabe)..... ***

- 7: Verweigert ***
- 8: Weiß nicht ***
- 9: Editionsmissing..... ***

- *** Wenn Stief-/Pflegemutterschaft erst nach dem 16. Lebensjahr der Zielperson eintrat.....HM02123
- Sonst.....HM11121

BA SM0

[Berufscode für erlernten Beruf d. Stief-/ Pflegemutter, Klassifikation der Berufe BA88, 4-Steller]

- ____ (Berufscode)

- 7: Verweigert
- 8: Weiß nicht
- 9: Editionsmissing

I88_SM0

[Berufscode für erlernten Beruf d. Stief-/ Pflegemutter, Klassifikation der Berufe ISCO88, 4-Steller]

____ (Berufscode)

- 7: Verweigert
- 8: Weiß nicht
- 9: Editionsmissing

HM11121

In der Zeit, bis Sie 16 Jahre alt wurden, war Ihre Stief-/Pflegemutter damals nie, zeitweise oder immer berufstätig bzw. im Betrieb der Familie mithelfend?

- 1: Nie berufstätig\mithelfend.....HM02123
- 2: Zeitweise berufstätig.....F122
- 3: Immer berufstätigF122
- 4: Zeitweise mithelfende Familienangehörige.....F122
- 5: Immer mithelfende FamilienangehörigeF122
- 7: VerweigertHM02123
- 8: Weiß nichtHM02123
- 9: Editionsmissing.....F122

F122

Welche Tätigkeit übte Ihre Stief-/Pflegemutter in dieser Zeit hauptsächlich aus? [Genaue Berufsbezeichnung und Tätigkeit erfragen (Hauptberuf) !]

____ (Textangabe).....HM16122M

- 7: VerweigertHM16122M
- 8: Weiß nichtHM16122M
- 9: Editionsmissing.....HM16122M

BA_SM1

[Berufscode für hauptsächl. berufl. Tätigkeit d. Stief-/ Pflegemutter bis 16. Lj. d. ZP, Klassifikation der Berufe BA88, 4-Steller]

____ (Berufscode)

- 7: Verweigert
- 8: Weiß nicht
- 9: Editionsmissing

I88_SM1

[Berufscode für hauptsächl. berufl. Tätigkeit d. Stief-/ Pflegemutter bis 16. Lj. d. ZP, Klassifikation der Berufe ISCO88, 4-Steller]

____ (Berufscode)

- 7: Verweigert
- 8: Weiß nicht
- 9: Editionsmissing

HM16122M^V

Welche berufliche Stellung hatte Ihre Stief-/Pflegemutter in Ihrer damaligen Tätigkeit? [Die Kategorie 3 "Beamte" gilt erst ab Oktober 1990 !]

- | | | |
|-----|---|------------|
| 1: | Arbeiter(in) (z.B. in Produktion, Handwerk, Bau, Landwirtschaft)..... | HM16122[F] |
| 2: | Angestellte(r) (auch Angehörige(r) der POLIZEI, ARMEE) | HM16122[E] |
| 3: | Beamte | HM16122[D] |
| 4: | Genossenschaftsbauer bzw. selbstständige(r) Landwirt(in)..... | HM16122[A] |
| 5: | Selbständig(e) in einem akademisch freien Beruf | HM16122[B] |
| 6: | Selbständig(e) (z.B. in Handel, Industrie , Dienstleistung oder Handwerk) | HM16122[C] |
| 7: | Mithelfende(r) Familienangehörige(r)..... | HM16122[C] |
| 8: | Heimarbeiter(in)..... | HM16122[C] |
| -7: | Verweigert | HM02123 |
| -8: | Weiß nicht | HM02123 |
| -9: | Editionsmissing..... | HM02123 |

HM16122^V

[A] Wie würden Sie die damalige berufliche Stellung Ihrer Stief-/Pflegemutter genauer beschreiben ?

- | | | |
|-----|--|---------|
| 10: | selbständiger Bauer (Gärtner) mit landwirtschaftlich genutzter Fläche von unter 10 ha..... | HM02123 |
| 11: | selbständiger Bauer (Gärtner) mit landwirtschaftlich genutzter Fläche von über 10 ha | HM02123 |
| 12: | Genossenschaftsbauer | HM02123 |

[B] Wieviele Beschäftigte hatte Ihre Stief-/Pflegemutter in dieser Zeit insgesamt ?

- | | | |
|-----|--------------------------------|---------|
| 15: | 1 Mitarbeiter oder keinen..... | HM02123 |
| 16: | 2-9 Mitarbeiter | HM02123 |
| 17: | 10 oder mehr Mitarbeiter | HM02123 |

[C] Wieviele Beschäftigte hatte Ihre Stief-/Pflegemutter in dieser Zeit insgesamt ?

- | | | |
|-----|--------------------------------|---------|
| 21: | 1 Mitarbeiter oder keinen..... | HM02123 |
| 22: | 2-9 Mitarbeiter | HM02123 |
| 23: | 10-49 Mitarbeiter..... | HM02123 |
| 24: | 50 oder mehr Mitarbeiter | HM02123 |

[aus HM16122M übernommen:]

- | | | |
|-----|--------------------------------------|---------|
| 30: | Mithelfende Familienangehörige | HM02123 |
| 31: | HeimarbeiterIn | HM02123 |

[D] In welcher Laufbahngruppe war Ihre Stief-/Pflegemutter in dieser Zeit ? War sie ...?

- | | | |
|-----|------------------------------------|----------|
| 40: | Beamte(r) im einfachen Dienst..... | HM02123 |
| 41: | Beamte(r) im mittleren Dienst..... | HM02123 |
| 42: | Beamte(r) im gehobenen Dienst..... | HM11003S |
| 43: | Beamte(r) im höheren Dienst..... | HM11003S |

[E] Zu welcher Angestelltengruppe gehörte Ihre Stief-/Pflegemutter in dieser Zeit ? War sie ...?

- 51: Angestellte(r) mit einfacher Tätigkeit (z.B. unangelernter Verkäufer, Reinigungskraft, Bürohelfer).....HM11002S[B]
 52: Angestellte(r) mit qualifizierter Tätigkeit (z.B. Fachverkäufer, Sekretärin, Verwaltungsfachgehilfe, technischer Zeichner)HM11002S[A]
 53: Angestellte(r) mit hochqualifizierter Tätigkeit (z.B. wissenschaftlicher Mitarbeiter, Arzt, Lehrer, Fachdirektor, Abteilungsleiter)HM11003S
 54: Angestellte(r) mit höheren Leitungsfunktionen und umfassenden Entscheidungsbefugnissen (Geschäftsführer, Direktor, Betriebsleiter, Offizier, Bürgermeister)HM02123

[F] Zu welcher der folgenden Gruppen gehörte Ihre Stief-/Pflegemutter in dieser Zeit ? War sie ...?

- 60: Ungelernter Arbeiter.....HM02123
 61: Angelernter Arbeiter.....HM02123
 62: Facharbeiter.....HM02123
 63: Brigadier, Vorarbeiter, Kolonnenführer.....HM02123
 64: Meister, Polier.....HM02123
 -7: VerweigertHM02123
 -8: Weiß nichtHM02123
 -9: Editionsmissing.....HM02123

HM16122K

[Differenzierte berufliche Stellung in hauptsächlich beruflicher Tätigkeit d. Stief-/ Pflegemutter bis 16.Lj. der ZP – Korrekturvariable]

- 10: Selbständige Bäuerin (Gärtnerin) mit unter 10 ha
 11: Selbständige Bäuerin (Gärtnerin) mit über 10 ha
 12: Genossenschaftsbäuerin
 15: Akademikerin, mit einem oder keinem Mitarbeiter
 16: Akademikerin, mit 2-9 Mitarbeitern
 17: Akademikerin, mit 10 oder mehr Mitarbeitern
 21: Selbst., mit einem oder keinem Mitarbeiter
 22: Selbst., mit 2-9 Mitarbeitern
 23: Selbst., mit 10-49 Mitarbeitern
 24: Selbst., mit 50 oder mehr Mitarbeitern
 30: Mithelfende Familienangehörige
 31: Heimarbeiterin
 40: Beamte, einfacher Dienst
 41: Beamte, mittlerer Dienst
 42: Beamte, gehobener Dienst
 43: Beamte, höherer Dienst
 51: Angestellte mit einfacher Tätigkeit
 52: Angestellte mit qualifizierter Tätigkeit
 53: Angestellte mit hochqualifizierter Tätigkeit
 54: Angestellte mit höheren Leitungsfunktionen
 60: Ungelernte Arbeiterin
 61: Angelernte Arbeiterin
 62: Facharbeiterin
 63: Brigadier, Vorarbeiter, Kolonnenführer
 64: Meister, Polier
 -7: Verweigert
 -8: Weiß nicht
 -9: Editionsmissing

HM11002S

[A] Hatte Ihre Stief-/Pflegemutter für diese Tätigkeit einen entsprechenden Abschluss? D.h. verfügte sie über einen?

- 1: Facharbeiter- bzw. Lehrabschluss.....HM11003S
- 2: Fachschulabschluss.....HM11003S
- 3: Keinen entsprechenden Abschluss.....HM11003S
- 7: VerweigertHM11003S
- 8: Weiß nichtHM11003S
- 9: *Editionsmissing*.....HM11003S

[B] Hatte Ihre Stief-/Pflegemutter für diese Tätigkeit einen entsprechenden Facharbeiter- bzw. Lehrabschluss?

- 1: Facharbeiter- bzw. Lehrabschluss.....HM02123
- 3: Keinen Abschluss.....HM02123
- 7: VerweigertHM02123
- 8: Weiß nichtHM02123
- 9: *Editionsmissing*.....HM02123

HM11003S

Übte Ihre Stief-/Pflegemutter in dieser Tätigkeit eine Leitungsfunktion aus?

- 1: Ja
- 2: Nein
- 7: Verweigert
- 8: Weiß nicht
- 9: *Editionsmissing*

HM02123

Lebt Ihre Stief-/Pflegemutter noch?

- 1: JaHM67125M
- 2: NeinHM03124M
- 7: VerweigertHMQ112S
- 8: Weiß nichtHMQ112S

HM03124M

In welchem Jahr ist sie gestorben?

- 19 ____ (Jahr)¹⁹***
- 7: Verweigert***
- 8: Weiß nicht***
- 9: *Editionsmissing*.....***

*** Wenn Jahr größer 87 und HM11121, Code 1HMQ111AS
 Sonst.....OM 7

¹⁹ Hier erfolgte eine elektronische Eingabeprüfung: Das Sterbejahr muß größer/gleich dem Beginn der Pflugschaft sein.

HM67125M

Ist Ihre Stief-/Pflegemutter derzeit erwerbstätig, ist sie arbeitslos oder schon im Ruhestand?

- 1: Derzeitig erwerbstätigF128
 2: Hausfrau.....***
 3: Arbeitslos.....***
 4: Vorruhestand.....***
 5: Ruhestand***
 6: Sonstiges***
- 7: VerweigertHMQ112S
 -8: Weiß nichtHMQ112S
 -9: Editionsmissing.....HMQ112S

*** Wenn HM67125m, Code 6 und HM11121 nicht Code 1HM67125A
 Wenn HM67125m nicht Code 6 und HM11121 nicht Code 1OM 7
 Sonst.....HMQ111AS

HM67125A

Was macht Ihre Stief-/Pflegemutter derzeit?

- ___ (Textangabe).....OM 7
- 7: VerweigertOM 7
 -8: Weiß nichtOM 7
 -9: Editionsmissing.....OM 7

HMQ111AS

War Ihre Stief-/Pflegemutter seit Ihrem 16 Lebensjahr erwerbstätig?

- 1: Ja***
 2: Nein***
- 7: Verweigert***
 -8: Weiß nicht***

*** Wenn HMQ111as, Code 1 und nicht HM67125m<1OM 7
 Wenn HMQ111as, Code 1 und HM67125m > 1 oder
 HMQ111as, Code <1.....OM 7
 Wenn HMQ111as, Code 2 und Stiefmutter derzeit nicht erwerbstätig
 bzw. Erwerbstätigkeit nach 11.89 unklar.....HMQ112S
 Sonst.....HS12823M

OM 6
(HM69126 –
HM68126M) [▽]

[Nur für erwerbstätige Stief-/Pflegemütter:] Bis wann war sie erwerbstätig?

HM69126[▽] ___ (Monat)

HM68126M 19___ (Jahr) F127

OM 7
(HM2Q111S –
HM1Q111S)[▽]

Und seit wann ist sie {Einspielung Antworttext aus HM67125M/HM67125A}?

HM2Q111S[▽] ____ (Monat)

HM1Q111S ____ 19____ (Jahr)

F127

Und was war ihre letzte berufliche Tätigkeit?

____ (Textangabe)

- 7: Verweigert
- 8: Weiß nicht
- 9: Editionsmissing

BA_SM2

[Berufscode für letzte berufl. Tätigkeit d. Stief-/ Pflegemutter, Klassifikation der Berufe BA88, 4-Steller]

____ (Berufscode)

- 7: Verweigert
- 8: Weiß nicht
- 9: Editionsmissing

I88_SM2

[Berufscode für letzte berufl. Tätigkeit d. Stief-/ Pflegemutter, Klassifikation der Berufe ISCO88, 4-Steller]

____ (Berufscode)

- 7: Verweigert
- 8: Weiß nicht
- 9: Editionsmissing

HM61127M[▽]

Welche berufliche Stellung hatte Ihre Stief-/Pflegemutter in ihrer damaligen Tätigkeit? [Die Kategorie 3 "Beamte" gilt erst ab Oktober 1990 !]

- 1: Arbeiter(in) (z.B. in Produktion, Handwerk, Bau, Landwirtschaft)..HM61127[F]
- 2: Angestellte(r) (auch Angehörige(r) der POLIZEI, ARMEE)HM61127[E]
- 3: BeamteHM61127[D]
- 4: Genossenschaftsbauer bzw. selbständige(r) Landwirt(in).....HM61127[A]
- 5: Selbständig(e) in einem akademisch freien BerufHM61127[B]
- 6: Selbständig(e) (z.B. in Handel, Industrie , Dienstleistung oder Handwerk)HM61127[C]
- 7: Mithelfende(r) Familienangehörige(r).....HM61127[C]
- 8: Heimarbeiter(in).....HM61127[C]
- 7: VerweigertSM 4
- 8: Weiß nichtSM 4
- 9: Editionsmissing.....SM 4

HM61127^V

[A] Wie würden Sie die damalige berufliche Stellung Ihrer Stief-/Pflegemutter genauer beschreiben ?

- 10: Selbständiger Bauer (Gärtner) mit landwirtschaftlich
genutzter Fläche von unter 10 haSM 4
- 11: Selbständiger Bauer (Gärtner) mit landwirtschaftlich
genutzter Fläche von über 10 ha.....SM 4
- 12: Genossenschaftsbauer.....SM 4

[B] Wieviele Beschäftigte hatte Ihre Stief-/Pflegemutter damals insgesamt ?

- 15: 1 Mitarbeiter oder keinen.....SM 4
- 16: 2-9 Mitarbeiter.....SM 4
- 17: 10 oder mehr MitarbeiterSM 4

[C] Wieviele Beschäftigte hatte Ihre Stief-/Pflegemutter damals insgesamt ?

- 21: 1 Mitarbeiter oder keinen.....SM 4
- 22: 2-9 Mitarbeiter.....SM 4
- 23: 10-49 Mitarbeiter.....SM 4
- 24: 50 oder mehr MitarbeiterSM 4

[ausHM61127M übernommen:]

- 30: Mithelfende Familienangehörige.....SM 4
- 31: Editionsmissing.....SM 4

[D] In welcher Laufbahngruppe war Ihre Stief-/Pflegemutter damals ? War sie ...?

- 40: Beamte(r) im einfachen Dienst.....SM 4
- 41: Beamte(r) im mittleren Dienst.....SM 4
- 42: Beamte(r) im gehobenen Dienst.....HMQ12503S
- 43: Beamte(r) im höheren Dienst.....HMQ12503S

[E] Zu welcher Angestelltengruppe gehörte Ihre Stief-/Pflegemutter damals? War sie ...?

- 51: Angestellte(r) mit einfacher Tätigkeit (z.B. unangelernter
Verkäufer, Reinigungskraft, Bürohelfer).....HM12502S[B]
- 52: Angestellte(r) mit qualifizierter Tätigkeit (z.B. Fachverkäufer,
Sekretärin, Verwaltungsfachgehilfe, technischer Zeichner).....HM12502S[A]
- 53: Angestellte(r) mit hochqualifizierter Tätigkeit (z.B.
wissenschaftlicher Mitarbeiter, Arzt, Lehrer,
Fachdirektor, Abteilungsleiter)HM12503S
- 54: Angestellte(r) mit höheren Leitungsfunktionen und
umfassenden Entscheidungsbefugnissen (Geschäftsführer,
Direktor, Betriebsleiter, Offizier, Bürgermeister)SM 4

[F] Zu welcher der folgenden Gruppen gehörte Ihre Stief-/Pflegemutter damals ? War sie ...?

- 60: Ungelernter Arbeiter.....SM 4
- 61: Angelernter Arbeiter.....SM 4
- 62: Facharbeiter.....SM 4
- 63: Brigadier, Vorarbeiter, Kolonnenführer.....SM 4
- 64: Meister, Polier.....SM 4
- 7: VerweigertSM 4
- 8: Weiß nichtSM 4
- 9: Editionsmissing.....SM 4

HM61127K

[Differenzierte berufliche Stellung in letzter beruflicher Tätigkeit d. Stief-/Pflegemutter – Korrekturvariable]

- 10: Selbständige Bäuerin (Gärtnerin) mit unter 10 ha
- 11: Selbständige Bäuerin (Gärtnerin) mit über 10 ha
- 12: Genossenschaftsbäuerin
- 15: Akademikerin, mit einem oder keinem Mitarbeiter
- 16: Akademikerin, mit 2-9 Mitarbeitern
- 17: Akademikerin, mit 10 oder mehr Mitarbeitern
- 21: Selbst., mit einem oder keinem Mitarbeiter
- 22: Selbst., mit 2-9 Mitarbeitern
- 23: Selbst., mit 10-49 Mitarbeitern
- 24: Selbst., mit 50 oder mehr Mitarbeitern
- 30: Mithelfende Familienangehörige
- 31: Heimarbeiterin
- 40: Beamte, einfacher Dienst
- 41: Beamte, mittlerer Dienst
- 42: Beamte, gehobener Dienst
- 43: Beamte, höherer Dienst
- 51: Angestellte mit einfacher Tätigkeit
- 52: Angestellte mit qualifizierter Tätigkeit
- 53: Angestellte mit hochqualifizierter Tätigkeit
- 54: Angestellte mit höheren Leitungsfunktionen
- 60: Ungelernte Arbeiterin
- 61: Angelernte Arbeiterin
- 62: Facharbeiterin
- 63: Brigadier, Vorarbeiter, Kolonnenführer
- 64: Meister, Polier

- 7: Verweigert
- 8: Weiß nicht
- 9: Editionsmissing

HM12502S

[A] Hatte Ihre Stief-/Pflegemutter für diese Tätigkeit einen entsprechenden Abschluss? D.h. verfügte sie über einen?

- 1: Facharbeiter- bzw. Lehrabschluss.....HM12503S
- 2: Fachschulabschluss.....HM12503S
- 3: Keinen entsprechenden Abschluss.....HM12503S

- 7: VerweigertHM12503S
- 8: Weiß nichtHM12503S
- 9: Editionsmissing.....HM12503S

[B] Hatte Ihre Stief-/Pflegemutter für diese Tätigkeit einen entsprechenden Facharbeiter- bzw. Lehrabschluss?

- 1: Facharbeiter- bzw. Lehrabschluss.....SM 4
- 3: Keinen Abschluss.....SM 4

- 7: VerweigertSM 4
- 8: Weiß nichtSM 4
- 9: Editionsmissing.....SM 4

HMQ12503S

Übte Ihre Stief-/Pflegemutter in dieser Tätigkeit eine Leitungsfunktion aus?

- 1: Ja
 2: Nein

 -7: Verweigert
 -8: Weiß nicht
 -9: *Editionsmissing*

SM 4

*** Wenn Stiefmutter derzeit nicht erwerbstätig oder die Erwerbssituation
 nach 11.89 unklarHMQ112S
 Sonst.....HS12823M

F128

Welche berufliche Tätigkeit übt Ihre Stief-/Pflegemutter derzeit aus?

____ (Textangabe)

- 7: Verweigert
 -8: Weiß nicht
 -9: *Editionsmissing*

BA SM3

[Berufscode für derzeitige berufl. Tätigkeit d. Stief-/Pflegemutter, Klassifikation der Berufe BA88, 4-Steller]

____ (Berufscode)

- 7: Verweigert
 -8: Weiß nicht
 -9: *Editionsmissing*

I88_SM3

[Berufscode für letzte berufl. Tätigkeit d. Stief-/Pflegemutter, Klassifikation der Berufe ISCO88, 4-Steller]

____ (Berufscode)

- 7: Verweigert
 -8: Weiß nicht
 -9: *Editionsmissing*

HM66128M[▽]

Welche berufliche Stellung hat Ihre Stief-/Pflegemutter in Ihrer derzeitigen Tätigkeit? [Die Kategorie 3 "Beamte" gilt erst ab Oktober 1990 !]

- 1: Arbeiter(in) (z.B. in Produktion, Handwerk, Bau, Landwirtschaft)..HM66128[F]
 2: Angestellte(r) (auch Angehörige(r) der POLIZEI, ARMEE).....HM66128[E]
 3: BeamteHM66128[D]
 4: Genossenschaftsbauer bzw. selbständige(r) Landwirt(in).....HM66128[A]
 5: Selbständig(e) in einem akademisch freien Beruf.....HM66128[B]
 6: Selbständig(e) (z.B. in Handel, Industrie, Dienstleistung oder
 Handwerk)HM66128[C]
 7: Mithelfende(r) Familienangehörige(r).....HM66128[C]
 8: Heimarbeiter(in).....HM66128[C]

 -7: VerweigertSM 5
 -8: Weiß nichtSM 5
 -9: *Editionsmissing*.....SM 5

HM66128^V

[A] Wie würden Sie die derzeitige berufliche Stellung Ihrer Stief-/Pflegemutter genauer beschreiben ?

- | | | |
|-----|---|------|
| 10: | selbständiger Bauer (Gärtner) mit landwirtschaftlich genutzter Fläche von unter 10 ha | SM 5 |
| 11: | selbständiger Bauer (Gärtner) mit landwirtschaftlich genutzter Fläche von über 10 ha | SM 5 |
| 12: | Genossenschaftsbauer | SM 5 |

[B] Wie viele Beschäftigte hat Ihre Stief-/Pflegemutter derzeit insgesamt ?

- | | | |
|-----|--------------------------------|------|
| 15: | 1 Mitarbeiter oder keinen..... | SM 5 |
| 16: | 2-9 Mitarbeiter | SM 5 |
| 17: | 10 oder mehr Mitarbeiter | SM 5 |

[C] Wie viele Beschäftigte hat Ihre Stief-/Pflegemutter derzeit insgesamt ?

- | | | |
|-----|--------------------------------|------|
| 21: | 1 Mitarbeiter oder keinen..... | SM 5 |
| 22: | 2-9 Mitarbeiter | SM 5 |
| 23: | 10-49 Mitarbeiter | SM 5 |
| 24: | 50 oder mehr Mitarbeiter | SM 5 |

[aus HM66128M übernommen:]

- | | | |
|-----|--------------------------------------|------|
| 30: | Mithelfende Familienangehörige | SM 5 |
| 31: | HeimarbeiterIn | SM 5 |

[D] In welcher Laufbahngruppe ist Ihre Stief-/Pflegemutter derzeit ? Ist sie ...?

- | | | |
|-----|------------------------------------|----------|
| 40: | Beamte(r) im einfachen Dienst..... | SM 5 |
| 41: | Beamte(r) im mittleren Dienst..... | SM 5 |
| 42: | Beamte(r) im gehobenen Dienst..... | HM13003S |
| 43: | Beamte(r) im höheren Dienst..... | HM13003S |

[E] Zu welcher Angestelltengruppe gehört Ihre Stief-/Pflegemutter derzeit ? Ist sie ...?

- | | | |
|-----|---|-------------|
| 51: | Angestellte(r) mit einfacher Tätigkeit (z.B. unangelernter Verkäufer, Reinigungskraft, Bürohelfer)..... | HM13002S[B] |
| 52: | Angestellte(r) mit qualifizierter Tätigkeit (z.B. Fachverkäufer, Sekretärin, Verwaltungsfachgehilfe, technischer Zeichner) | HM13002S[A] |
| 53: | Angestellte(r) mit hochqualifizierter Tätigkeit (z.B. wissenschaftlicher Mitarbeiter, Arzt, Lehrer, Fachdirektor, Abteilungsleiter) | HM13003S |
| 54: | Angestellte(r) mit höheren Leitungsfunktionen und umfassenden Entscheidungsbefugnissen (Geschäftsführer, Direktor, Betriebsleiter, Offizier, Bürgermeister) | SM 5 |

[F] Zu welcher der folgenden Gruppen gehört Ihre Stief-/Pflegemutter derzeit? Ist sie ...?

- | | | |
|-----|---|------|
| 60: | Ungelernter Arbeiter | SM 5 |
| 61: | Angelernter Arbeiter..... | SM 5 |
| 62: | Facharbeiter..... | SM 5 |
| 63: | Brigadier, Vorarbeiter, Kolonnenführer..... | SM 5 |
| 64: | Meister, Polier..... | SM 5 |
| -7: | Verweigert | SM 5 |
| -8: | Weiß nicht | SM 5 |
| -9: | Editionsmissing..... | SM 5 |

HM66128K

[Differenzierte berufliche Stellung in derzeitiger beruflicher Tätigkeit d. Stief-/ Pflegemutter – Korrekturvariable]

- 10: Selbständige Bäuerin (Gärtnerin) mit unter 10 ha
- 11: Selbständige Bäuerin (Gärtnerin) mit über 10 ha
- 12: Genossenschaftsbäuerin
- 15: Akademikerin, mit einem oder keinem Mitarbeiter
- 16: Akademikerin, mit 2-9 Mitarbeitern
- 17: Akademikerin, mit 10 oder mehr Mitarbeitern
- 21: Selbst., mit einem oder keinem Mitarbeiter
- 22: Selbst., mit 2-9 Mitarbeitern
- 23: Selbst., mit 10-49 Mitarbeitern
- 24: Selbst., mit 50 oder mehr Mitarbeitern
- 30: Mithelfende Familienangehörige
- 31: Heimarbeiterin
- 40: Beamte, einfacher Dienst
- 41: Beamte, mittlerer Dienst
- 42: Beamte, gehobener Dienst
- 43: Beamte, höherer Dienst
- 51: Angestellte mit einfacher Tätigkeit
- 52: Angestellte mit qualifizierter Tätigkeit
- 53: Angestellte mit hochqualifizierter Tätigkeit
- 54: Angestellte mit höheren Leitungsfunktionen
- 60: Ungelernte Arbeiterin
- 61: Angelernte Arbeiterin
- 62: Facharbeiterin
- 63: Brigadier, Vorarbeiter, Kolonnenführer
- 64: Meister, Polier

- 7: Verweigert
- 8: Weiß nicht
- 9: Editionsmissing

HM13002S

[A] Hat Ihre Stief-/Pflegemutter für diese Tätigkeit einen entsprechenden Abschluss? D.h. verfügt sie über einen?

- 1: Facharbeiter- bzw. Lehrabschluss.....HM13003S
- 2: Fachschulabschluss.....HM13003S
- 3: Keinen entsprechenden Abschluss.....HM13003S

- 7: VerweigertHM13003S
- 8: Weiß nichtHM13003S
- 9: Editionsmissing.....HM13003S

[B] Hat Ihre Stief-/Pflegemutter für diese Tätigkeit einen entsprechenden Facharbeiter- bzw. Lehrabschluss?

- 1: Facharbeiter- bzw. Lehrabschluss.....SM 5
- 3: Keinen Abschluss.....SM 5

- 7: VerweigertSM 5
- 8: Weiß nichtSM 5
- 9: Editionsmissing.....SM 5

HM13003S

Übt Ihre Stief-/Pflegemutter in dieser Tätigkeit eine Leitungsfunktion aus?

- 1: Ja
- 2: Nein

- 7: Verweigert
- 8: Weiß nicht
- 9: *Editionsmissing*

SM 5

*** Wenn Ende der Berufstätigkeit vor 12/1989 und Stiefmutter
 derzeit arbeitslos.....HS12823M
 Wenn HM02123, Code 2 und Sterbejahr kleiner = 89HS12823M
 Sonst.....HMQ112S

HMQ112S

War Ihre Stief-/Pflegemutter im Dezember 1989 erwerbstätig?

- 1: JaQ112S
- 2: NeinHMQ1195S

- 7: VerweigertHS12823M
- 8: Weiß nichtHS12823M
- 9: *Editionsmissing*.....HS12823M

Q112S

Welche berufliche Tätigkeit übte Ihre Stief-/Pflegemutter im Dezember 1989 aus? [Genaue Berufsbezeichnung und Tätigkeit erfragen (Hauptberuf) !]

____ (Textangabe)

- 7: Verweigert
- 8: Weiß nicht
- 9: *Editionsmissing*

BA_SM4

[Berufscode für berufl. Tätigkeit d. Stief-/ Pflegemutter im Dez. 89, Klassifikation der Berufe BA88, 4-Steller]

____ (Berufscode)

- 7: Verweigert
- 8: Weiß nicht
- 9: *Editionsmissing*

I88_SM4

[Berufscode für berufl. Tätigkeit d. Stief-/ Pflegemutter im Dez. 89, Klassifikation der Berufe ISCO88, 4-Steller]

____ (Berufscode)

- 7: Verweigert
- 8: Weiß nicht
- 9: *Editionsmissing*

HM12000S^V

Welche berufliche Stellung hatte Ihre Stief-/Pflegemutter im Dezember 1989 ? [Die Kategorie 3 "Beamte" gilt erst ab Oktober 1990 !]

- | | | |
|-----|--|-------------|
| 1: | Arbeiter(in) (z.B. in Produktion, Handwerk, Bau, Landwirtschaft)..... | HM12001S[F] |
| 2: | Angestellte(r) (auch Angehörige(r) der POLIZEI, ARMEE) | HM12001S[E] |
| 3: | Beamte | HM12001S[D] |
| 4: | Genossenschaftsbauer bzw. selbständige(r) Landwirt(in) | HM12001S[A] |
| 5: | Selbständig(e) in einem akademisch freien Beruf | HM12001S[B] |
| 6: | Selbständig(e) (z.B. in Handel, Industrie , Dienstleistung oder
Handwerk) | HM12001S[C] |
| 7: | Mithelfende(r) Familienangehörige(r) | HM12001S[C] |
| 8: | Heimarbeiter(in) | HM12001S[C] |
| -7: | Verweigert | HS12823M |
| -8: | Weiß nicht | HS12823M |
| -9: | Editionsmissing | HS12823M |

HM12001S^V

[A] Wie würden Sie die damalige berufliche Stellung Ihrer Stief-/Pflegemutter genauer beschreiben ?

- | | | |
|-----|--|----------|
| 10: | Selbständiger Bauer (Gärtner) mit landwirtschaftlich
genutzter Fläche von unter 10 ha | HS12823M |
| 11: | Selbständiger Bauer (Gärtner) mit landwirtschaftlich
genutzter Fläche von über 10 ha | HS12823M |
| 12: | Genossenschaftsbauer | HS12823M |

[B] Wie viele Beschäftigte hatte Ihre Stief-/Pflegemutter in dieser Zeit insgesamt ?

- | | | |
|-----|---------------------------------|----------|
| 15: | 1 Mitarbeiter oder keinen | HS12823M |
| 16: | 2-9 Mitarbeiter | HS12823M |
| 17: | 10 oder mehr Mitarbeiter | HS12823M |

[C] Wie viele Beschäftigte hatte Ihre Stief-/Pflegemutter in dieser Zeit insgesamt ?

- | | | |
|-----|---------------------------------|----------|
| 21: | 1 Mitarbeiter oder keinen | HS12823M |
| 22: | 2-9 Mitarbeiter | HS12823M |
| 23: | 10-49 Mitarbeiter | HS12823M |
| 24: | 50 oder mehr Mitarbeiter | HS12823M |

[aus HM12000S übernommen:]

- | | | |
|-----|--------------------------------------|----------|
| 30: | Mithelfende Familienangehörige | HS12823M |
| 31: | Editionsmissing | HS12823M |

[D] In welcher Laufbahngruppe war Ihre Stief-/Pflegemutter in dieser Zeit ? War sie ...?

- | | | |
|-----|-------------------------------------|----------|
| 40: | Beamte(r) im einfachen Dienst | HS12823M |
| 41: | Beamte(r) im mittleren Dienst | HS12823M |
| 42: | Beamte(r) im gehobenen Dienst | HM12003S |
| 43: | Beamte(r) im höheren Dienst | HM12003S |

[E] Zu welcher Angestelltengruppe gehörte Ihre Stief-/Pflegemutter in dieser Zeit ? War sie ...?

- | | | |
|-----|---|-------------|
| 51: | Angestellte(r) mit einfacher Tätigkeit (z.B. unangelernter Verkäufer, Reinigungskraft, Bürohelfer) | HM12002S[B] |
| 52: | Angestellte(r) mit qualifizierter Tätigkeit (z.B. Fachverkäufer, Sekretärin, Verwaltungsfachgehilfe, technischer Zeichner) | HM12002S[A] |
| 53: | Angestellte(r) mit hochqualifizierter Tätigkeit (z.B. wissenschaftlicher Mitarbeiter, Arzt, Lehrer, Fachdirektor, Abteilungsleiter) | HM12003S |
| 54: | Angestellte(r) mit höheren Leitungsfunktionen und umfassenden Entscheidungsbefugnissen (Geschäftsführer, Direktor, Betriebsleiter, Offizier, Bürgermeister) | HS12823M |

[F] Zu welcher der folgenden Gruppen gehörte Ihre Stief-/Pflegemutter in dieser Zeit ? War sie ...?

- | | | |
|-----|--|----------|
| 60: | Ungelernter Arbeiter | HS12823M |
| 61: | Angelernter Arbeiter | HS12823M |
| 62: | Facharbeiter | HS12823M |
| 63: | Brigadier, Vorarbeiter, Kolonnenführer | HS12823M |
| 64: | Meister, Polier | HS12823M |
| -7: | Verweigert | HS12823M |
| -8: | Weiß nicht | HS12823M |
| -9: | Editionsmissing | HS12823M |

HM1200SK

[Differenzierte berufliche Stellung in beruflicher Tätigkeit d. Stief-/ Pflegemutter im Dez. 89 – Korrekturvariable]

- | | |
|-----|--|
| 10: | Selbständige Bäuerin (Gärtnerin) mit unter 10 ha |
| 11: | Selbständige Bäuerin (Gärtnerin) mit über 10 ha |
| 12: | Genossenschaftsbäuerin |
| 15: | Akademikerin, mit einem oder keinem Mitarbeiter |
| 16: | Akademikerin, mit 2-9 Mitarbeitern |
| 17: | Akademikerin, mit 10 oder mehr Mitarbeitern |
| 21: | Selbst., mit einem oder keinem Mitarbeiter |
| 22: | Selbst., mit 2-9 Mitarbeitern |
| 23: | Selbst., mit 10-49 Mitarbeitern |
| 24: | Selbst., mit 50 oder mehr Mitarbeitern |
| 30: | Mithelfende Familienangehörige |
| 31: | Heimarbeiterin |
| 40: | Beamte, einfacher Dienst |
| 41: | Beamte, mittlerer Dienst |
| 42: | Beamte, gehobener Dienst |
| 43: | Beamte, höherer Dienst |
| 51: | Angestellte mit einfacher Tätigkeit |
| 52: | Angestellte mit qualifizierter Tätigkeit |
| 53: | Angestellte mit hochqualifizierter Tätigkeit |
| 54: | Angestellte mit höheren Leitungsfunktionen |
| 60: | Ungelernte Arbeiterin |
| 61: | Angelernte Arbeiterin |
| 62: | Facharbeiterin |
| 63: | Brigadier, Vorarbeiter, Kolonnenführer |
| 64: | Meister, Polier |
| -7: | Verweigert |
| -8: | Weiß nicht |
| -9: | Editionsmissing |

HM12002S

[A] Hatte Ihre Stief-/Pflegemutter für diese Tätigkeit einen entsprechenden Abschluss? D.h. verfügte sie über einen?

- 1: Facharbeiter- bzw. Lehrabschluss.....HM12003S
- 2: Fachschulabschluss.....HM12003S
- 3: Keinen entsprechenden Abschluss.....HM12003S
- 7: VerweigertHM12003S
- 8: Weiß nichtHM12003S
- 9: *Editionsmissing*.....HM12003S

[B] Hatte Ihre Stief-/Pflegemutter für diese Tätigkeit einen entsprechenden Facharbeiter- bzw. Lehrabschluss?

- 1: Facharbeiter- bzw. Lehrabschluss.....HS12823M
- 3: Keinen Abschluss.....HS12823M
- 7: VerweigertHS12823M
- 8: Weiß nichtHS12823M
- 9: *Editionsmissing*.....HS12823M

HM12003S

Übte Ihre Stief-/Pflegemutter in dieser Tätigkeit eine Leitungsfunktion aus?

- 1: JaHS12823M
- 2: NeinHS12823M
- 7: VerweigertHS12823M
- 8: Weiß nichtHS12823M
- 9: *Editionsmissing*.....HS12823M

HMQ1195S

Was hat Ihre Stief-/Pflegemutter im Dezember 1989 gemacht ? War Ihre Mutter ...?

- 2: Hausfrau.....HS12823M
- 3: Arbeitslos.....HS12823M
- 4: Vorruhestand.....HS12823M
- 5: RuhestandHS12823M
- 6: SonstigesHM1195AS
- 7: VerweigertHS12823M
- 8: Weiß nichtHS12823M
- 9: *Editionsmissing*.....HS12823M

HM1195AS

Nämlich ...?

____ (Textangabe)

- 7: Verweigert
- 8: Weiß nicht
- 9: *Editionsmissing*

HS12823M

War Ihre Stief-/Pflegemutter in der ehemaligen DDR Mitglied einer politischen Partei?

- 1: JaHS12823
- 2: NeinPA55114A
- 7: VerweigertPA55114A
- 8: Weiß nichtPA55114A
- 9: *Editionsmissing*.....PA55114A

HS12823

In welcher Partei war Ihre Stief-/Pflegemutter Mitglied ?

- 1: SEDPA55114A
- 2: CDUPA55114A
- 3: LDPDPA55114A
- 4: DBDPA55114A
- 5: NDPDPA55114A
- 6: AndereHS12823A
- 7: VerweigertPA55114A
- 8: Weiß nichtPA55114A
- 9: *Editionsmissing*.....PA55114A

HS12823A

Nämlich?

___ (Textangabe)

- 7: Verweigert
- 8: Weiß nicht
- 9: *Editionsmissing*

PA55114A

Gab es BIS ZU IHREM 16. LEBENSJAHR noch andere Personen (z.B. Großmutter, Adoptivmutter), die bei Ihnen eine Stief-/Pflegemutterstelle vertraten?

- 1: JaBeginn Frageschleife
- 2: NeinEnde Frageschleife
- 7: VerweigertEnde Frageschleife
- 9: *Editionsmissing*.....Ende Frageschleife

3.2.3. Leiblicher Vater

HV01129^V

Nun einige Fragen zu Ihrem leiblichen Vater. In welchem Jahr ist Ihr leiblicher Vater geboren?

19 ___ (Jahr)

- 7: Verweigert
- 8: Weiß nicht
- 9: *Editionsmissing*

HV01129A

Vater unbekannt ?

- | | | |
|-----|------------------------------|-------------------|
| 1: | Ja | Ende Thema |
| 2: | Nein | HV06130M |
| -7: | Verweigert | Ende Thema |
| -9: | <i>Editionsmissing</i> | <i>Ende Thema</i> |

HV06130M ^V

Welchen allgemeinbildenden Schulabschluss hat(te) ihr leiblicher Vater ? [Höchsten Schulabschluss nennen lassen!]

- | | | |
|-----|---|----------------|
| 1: | Sonderschulabgang oder Abgang von einer Sonder-/Hilfsschule..... | HV11131 |
| 2: | Volksschule beendet vor Erreichen der 8. Klasse | HV11131 |
| 3: | Volksschule beendet mit Abschlussklasse/Hauptschulabschluss | HV11131 |
| 4: | Mittlere Reife | HV11131 |
| 5: | Polytechnische Oberschule (POS) mit Abschluss, 8. Klasse..... | HV11131 |
| 6: | Polytechnische Oberschule (POS) mit Abschluss, 10. Klasse..... | HV11131 |
| 7: | Erweiterte Oberschule (EOS) ohne Abschluss..... | HV11131 |
| 8: | Abitur/Hochschulreife/Fachabitur..... | HV11131 |
| 9: | Anderer Abschluss..... | F130 |
| 10: | Keinen schulischen Abschluss..... | HV11131 |
| -7: | Verweigert | HV11131 |
| -8: | Weiß nicht | HV11131 |
| -9: | <i>Editionsmissing</i> | <i>HV11131</i> |

F130

Welchen Schulabschluss hat(te) ihr leiblicher Vater?

___ (Textangabe)

- | | |
|-----|------------------------|
| -7: | Verweigert |
| -8: | Weiß nicht |
| -9: | <i>Editionsmissing</i> |

HV06130K

[Korrektur des höchsten Schulabschlusses des leiblichen Vaters]

- | | |
|-----|--|
| 1: | <i>Sonderschulabgang oder Abgang von einer Sonder-/Hilfsschule</i> |
| 2: | <i>Volksschule beendet vor Erreichen der 8. Klasse</i> |
| 3: | <i>Volksschule beendet mit Abschlussklasse/Hauptschulabschluss</i> |
| 4: | <i>Mittlere Reife</i> |
| 5: | <i>Polytechnische Oberschule (POS) mit Abschluss, 8. Klasse</i> |
| 6: | <i>Polytechnische Oberschule (POS) mit Abschluss, 10. Klasse</i> |
| 7: | <i>Erweiterte Oberschule (EOS) ohne Abschluss</i> |
| 8: | <i>Abitur/Hochschulreife/Fachabitur</i> |
| 9: | <i>Anderer Abschluss</i> |
| 10: | <i>Keinen schulischen Abschluss</i> |
| -7: | <i>Verweigert</i> |
| -8: | <i>Weiß nicht</i> |
| -9: | <i>Editionsmissing</i> |

HV11131^V

Welchen beruflichen Ausbildungsabschluss hat er gemacht? [Höchsten Berufsabschluss nennen lassen!]

- | | | |
|-----|---|-----------------|
| 1: | Derzeit noch in beruflicher Ausbildung\Lehre..... | F132 |
| 2: | Betriebliche Anlernzeit | F132 |
| 3: | Teilfacharbeiter..... | F132 |
| 4: | Facharbeiter, Ausbildung abgeschlossen (auch gewerbliche, kaufmännische, haus- und landwirtschaftliche Lehrabschlüsse)..... | F132 |
| 5: | Facharbeiter, Ausbildungsabschluss zuerkannt | F132 |
| 6: | Berufliches Praktikum, Volontariat | F132 |
| 7: | Abschluss als Meister\Techniker (Industrie bzw. Handwerk)..... | F132 |
| 8: | Fachschulabschluss)..... | F132 |
| 9: | Hochschulabschluss ohne Diplom..... | F132 |
| 10: | Hochschulabschluss mit Diplom (Staatsexamen, Promotion)..... | F132 |
| 11: | Anderer Ausbildungsabschluss..... | F131 |
| 95: | Kein beruflicher Ausbildungsabschluss..... | HV07133A |
| -7: | Verweigert | HV07133A |
| -8: | Weiß nicht | HV07133A |
| -9: | <i>Editionsmissing</i> | <i>HV07133A</i> |

F131

Welchen beruflichen Ausbildungsabschluss hat(te) ihr leiblicher Vater?

- | | | |
|-----|------------------------------|-------------|
| ___ | (Textangabe)..... | F132 |
| -7: | Verweigert | F132 |
| -8: | Weiß nicht | F132 |
| -9: | <i>Editionsmissing</i> | <i>F132</i> |

HV11131K

[Korrektur des höchsten beruflichen Ausbildungsabschlusses des leiblichen Vaters]

- | | |
|-----|--|
| 1: | Derzeit noch in beruflicher Ausbildung\Lehre |
| 2: | Betriebliche Anlernzeit |
| 3: | Teilfacharbeiter |
| 4: | Facharbeiter, Ausbildung abgeschlossen (auch gewerbliche, kaufmännische, haus- und landwirtschaftliche Lehrabschlüsse) |
| 5: | Facharbeiter, Ausbildungsabschluss zuerkannt |
| 6: | Berufliches Praktikum, Volontariat |
| 7: | Abschluss als Meister\Techniker (Industrie bzw. Handwerk) |
| 8: | Fachschulabschluss |
| 9: | Hochschulabschluss ohne Diplom |
| 10: | Hochschulabschluss mit Diplom (Staatsexamen, Promotion) |
| 11: | Anderer Ausbildungsabschluss |
| 95: | Kein beruflicher Ausbildungsabschluss |
| -7: | Verweigert |
| -8: | Weiß nicht |
| -9: | <i>Editionsmissing</i> |

HV07133A

Hat ihr leiblicher Vater dennoch einen Beruf erlernt?

- | | | |
|-----|-------------------------------|-----------------|
| 1: | Ja, einen Beruf erlernt | F132 |
| 6: | Keinen Beruf erlernt | HV12134M |
| -7: | Verweigert | HV12134M |
| -8: | Weiß nicht | HV12134M |
| -9: | <i>Editionsmissing</i> | <i>HV12134M</i> |

F132

Können Sie mir sagen, wie dieser erlernte Beruf genau heißt? [Genaue Berufsbezeichnung erfragen und notieren.]

____ (Textangabe)

- 7: Verweigert
- 8: Weiß nicht
- 9: Editionsmissing

BA_V0

[Berufscode erlernter Beruf leiblicher Vaters, Klassifikation der Berufe BA88, 4-Steller]

____ (Berufscode)

- 7: Verweigert
- 8: Weiß nicht
- 9: Editionsmissing

I88_V0

[Berufscode erlernter Beruf leiblicher Vaters, Klassifikation der Berufe ISCO88, 4-Steller]

____ (Berufscode)

- 7: Verweigert
- 8: Weiß nicht
- 9: Editionsmissing

HV12134M

Als Sie 15 Jahre alt waren - was trifft auf Ihren leiblichen Vater für diesen Zeitpunkt zu? War er ...?

- 1: BerufstätigF135
- 2: In AusbildungF136
- 3: Arbeitslos/ arbeitssuchend.....F136
- 4: Wehrdienst/ BausoldatF136
- 5: Nicht berufstätiger HausmannF136
- 6: In Rente\PensionF136
- 7: Zu diesem Zeitpunkt bereits verstorben.....HV03138M
- 8: SonstigesHV12134A
- 7: VerweigertHV02137
- 8: Weiß nichtHV02137
- 9: Editionsmissing.....HV02137

HV12134A

Nämlich ...?

____ (Textangabe)

- 7: Verweigert
- 8: Weiß nicht
- 9: Editionsmissing

F136

Welche Tätigkeit übte Ihr leiblicher Vater vorher - ehe er {Einspielung aus HV12134M/HV12134A} war – in seinem Hauptberuf aus?

____ (Textangabe)

- 7: Verweigert
- 8: Weiß nicht
- 9: Editionsmissing

BA_VI

[Berufscode für hauptsächliche berufliche Tätigkeit des leiblichen Vaters vor 15. Lj. der ZP, Klassifikation der Berufe BA88, 4-Steller]

____ (Berufscode)

- 7: Verweigert
- 8: Weiß nicht
- 9: Editionsmissing

I88_VI

[Berufscode für hauptsächliche berufliche Tätigkeit des leiblichen Vaters vor 15. Lj. der ZP, Klassifikation der Berufe ISCO88, 4-Steller]

____ (Berufscode)

- 7: Verweigert
- 8: Weiß nicht
- 9: Editionsmissing

HV18136M^V

Welche berufliche Stellung hatte Ihr leiblicher Vater in seiner damaligen Tätigkeit? [Vorgaben vorlesen. Die Kategorie 3 "Beamte" gilt erst ab Oktober 1990 !]

- 1: Arbeiter(in) (z.B. in Produktion, Handwerk, Bau, Landwirtschaft)..HV18136[F]
- 2: Angestellte(r) (auch Angehörige(r) der POLIZEI, ARMEE).....HV18136[E]
- 3: BeamteHV18136[D]
- 4: Genossenschaftsbauer bzw. selbständige(r) Landwirt(in).....HV18136[A]
- 5: Selbständig(e) in einem akademisch freien Beruf.....HV18136[B]
- 6: Selbständig(e) (z.B. in Handel, Industrie , Dienstleistung oder Handwerk)HV18136[C]
- 7: Mithelfende(r) Familienangehörige(r).....HV18136[C]
- 8: Heimarbeiter(in).....HV18136[C]
- 7: VerweigertHV02137
- 8: Weiß nichtHV02137
- 9: Editionsmissing.....HV02137

HV18136^V

[A] Wie würden Sie die damalige berufliche Stellung Ihres leiblichen Vaters genauer beschreiben ?

- 10: Selbständiger Bauer (Gärtner) mit landwirtschaftlich genutzter Fläche von unter 10 haHV02137
- 11: Selbständiger Bauer (Gärtner) mit landwirtschaftlich genutzter Fläche von über 10 haHV02137
- 12: GenossenschaftsbauerHV02137

[B] Wie viele Beschäftigte hatte Ihr leiblicher Vater damals insgesamt ?

15:	1 Mitarbeiter oder keinen.....	HV02137
16:	2-9 Mitarbeiter.....	HV02137
17:	10 oder mehr Mitarbeiter	HV02137

[C] Wie viele Beschäftigte hatte Ihr leiblicher Vater damals insgesamt ?

21:	1 Mitarbeiter oder keinen.....	HV02137
22:	2-9 Mitarbeiter.....	HV02137
23:	10-49 Mitarbeiter.....	HV02137
24:	50 oder mehr Mitarbeiter	HV02137

[aus HV18136M übernommen:]

30:	Mithelfende Familienangehörige.....	HV02137
31:	HeimarbeiterIn	HV02137

[D] In welcher Laufbahngruppe war Ihr leiblicher Vater damals ? War er ...?

40:	Beamte(r) im einfachen Dienst.....	HV02137
41:	Beamte(r) im mittleren Dienst.....	HV02137
42:	Beamte(r) im gehobenen Dienst.....	HVQ14602
43:	Beamte(r) im höheren Dienst.....	HVQ14602

[E] Zu welcher Angestelltengruppe gehörte Ihr leiblicher Vater damals ? War er ...?

51:	Angestellte(r) mit einfacher Tätigkeit (z.B. unangelernter Verkäufer, Reinigungskraft, Bürohelfer).....	HVQ14603[B]
52:	Angestellte(r) mit qualifizierter Tätigkeit (z. B. Fachverkäufer, Sekretärin, Verwaltungsfachgehilfe, technischer Zeichner)	HVQ14603[A]
53:	Angestellte(r) mit hochqualifizierter Tätigkeit (z.B. wissenschaftlicher Mitarbeiter, Arzt, Lehrer, Fachdirektor, Abteilungsleiter).....	HVQ14602
54:	Angestellte(r) mit höheren Leitungsfunktionen und umfassenden Entscheidungsbefugnissen (Geschäftsführer, Direktor, Betriebsleiter, Offizier, Bürgermeister)	HV02137

[F] Zu welcher der folgenden Gruppen gehörte Ihr leiblicher Vater damals ? War er ...?

60:	Ungelernter Arbeiter.....	HV02137
61:	Angelernter Arbeiter.....	HV02137
62:	Facharbeiter.....	HV02137
63:	Brigadier, Vorarbeiter, Kolonnenführer.....	HV02137
64:	Meister, Polier.....	HV02137
-7:	Verweigert	HV02137
-8:	Weiß nicht	HV02137
-9:	Editionsmissing.....	HV02137

HVI8136K

[Korrektur der differenzierten beruflichen Stellung in hauptsächlich beruflicher Tätigkeit des leiblichen Vaters vor 15.Lj. der ZP]

- 10: Selbständiger Bauer (Gärtner) mit unter 10 ha
- 11: Selbständiger Bauer (Gärtner) mit über 10 ha
- 12: Genossenschaftsbauer
- 15: Akademiker, mit einem oder keinem Mitarbeiter
- 16: Akademiker, mit 2-9 Mitarbeitern
- 17: Akademiker, mit 10 oder mehr Mitarbeitern
- 21: Selbst., mit einem oder keinem Mitarbeiter
- 22: Selbst., mit 2-9 Mitarbeitern
- 23: Selbst., mit 10-49 Mitarbeitern
- 24: Selbst., mit 50 oder mehr Mitarbeitern
- 30: Mithelfender Familienangehöriger
- 31: Heimarbeiter
- 40: Beamter, einfacher Dienst
- 41: Beamter, mittlerer Dienst
- 42: Beamter, gehobener Dienst
- 43: Beamter, höherer Dienst
- 51: Angestellter mit einfacher Tätigkeit
- 52: Angestellter mit qualifizierter Tätigkeit
- 53: Angestellter mit hochqualifizierter Tätigkeit
- 54: Angestellter mit höheren Leitungsfunktionen
- 60: Ungelernter Arbeiter
- 61: Angelernter Arbeiter
- 62: Facharbeiter
- 63: Brigadier, Vorarbeiter, Kolonnenführer
- 64: Meister, Polier

- 7: Verweigert
- 8: Weiß nicht
- 9: Editionsmissing

HVQ14603

[A] Hatte Ihr leiblicher Vater für diese Tätigkeit einen entsprechenden Abschluss? D.h. verfügte er über einen?

- 1: Facharbeiter- bzw. Lehrabschluss.....HVQ14602
- 2: Fachschulabschluss.....HVQ14602
- 3: Keinen entsprechenden Abschluss.....HVQ14602

- 7: VerweigertHVQ14602
- 8: Weiß nichtHVQ14602
- 9: Editionsmissing.....HVQ14602

[B] Hatte Ihr leiblicher Vater für diese Tätigkeit einen entsprechenden Facharbeiter- bzw. Lehrabschluss?

- 1: Facharbeiter- bzw. Lehrabschluss.....HV02137
- 3: Keinen Abschluss.....HV02137

- 7: VerweigertHV02137
- 8: Weiß nichtHV02137
- 9: Editionsmissing.....HV02137

HVQ14602

Übte Ihr leiblicher Vater in dieser Tätigkeit eine Leitungsfunktion aus?

- | | | |
|-----|----------------------|---------|
| 1: | Ja | HV02137 |
| 2: | Nein | HV02137 |
| -7: | Verweigert | HV02137 |
| -8: | Weiß nicht | HV02137 |
| -9: | Editionsmissing..... | HV02137 |

F135

Welche Tätigkeit übte Ihr leiblicher Vater damals aus, als Sie 15 Jahre alt waren?

____ (Textangabe)

- | | |
|-----|-----------------|
| -7: | Verweigert |
| -8: | Weiß nicht |
| -9: | Editionsmissing |

BA_V2

[Berufscod für berufliche Tätigkeit des leiblichen Vaters im 15. Lj. der ZP, Klassifikation der Berufe BA88, 4-Steller]

____ (Berufscod)

- | | |
|-----|-----------------|
| -7: | Verweigert |
| -8: | Weiß nicht |
| -9: | Editionsmissing |

I88_V2

[Berufscod für berufliche Tätigkeit des leiblichen Vaters im 15. Lj. der ZP, Klassifikation der Berufe ISCO88, 4-Steller]

____ (Berufscod)

- | | |
|-----|-----------------|
| -7: | Verweigert |
| -8: | Weiß nicht |
| -9: | Editionsmissing |

HV17135M ^V

Welche berufliche Stellung hatte Ihr leiblicher Vater in seiner damaligen Tätigkeit? [Die Kategorie 3 "Beamte" gilt erst ab Oktober 1990!]

- | | | |
|-----|--|------------|
| 1: | Arbeiter(in) (z.B. in Produktion, Handwerk, Bau, Landwirtschaft)..... | HV17135[F] |
| 2: | Angestellte(r) (auch Angehörige(r) der POLIZEI, ARMEE) | HV17135[E] |
| 3: | Beamte | HV17135[D] |
| 4: | Genossenschaftsbauer bzw. selbständige(r) Landwirt(in) | HV17135[A] |
| 5: | Selbständig(e) in einem akademisch freien Beruf | HV17135[B] |
| 6: | Selbständig(e) (z.B. in Handel, Industrie, Dienstleistung oder Handwerk) | HV17135[C] |
| 7: | Mithelfende(r) Familienangehörige(r)..... | HV17135[C] |
| 8: | Heimarbeiter(in)..... | HV17135[C] |
| -7: | Verweigert | HV02137 |
| -8: | Weiß nicht | HV02137 |
| -9: | Editionsmissing..... | HV02137 |

HV17135^V

[A] Wie würden Sie die damalige berufliche Stellung Ihres leiblichen Vaters genauer beschreiben ?

- | | | |
|-----|--|---------|
| 10: | Selbständiger Bauer (Gärtner) mit landwirtschaftlich
genutzter Fläche von unter 10 ha | HV02137 |
| 11: | Selbständiger Bauer (Gärtner) mit landwirtschaftlich
genutzter Fläche von über 10 ha..... | HV02137 |
| 12: | Genossenschaftsbauer..... | HV02137 |

[B] Wie viele Beschäftigte hatte Ihr leiblicher Vater in dieser Zeit insgesamt ?

- | | | |
|-----|--------------------------------|---------|
| 15: | 1 Mitarbeiter oder keinen..... | HV02137 |
| 16: | 2-9 Mitarbeiter..... | HV02137 |
| 17: | 10 oder mehr Mitarbeiter | HV02137 |

[C] Wie viele Beschäftigte hatte Ihr leiblicher Vater in dieser Zeit insgesamt ?

- | | | |
|-----|--------------------------------|---------|
| 21: | 1 Mitarbeiter oder keinen..... | HV02137 |
| 22: | 2-9 Mitarbeiter..... | HV02137 |
| 23: | 10-49 Mitarbeiter..... | HV02137 |
| 24: | 50 oder mehr Mitarbeiter | HV02137 |

[aus HV17135M übernommen:]

- | | | |
|-----|-------------------------------------|---------|
| 30: | Mithelfende Familienangehörige..... | HV02137 |
| 31: | HeimarbeiterIn | HV02137 |

[D] In welcher Laufbahngruppe war Ihr leiblicher Vater in dieser Zeit ? War er ...?

- | | | |
|-----|------------------------------------|----------|
| 40: | Beamte(r) im einfachen Dienst..... | HV02137 |
| 41: | Beamte(r) im mittleren Dienst..... | HV02137 |
| 42: | Beamte(r) im gehobenen Dienst..... | HVQ14702 |
| 43: | Beamte(r) im höheren Dienst..... | HVQ14702 |

[E] Zu welcher Angestelltengruppe gehörte Ihr leiblicher Vater in dieser Zeit ? War er ...?

- | | | |
|-----|---|-------------|
| 51: | Angestellte(r) mit einfacher Tätigkeit (z.B. unangelernter
Verkäufer, Reinigungskraft, Bürohelfer)..... | HVQ14703[B] |
| 52: | Angestellte(r) mit qualifizierter Tätigkeit (z.B. Fachverkäufer,
Sekretärin, Verwaltungsfachgehilfe, technischer Zeichner) | HVQ14703[A] |
| 53: | Angestellte(r) mit hochqualifizierter Tätigkeit (z.B.
wissenschaftlicher Mitarbeiter, Arzt, Lehrer, Fachdirektor,
Abteilungsleiter)..... | HVQ14702 |
| 54: | Angestellte(r) mit höheren Leitungsfunktionen und
umfassenden Entscheidungsbefugnissen (Geschäftsführer,
Direktor, Betriebsleiter, Offizier, Bürgermeister) | HV02137 |

[F] Zu welcher der folgenden Gruppen gehörte Ihr leiblicher Vater in dieser Zeit ? War er ...?

- | | | |
|-----|---|---------|
| 60: | Ungelernter Arbeiter..... | HV02137 |
| 61: | Angelernter Arbeiter..... | HV02137 |
| 62: | Facharbeiter..... | HV02137 |
| 63: | Brigadier, Vorarbeiter, Kolonnenführer..... | HV02137 |
| 64: | Meister, Polier..... | HV02137 |
| -7: | Verweigert | HV02137 |
| -8: | Weiß nicht | HV02137 |
| -9: | Editionsmissing..... | HV02137 |

HV17135K

[Korrektur der differenzierten beruflichen Stellung in beruflicher Tätigkeit des leiblichen Vaters im 15.Lj. der ZP]

- 10: Selbständiger Bauer (Gärtner) mit unter 10 ha
- 11: Selbständige Bauer (Gärtner) mit über 10 ha
- 12: Genossenschaftsbauer
- 15: Akademiker, mit einem oder keinem Mitarbeiter
- 16: Akademiker, mit 2-9 Mitarbeitern
- 17: Akademiker, mit 10 oder mehr Mitarbeitern
- 21: Selbst., mit einem oder keinem Mitarbeiter
- 22: Selbst., mit 2-9 Mitarbeitern
- 23: Selbst., mit 10-49 Mitarbeitern
- 24: Selbst., mit 50 oder mehr Mitarbeitern
- 30: Mithelfender Familienangehöriger
- 31: Heimarbeiter
- 40: Beamter, einfacher Dienst
- 41: Beamter, mittlerer Dienst
- 42: Beamter, gehobener Dienst
- 43: Beamter, höherer Dienst
- 51: Angestellter mit einfacher Tätigkeit
- 52: Angestellter mit qualifizierter Tätigkeit
- 53: Angestellter mit hochqualifizierter Tätigkeit
- 54: Angestellter mit höheren Leitungsfunktionen
- 60: Ungelernter Arbeiter
- 61: Angelernter Arbeiter
- 62: Facharbeiter
- 63: Brigadier, Vorarbeiter, Kolonnenführer
- 64: Meister, Polier

- 7: Verweigert
- 8: Weiß nicht
- 9: Editionsmissing

HVQ14703^V

[A] Hatte Ihr leiblicher Vater für diese Tätigkeit einen entsprechenden Abschluss? D.h. verfügte er über einen?

- 1: Facharbeiter- bzw. Lehrabschluss.....HVQ1402
- 2: Fachschulabschluss.....HVQ1402
- 3: Keinen entsprechenden Abschluss.....HVQ1402

- 7: VerweigertHVQ1402
- 8: Weiß nichtHVQ1402
- 9: Editionsmissing.....HVQ1402

[B] Hatte Ihr leiblicher Vater für diese Tätigkeit einen entsprechenden Facharbeiter- bzw. Lehrabschluss?

- 1: Facharbeiter- bzw. Lehrabschluss.....HV02137
- 3: Keinen Abschluss.....HV02137

- 7: VerweigertHV02137
- 8: Weiß nichtHV02137
- 9: Editionsmissing.....HV02137

HVQ14702^V

Übte Ihr leiblicher Vater in dieser Tätigkeit eine Leitungsfunktion aus?

- 1: Ja
- 2: Nein
- 7: Verweigert
- 8: Weiß nicht
- 9: *Editionsmissing*

HV02137

Lebt Ihr leiblicher Vater noch?

- 1: JaHV61139M
- 2: NeinHV03138M
- 7: VerweigertHVQ219
- 8: Weiß nichtHVQ219
- 9: *Editionsmissing*.....HVQ219

HV03138M

In welchem Jahr ist er gestorben?

- 19 ____ (Jahr)HV72140A
- 7: VerweigertHV72140A
- 8: Weiß nichtHV72140A
- 9: *Editionsmissing*.....HV72140A

HV61139M

Ist Ihr leiblicher Vater derzeit erwerbstätig, ist er arbeitslos oder schon im Ruhestand?

- 1: Derzeitig erwerbstätigF142
- 2: HausmannOM 8
- 3: Arbeitslos.....OM 8
- 4: Vorruhestand.....OM 8
- 5: RuhestandOM 8
- 6: SonstigesHV61139A
- 7: UmschulungOM 8
- 7: VerweigertHVQ219
- 8: Weiß nichtHVQ219
- 9: *Editionsmissing*.....HVQ219

HV61139A

Was macht Ihr leiblicher Vater derzeit ?

____ (Textangabe)

- 7: Verweigert
- 8: Weiß nicht
- 9: *Editionsmissing*

OM 8
(HV2Q140B -
HV1Q140B)[▽]

Und seit wann ist er {Einspielung aus HV61139M/ HV61139A}?

HV2Q140B[▽] ____ (Monat)

HV1Q140B 19____ (Jahr)²⁰

HV72140A

Nie erwerbstätig gewesen?

- 1: Nie erwerbstätigHE06823M
 2: War erwerbstätigOM 9
 -7: VerweigertOM 9
 -8: Weiß nichtOM 9
 -9: Editionsmissing.....OM 9

OM 9
(HV73140 -
HV72140)[▽]

Bis wann war er erwerbstätig? [Wenn nie erwerbstätig gewesen, für Monat und Jahr jeweils Null eingeben.]

HV73140[▽] ____ (Monat)

HV72140 19____(Jahr)²¹ F141

F142

Welche berufliche Tätigkeit übt Ihr leiblicher Vater derzeit aus?

____ (Textangabe)

- 7: Verweigert
 -8: Weiß nicht
 -9: Editionsmissing

BA_V3

[Berufscode für derzeitige berufliche Tätigkeit des leiblichen Vaters, Klassifikation der Berufe BA88, 4-Steller]

____ (Berufscode)

- 7: Verweigert
 -8: Weiß nicht
 -9: Editionsmissing

I88_V3

[Berufscode für derzeitige berufliche Tätigkeit des leiblichen Vaters, Klassifikation der Berufe ISCO88, 4-Steller]

____ (Berufscode)

- 7: Verweigert
 -8: Weiß nicht
 -9: Editionsmissing

²⁰ Hier erfolgten die üblichen Eingabvalidierungen.

²¹ Hier erfolgten die üblichen Eingabvalidierungen.

HV71142M^V

Welche berufliche Stellung hat Ihr leiblicher Vater in seiner derzeitigen Tätigkeit? [Die Kategorie 3 "Beamte" gilt erst ab Oktober 1990 !]

- | | | |
|-----|--|------------|
| 1: | Arbeiter(in) (z.B. in Produktion, Handwerk, Bau, Landwirtschaft)..... | HV71142[F] |
| 2: | Angestellte(r) (auch Angehörige(r) der POLIZEI, ARMEE)..... | HV71142[E] |
| 3: | Beamte | HV71142[D] |
| 4: | Genossenschaftsbauer bzw. selbständige(r) Landwirt(in)..... | HV71142[A] |
| 5: | Selbständig(e) in einem akademisch freien Beruf..... | HV71142[B] |
| 6: | Selbständig(e) (z.B. in Handel, Industrie, Dienstleistung oder Handwerk) | HV71142[C] |
| 7: | Mithelfende(r) Familienangehörige(r)..... | HV71142[C] |
| 8: | Heimarbeiter(in)..... | HV71142[C] |
| -7: | Verweigert | HVQ219 |
| -8: | Weiß nicht | HVQ219 |
| -9: | Editionsmissing..... | HVQ219 |

HV71142^V

[A] Wie würden Sie die derzeitige berufliche Stellung Ihres leiblichen Vaters genauer beschreiben ?

- | | | |
|-----|---|--------|
| 10: | Selbständiger Bauer (Gärtner) mit landwirtschaftlich genutzter Fläche von unter 10 ha | HVQ219 |
| 11: | Selbständiger Bauer (Gärtner) mit landwirtschaftlich genutzter Fläche von über 10 ha | HVQ219 |
| 12: | Genossenschaftsbauer | HVQ219 |

[B] Wie viele Beschäftigte hat Ihr leiblicher Vater derzeit insgesamt ?

- | | | |
|-----|--------------------------------|--------|
| 15: | 1 Mitarbeiter oder keinen..... | HVQ219 |
| 16: | 2-9 Mitarbeiter..... | HVQ219 |
| 17: | 10 oder mehr Mitarbeiter | HVQ219 |

[C] Wie viele Beschäftigte hat Ihr leiblicher Vater derzeit insgesamt ?

- | | | |
|-----|--------------------------------|--------|
| 21: | 1 Mitarbeiter oder keinen..... | HVQ219 |
| 22: | 2-9 Mitarbeiter..... | HVQ219 |
| 23: | 10-49 Mitarbeiter..... | HVQ219 |
| 24: | 50 oder mehr Mitarbeiter | HVQ219 |

[aus HV71142M übernommen:]

- | | | |
|-----|-------------------------------------|--------|
| 30: | Mithelfende Familienangehörige..... | HVQ219 |
| 31: | Heimarbeit..... | HVQ219 |

[D] In welcher Laufbahngruppe ist Ihr leiblicher Vater derzeit ? Ist er ...?

- | | | |
|-----|------------------------------------|----------|
| 40: | Beamte(r) im einfachen Dienst..... | HVQ219 |
| 41: | Beamte(r) im mittleren Dienst..... | HVQ219 |
| 42: | Beamte(r) im gehobenen Dienst..... | HVQ16203 |
| 43: | Beamte(r) im höheren Dienst..... | HVQ16203 |

[E] Zu welcher Angestelltengruppe gehört Ihr leiblicher Vater derzeit? Ist er ...?

- 51: Angestellte(r) mit einfacher Tätigkeit (z.B. unangelernter Verkäufer, Reinigungskraft, Bürohelfer).....HVQ16202[B]
 52: Angestellte(r) mit qualifizierter Tätigkeit (z.B. Fachverkäufer, Sekretärin, Verwaltungsfachgehilfe, technischer Zeichner)HVQ16202[A]
 53: Angestellte(r) mit hochqualifizierter Tätigkeit (z.B. wissenschaftlicher Mitarbeiter, Arzt, Lehrer, Fachdirektor, Abteilungsleiter)HVQ16203
 54: Angestellte(r) mit höheren Leitungsfunktionen und umfassenden Entscheidungsbefugnissen (Geschäftsführer, Direktor, Betriebsleiter, Offizier, Bürgermeister)HVQ219

[F] Zu welcher der folgenden Gruppen gehört Ihr leiblicher Vater derzeit ? Ist er ...?

- 60: Ungelernter Arbeiter.....HVQ219
 61: Angelernter Arbeiter.....HVQ219
 62: Facharbeiter.....HVQ219
 63: Brigadier, Vorarbeiter, Kolonnenführer.....HVQ219
 64: Meister, Polier.....HVQ219
 -7: VerweigertHVQ219
 -8: Weiß nichtHVQ219
 -9: Editionsmissing.....HVQ219

HV71142K

[Korrektur der differenzierten beruflichen Stellung in derzeitiger beruflicher Tätigkeit des leiblichen Vaters]

- 10: Selbständiger Bauer (Gärtner) mit unter 10 ha
 11: Selbständiger Bauer (Gärtner) mit über 10 ha
 12: Genossenschaftsbauer
 15: Akademiker, mit einem oder keinem Mitarbeiter
 16: Akademiker, mit 2-9 Mitarbeitern
 17: Akademiker, mit 10 oder mehr Mitarbeitern
 21: Selbst., mit einem oder keinem Mitarbeiter
 22: Selbst., mit 2-9 Mitarbeitern
 23: Selbst., mit 10-49 Mitarbeitern
 24: Selbst., mit 50 oder mehr Mitarbeitern
 30: Mithelfender Familienangehöriger
 31: Heimarbeiter
 40: Beamter, einfacher Dienst
 41: Beamter, mittlerer Dienst
 42: Beamter, gehobener Dienst
 43: Beamter, höherer Dienst
 51: Angestellter mit einfacher Tätigkeit
 52: Angestellter mit qualifizierter Tätigkeit
 53: Angestellter mit hochqualifizierter Tätigkeit
 54: Angestellter mit höheren Leitungsfunktionen
 60: Ungelernter Arbeiter
 61: Angelernter Arbeiter
 62: Facharbeiter
 63: Brigadier, Vorarbeiter, Kolonnenführer
 64: Meister, Polier
 -7: Verweigert
 -8: Weiß nicht
 -9: Editionsmissing

HVQ16202

[A] Hat Ihr leiblicher Vater für diese Tätigkeit einen entsprechenden Abschluss? D.h. verfügt er über einen?

- 1: Facharbeiter- bzw. Lehrabschluss.....HVQ16203
- 2: Fachschulabschluss.....HVQ16203
- 3: Keinen entsprechenden Abschluss.....HVQ16203
- 7: VerweigertHVQ16203
- 8: Weiß nichtHVQ16203
- 9: *Editionsmissing*.....HVQ16203

[B] Hat Ihr leiblicher Vater für diese Tätigkeit einen entsprechenden Facharbeiter- bzw. Lehrabschluss?

- 1: Facharbeiter- bzw. Lehrabschluss.....HVQ219
- 3: Keinen Abschluss.....HVQ219
- 7: VerweigertHVQ219
- 8: Weiß nichtHVQ219
- 9: *Editionsmissing*.....HVQ219

HVQ16203

Übt Ihr leiblicher Vater in dieser Tätigkeit eine Leitungsfunktion aus?

- 1: JaHVQ219
- 2: NeinHVQ219
- 7: VerweigertHVQ219
- 8: Weiß nichtHVQ219
- 9: *Editionsmissing*.....HVQ219

F141

Und was war seine letzte berufliche Tätigkeit?

___ (Textangabe)

- 7: Verweigert
- 8: Weiß nicht
- 9: *Editionsmissing*

BA_V4

[Berufscode für letzte berufliche Tätigkeit des leiblichen Vaters, Klassifikation der Berufe BA88, 4-Steller]

___ (Berufscode)

- 7: Verweigert
- 8: Weiß nicht
- 9: *Editionsmissing*

I88_V4

[Berufscode für letzte berufliche Tätigkeit des leiblichen Vaters, Klassifikation der Berufe ISCO88, 4-Steller]

___ (Berufscode)

- 7: Verweigert
- 8: Weiß nicht
- 9: *Editionsmissing*

HV27141M^V

Welche berufliche Stellung hatte Ihr leiblicher Vater in seiner damaligen Tätigkeit? [Die Kategorie 3 "Beamte" gilt erst ab Oktober 1990 !]

- | | | |
|-----|---|------------|
| 1: | Arbeiter(in) (z.B. in Produktion, Handwerk, Bau, Landwirtschaft)..... | HV27141[F] |
| 2: | Angestellte(r) (auch Angehörige(r) der POLIZEI, ARMEE)..... | HV27141[E] |
| 3: | Beamte | HV27141[D] |
| 4: | Genossenschaftsbauer bzw. selbständige(r) Landwirt(in)..... | HV27141[A] |
| 5: | Selbständig(e) in einem akademisch freien Beruf..... | HV27141[B] |
| 6: | Selbständig(e) (z.B. in Handel, Industrie, Dienstleistung oder
Handwerk) | HV27141[C] |
| 7: | Mithelfende(r) Familienangehörige(r)..... | HV27141[C] |
| 8: | Heimarbeiter(in)..... | HV27141[C] |
| -7: | Verweigert | SM 6 |
| -8: | Weiß nicht | SM 6 |
| -9: | Editionsmissing..... | SM 6 |

HV27141^V

[A] Wie würden Sie die damalige berufliche Stellung Ihres leiblichen Vaters genauer beschreiben ?

- | | | |
|-----|--|------|
| 10: | Selbständiger Bauer (Gärtner) mit landwirtschaftlich genutzter
Fläche von unter 10 ha | SM 6 |
| 11: | Selbständiger Bauer (Gärtner) mit landwirtschaftlich genutzter
Fläche von über 10 ha | SM 6 |
| 12: | Genossenschaftsbauer | SM 6 |

[B] Wieviele Beschäftigte hatte Ihr leiblicher Vater in dieser Zeit insgesamt ?

- | | | |
|-----|--------------------------------|------|
| 15: | 1 Mitarbeiter oder keinen..... | SM 6 |
| 16: | 2-9 Mitarbeiter..... | SM 6 |
| 17: | 10 oder mehr Mitarbeiter | SM 6 |

[C] Wieviele Beschäftigte hatte Ihr leiblicher Vater in dieser Zeit insgesamt ?

- | | | |
|-----|--------------------------------|------|
| 21: | 1 Mitarbeiter oder keinen..... | SM 6 |
| 22: | 2-9 Mitarbeiter..... | SM 6 |
| 23: | 10-49 Mitarbeiter..... | SM 6 |
| 24: | 50 oder mehr Mitarbeiter | SM 6 |

[aus HV27141M übernommen:]

- | | | |
|-----|-------------------------------------|------|
| 30: | Mithelfende Familienangehörige..... | SM 6 |
| 31: | HeimarbeiterIn | SM 6 |

[D] In welcher Laufbahngruppe war Ihr leiblicher Vater in dieser Zeit ? War er ...?

- | | | |
|-----|------------------------------------|----------|
| 40: | Beamte(r) im einfachen Dienst..... | SM 6 |
| 41: | Beamte(r) im mittleren Dienst..... | SM 6 |
| 42: | Beamte(r) im gehobenen Dienst..... | HVQ16003 |
| 43: | Beamte(r) im höheren Dienst..... | HVQ16003 |

[E] Zu welcher Angestelltengruppe gehörte Ihr leiblicher Vater in dieser Zeit ? War er ...?

- 51: Angestellte(r) mit einfacher Tätigkeit (z.B. unangelernter Verkäufer, Reinigungskraft, Bürohelfer).....HVQ16002[B]
- 52: Angestellte(r) mit qualifizierter Tätigkeit (z.B. Fachverkäufer, Sekretärin, Verwaltungsfachgehilfe, technischer Zeichner)HVQ16002[A]
- 53: Angestellte(r) mit hochqualifizierter Tätigkeit (z.B. wissenschaftlicher Mitarbeiter, Arzt, Lehrer, Fachdirektor, Abteilungsleiter)HVQ16003
- 54: Angestellte(r) mit höheren Leitungsfunktionen und umfassenden Entscheidungsbefugnissen (Geschäftsführer, Direktor, Betriebsleiter, Offizier, Bürgermeister)SM 6

[F] Zu welcher der folgenden Gruppen gehörte Ihr leiblicher Vater in dieser Zeit ? War er ...?

- 60: Ungelernter Arbeiter.....SM 6
- 61: Angelernter Arbeiter.....SM 6
- 62: Facharbeiter.....SM 6
- 63: Brigadier, Vorarbeiter, Kolonnenführer.....SM 6
- 64: Meister, Polier.....SM 6
- 7: VerweigertSM 6
- 8: Weiß nichtSM 6
- 9: Editionsmissing.....SM 6

HV27141K

[Korrektur der differenzierten beruflichen Stellung in letzter beruflicher Tätigkeit des leiblichen Vaters]

- 10: Selbständiger Bauer (Gärtner) mit unter 10 ha
- 11: Selbständiger Bauer (Gärtner) mit über 10 ha
- 12: Genossenschaftsbauer
- 15: Akademiker, mit einem oder keinem Mitarbeiter
- 16: Akademiker, mit 2-9 Mitarbeitern
- 17: Akademiker, mit 10 oder mehr Mitarbeitern
- 21: Selbst., mit einem oder keinem Mitarbeiter
- 22: Selbst., mit 2-9 Mitarbeitern
- 23: Selbst., mit 10-49 Mitarbeitern
- 24: Selbst., mit 50 oder mehr Mitarbeitern
- 30: Mithelfender Familienangehöriger
- 31: Heimarbeiter
- 40: Beamter, einfacher Dienst
- 41: Beamter, mittlerer Dienst
- 42: Beamter, gehobener Dienst
- 43: Beamter, höherer Dienst
- 51: Angestellter mit einfacher Tätigkeit
- 52: Angestellter mit qualifizierter Tätigkeit
- 53: Angestellter mit hochqualifizierter Tätigkeit
- 54: Angestellter mit höheren Leitungsfunktionen
- 60: Ungelernter Arbeiter
- 61: Angelernter Arbeiter
- 62: Facharbeiter
- 63: Brigadier, Vorarbeiter, Kolonnenführer
- 64: Meister, Polier
- 7: Verweigert
- 8: Weiß nicht
- 9: Editionsmissing

HVQ16002

[A] Hatte Ihr leiblicher Vater für diese Tätigkeit einen entsprechenden Abschluss? D.h. verfügte er über einen?

- 1: Facharbeiter- bzw. Lehrabschluss.....HVQ16003
- 2: Fachschulabschluss.....HVQ16003
- 3: Keinen entsprechenden Abschluss.....HVQ16003
- 7: VerweigertHVQ16003
- 8: Weiß nichtHVQ16003
- 9: *Editionsmissing*.....HVQ16003

[B] Hatte Ihr leiblicher Vater für diese Tätigkeit einen entsprechenden Facharbeiter- bzw. Lehrabschluss?

- 1: Facharbeiter- bzw. Lehrabschluss.....SM 6
- 3: Keinen Abschluss.....SM 6
- 7: VerweigertSM 6
- 8: Weiß nichtSM 6
- 9: *Editionsmissing*.....SM 6

HVQ16003

Übte Ihr leiblicher Vater in dieser Tätigkeit eine Leitungsfunktion aus?

- 1: Ja
- 2: Nein
- 7: Verweigert
- 8: Weiß nicht
- 9: *Editionsmissing*

SM 6

*** Wenn leiblicher Vater derzeit nicht erwerbstätig oder Erwerbssituation nach 11.89 unklar.....HVQ219
Sonst.....HE06823M

HVQ219

War Ihr leiblicher Vater im Dezember 1989 erwerbstätig?

- 1: JaQ158
- 2: NeinHVQ2191
- 7: VerweigertHE06823M
- 8: Weiß nichtHE06823M
- 9: *Editionsmissing*.....HE06823M

Q158

Welche berufliche Tätigkeit übte Ihr leiblicher Vater im Dezember 1989 aus?

____ (Textangabe)

- 7: Verweigert
- 8: Weiß nicht
- 9: *Editionsmissing*

BA_V5

[Berufscode für berufliche Tätigkeit des leiblichen Vaters im Dez. 89, Klassifikation der Berufe BA88, 4-Steller]

____ (Berufscode)

- 7: Verweigert
- 8: Weiß nicht
- 9: Editionsmissing

I88_V5

[Berufscode für berufliche Tätigkeit des leiblichen Vaters im Dez. 89, Klassifikation der Berufe ISCO88, 4-Steller]

____ (Berufscode)

- 7: Verweigert
- 8: Weiß nicht
- 9: Editionsmissing

HVQ15800[▽]

Welche berufliche Stellung hatte Ihr leiblicher Vater im Dezember 1989? [Die Kategorie 3 "Beamte" gilt erst ab Oktober 1990 !]

- 1: Arbeiter(in) (z.B. in Produktion, Handwerk, Bau, Landwirtschaft)..HVQ15801[F]
- 2: Angestellte(r) (auch Angehörige(r) der POLIZEI, ARMEE).....HVQ15801[E]
- 3: BeamteHVQ15801[D]
- 4: Genossenschaftsbauer bzw. selbständige(r) Landwirt(in).....HVQ15801[A]
- 5: Selbständig(e) in einem akademisch freien Beruf.....HVQ15801[B]
- 6: Selbständig(e) (z.B. in Handel, Industrie , Dienstleistung oder Handwerk)HVQ15801[C]
- 7: Mithelfende(r) Familienangehörige(r).....HVQ15801[C]
- 8: Heimarbeiter(in).....HVQ15801[C]
- 7: VerweigertHE06823M
- 8: Weiß nichtHE06823M
- 9: Editionsmissing.....HE06823M

HVQ15801[▽]

[A] Wie würden Sie die damalige berufliche Stellung Ihres leiblichen Vaters genauer beschreiben ?

- 10: Selbständiger Bauer (Gärtner) mit landwirtschaftlich genutzter Fläche von unter 10 haHE06823M
- 11: Selbständiger Bauer (Gärtner) mit landwirtschaftlich genutzter Fläche von über 10 haHE06823M
- 12: GenossenschaftsbauerHE06823M

[B] Wieviele Beschäftigte hatte Ihr leiblicher Vater im Dezember 1989 insgesamt ?

- 15: 1 Mitarbeiter oder keinen.....HE06823M
- 16: 2-9 Mitarbeiter.....HE06823M
- 17: 10 oder mehr MitarbeiterHE06823M

[C] Wieviele Beschäftigte hatte Ihr leiblicher Vater im Dezember 1989 insgesamt ?

- 21: 1 Mitarbeiter oder keinen.....HE06823M
- 22: 2-9 Mitarbeiter.....HE06823M
- 23: 10-49 Mitarbeiter.....HE06823M
- 24: 50 oder mehr MitarbeiterHE06823M

[aus HVQ1800 übernommen:]

- 30: Mithelfende Familienangehörige.....HE06823M
 31: HeimarbeiterInHE06823M

[D] In welcher Laufbahngruppe war Ihr leiblicher Vater im Dezember 1989 ? War er ...?

- 40: Beamte(r) im einfachen Dienst.....HE06823M
 41: Beamte(r) im mittleren Dienst.....HE06823M
 42: Beamte(r) im gehobenen Dienst.....HVQ15803
 43: Beamte(r) im höheren Dienst.....HVQ15803

[E] Zu welcher Angestelltengruppe gehörte Ihr leiblicher Vater im Dezember 1989 ? War er ...?

- 51: Angestellte(r) mit einfacher Tätigkeit (z.B. unangelernter Verkäufer, Reinigungskraft, Bürohelfer).....HVQ15802[B]
 52: Angestellte(r) mit qualifizierter Tätigkeit (z.B. Fachverkäufer, Sekretärin, Verwaltungsfachgehilfe, technischer Zeichner)HVQ15802[A]
 53: Angestellte(r) mit hochqualifizierter Tätigkeit (z.B. wissenschaftlicher Mitarbeiter, Arzt, Lehrer, Fachdirektor, Abteilungsleiter)HVQ15803
 54: Angestellte(r) mit höheren Leitungsfunktionen und umfassenden Entscheidungsbefugnissen (Geschäftsführer, Direktor, Betriebsleiter, Offizier, Bürgermeister).....HE06823M

[F] Zu welcher der folgenden Gruppen gehörte Ihr leiblicher Vater im Dezember 1989 ? War er ...?

- 60: Ungelernter Arbeiter.....HE06823M
 61: Angelernter Arbeiter.....HE06823M
 62: Facharbeiter.....HE06823M
 63: Brigadier, Vorarbeiter, Kolonnenführer.....HE06823M
 64: Meister, Polier.....HE06823M

 -7: VerweigertHE06823M
 -8: Weiß nichtHE06823M
 -9: Editionsmissing.....HE06823M

HVQ1580K

[Korrektur der differenzierten beruflichen Stellung in beruflicher Tätigkeit des leiblichen Vaters im Dez. 89]

- 10: Selbständiger Bauer (Gärtner) mit unter 10 ha
- 11: Selbständiger Bauer (Gärtner) mit über 10 ha
- 12: Genossenschaftsbauer
- 15: Akademiker, mit einem oder keinem Mitarbeiter
- 16: Akademiker, mit 2-9 Mitarbeitern
- 17: Akademiker, mit 10 oder mehr Mitarbeitern
- 21: Selbst., mit einem oder keinem Mitarbeiter
- 22: Selbst., mit 2-9 Mitarbeitern
- 23: Selbst., mit 10-49 Mitarbeitern
- 24: Selbst., mit 50 oder mehr Mitarbeitern
- 30: Mithelfender Familienangehöriger
- 31: Heimarbeiter
- 40: Beamter, einfacher Dienst
- 41: Beamter, mittlerer Dienst
- 42: Beamter, gehobener Dienst
- 43: Beamter, höherer Dienst
- 51: Angestellter mit einfacher Tätigkeit
- 52: Angestellter mit qualifizierter Tätigkeit
- 53: Angestellter mit hochqualifizierter Tätigkeit
- 54: Angestellter mit höheren Leitungsfunktionen
- 60: Ungelernter Arbeiter
- 61: Angelernter Arbeiter
- 62: Facharbeiter
- 63: Brigadier, Vorarbeiter, Kolonnenführer
- 64: Meister, Polier

- 7: Verweigert
- 8: Weiß nicht
- 9: Editionsmissing

HVQ15802

[A] Hatte Ihr leiblicher Vater für diese Tätigkeit einen entsprechenden Abschluss? D.h. verfügte er über einen?

- 1: Facharbeiter- bzw. Lehrabschluss.....HVQ15803
- 2: Fachschulabschluss.....HVQ15803
- 3: Keinen entsprechenden Abschluss.....HVQ15803

- 7: VerweigertHVQ15803
- 8: Weiß nichtHVQ15803
- 9: Editionsmissing.....HVQ15803

[B] Hatte Ihr leiblicher Vater für diese Tätigkeit einen entsprechenden Facharbeiter- bzw. Lehrabschluss?

- 1: Facharbeiter- bzw. Lehrabschluss.....HE06823M
- 3: Keinen Abschluss.....HE06823M

- 7: VerweigertHE06823M
- 8: Weiß nichtHE06823M
- 9: Editionsmissing.....HE06823M

HVQ15803

Übte Ihr leiblicher Vater in dieser Tätigkeit eine Leitungsfunktion aus?

- 1: JaHE06823M
 2: NeinHE06823M
 -7: VerweigertHE06823M
 -8: Weiß nichtHE06823M
 -9: Editionsmissing.....HE06823M

HVQ2191^V

Was hat Ihr leiblicher Vater im Dezember 1989 gemacht? War er ...?

- 1: Hausmann.....HE06823M
 2: Arbeitslos.....HE06823M
 3: Vorruhestand.....HE06823M
 4: RuhestandHE06823M
 5: SonstigesHVQ2192
 -7: VerweigertHE06823M
 -8: Weiß nichtHE06823M
 -9: Editionsmissing.....HE06823M

HVQ2192

Nämlich ...?

____ (Textangabe)

- 7: Verweigert
 -8: Weiß nicht
 -9: Editionsmissing

HE06823M

War Ihr leiblicher Vater in der ehemaligen DDR Mitglied einer politischen Partei?

- 1: JaHE06823
 2: NeinHV04143M
 -7: VerweigertHV04143M
 -8: Weiß nichtHV04143M
 -9: Editionsmissing.....HV04143M

HE06823

In welcher Partei war Ihr leiblicher Vater Mitglied ?

- 1: SEDHV04143M
 2: CDUHV04143M
 3: LDPDHV04143M
 4: DBDHV04143M
 5: NDPDHV04143M
 6: AndereHE06823A
 -7: VerweigertHV04143M
 -8: Weiß nichtHV04143M
 -9: Editionsmissing.....HV04143M

HE06823A

Nämlich ...?

___ (Textangabe)

- 7: Verweigert
- 8: Weiß nicht
- 9: Editionsmissing

--- Ende Frageblock leiblicher Vater ---

HV04143M

Sind bzw. waren Ihre leiblichen Eltern verheiratet?

- 1: JaHV04143
- 2: NeinPA57145
- 7: VerweigertPA57145
- 8: Weiß nichtPA57145
- 9: Editionsmissing.....HV04143

HV04143

Wissen Sie, in welchem Jahr Ihre leiblichen Eltern geheiratet haben?

19 ___ (Jahr)

- 7: Verweigert
- 8: Weiß nicht
- 9: Editionsmissing

PA91144M

Ist diese Ehe irgendwann einmal durch eine Scheidung oder eine Trennung aufgelöst worden?

- 1: NeinPA57145
- 2: Ja, durch ScheidungOM 10
- 3: Ja, durch Trennung.....OM 10
- 7: VerweigertPA57145
- 8: Weiß nichtPA57145
- 9: Editionsmissing.....PA57145

OM 10²²
(PA91144B -
PA91144A)[▽]

Wann war die {Einspielung aus PA91144M} Ihrer leiblichen Eltern?

PA91144B[▽] ___ (Monat)

PA91144A 19___ (Jahr)

²² Nach diesen Angaben erfolgen die üblichen Eingabevalidierungen.

3.2.4. Stief- und Pflegeväter

PA57145

Hatten Sie in der Zeit BIS ZU IHREM 16. LEBENSJAHR einen Stief- oder Pflegevater?

- 1: JaOM 11
 2: Nein***
 -7: Verweigert***
 -8: Weiß nicht***
 -9: Editionsmissing.....***

*** Wenn leibliche Mutter bekannt.....HE01161
 Wenn leibliche Mutter unbekannt und leiblicher Vater bekannt.....HE01162
 Wenn beide leiblichen Eltern unbekannt.....Ende Thema

ANZ_SV[#]

[Anzahl der Stief-/ Pflegeväter]

___ (Anzahl der Stief-/ Pflegeväter)

--- Beginn Frageschleife Stief-/Pflegeväter ---

SVNO[#]

[Laufende Nummer d. Stief-/ Pflegevaters]

___ (Laufende Nummer d. Stief-/ Pflegevaters)

SVNOALT[#]

[Laufende Nummer d. Stief-/ Pflegevaters (vor Edition)]

___ (Laufende Nummer d. Stief-/ Pflegevaters (vor Edition))

OM 11²³
 (HS02146 –
 HS03146)[∇]

Von wann bis wann war das ?

HS02146[∇] Von ___ (Monat)

HS01146 Von 19___ (Jahr)

HS04146[∇] Bis ___ (Monat)

HS03146 Bis 19___ (Jahr)

START[#]

[Episodenbeginn Stief-/ Pflegevater in Monaten seit dem 1.1.1900]

___ (Monatsangabe)

- 7: Verweigert
 -8: Weiß nicht
 -9: Editionsmissing

²³ Im Anschluß erfolgen die üblichen Eingabevalidierungen. Zusätzlich muß der Beginn größer als das Geburtsdatum sein.

ENDE[#]

[Episodenende Stief-/ Pflegevater in Monaten seit dem 1.1.1900]

___ (Monatsangabe)

- 7: Verweigert
- 8: Weiß nicht
- 9: Editionsmissing

HS03146A

Dauert noch an ?

- 1: Ja
- 2: Nein
- 9: *Editionsmissing*

HV01147

In welchem Jahr ist Ihr Stiefvater geboren ?

19 ___ (Jahr)

- 7: Verweigert
- 8: Weiß nicht
- 9: *Editionsmissing*

HV06148M^v

Welchen allgemeinbildenden Schulabschluss hat(te) ihr Stief-/Pflegevater? [Höchsten Schulabschluss nennen lassen!]

- 1: Sonderschulabgang oder Abgang von einer Sonder-/ HilfsschuleHV11149
- 2: Volksschule beendet vor Erreichen der 8. KlasseHV11149
- 3: Volksschule beendet mit Abschlussklasse/ Hauptschulabschluss.....HV11149
- 4: Mittlere ReifeHV11149
- 5: Polytechnische Oberschule (POS) mit Abschluss, 8. Klasse.....HV11149
- 6: Polytechnische Oberschule (POS) mit Abschluss, 10. Klasse.....HV11149
- 7: Erweiterte Oberschule (EOS) ohne Abschluss.....HV11149
- 8: Abitur/ Hochschulreife/ Fachabitur.....HV11149
- 9: Anderer AbschlussF148
- 10: Keinen schulischen AbschlussHV11149
- 7: VerweigertHV11149
- 8: Weiß nichtHV11149
- 9: *Editionsmissing*.....HV11149

F148

Welchen Schulabschluss hat(te) ihr Stief-/Pflegevater?

___ (Textangabe)

- 7: Verweigert
- 8: Weiß nicht
- 9: *Editionsmissing*

HV06148K

[Höchster Schulabschluss des Stief-/ Pflegevaters – Korrekturvariable]

- | | |
|-----|--|
| 1: | Sonderschulabgang oder Abgang von einer Sonder-/Hilfsschule |
| 2: | Volksschule beendet vor Erreichen der 8. Klasse |
| 3: | Volksschule beendet mit Abschlussklasse/ Hauptschulabschluss |
| 4: | Mittlere Reife |
| 5: | Polytechnische Oberschule (POS) mit Abschluss, 8. Klasse |
| 6: | Polytechnische Oberschule (POS) mit Abschluss, 10. Klasse |
| 7: | Erweiterte Oberschule (EOS) ohne Abschluss |
| 8: | Abitur/Hochschulreife/ Fachabitur |
| 9: | Anderer Abschluss |
| 10: | Keinen schulischen Abschluss |
| -7: | Verweigert |
| -8: | Weiß nicht |
| -9: | Editionsmissing |

HV11149 ^v

Welchen beruflichen Ausbildungsabschluss hat er gemacht? [Höchsten Berufsabschluss nennen lassen!]

- | | | |
|-----|---|----------|
| 1: | Derzeit noch in beruflicher Ausbildung/ Lehre | F150 |
| 2: | Betriebliche Anlernzeit | F150 |
| 3: | Teilfacharbeiter..... | F150 |
| 4: | Facharbeiter, Ausbildung abgeschlossen (auch gewerbliche, kaufmännische, haus- und landwirtschaftliche Lehrabschlüsse)..... | F150 |
| 5: | Facharbeiter, Ausbildungsabschluss zuerkannt | F150 |
| 6: | Berufliches Praktikum, Volontariat | F150 |
| 7: | Abschluss als Meister/ Techniker (Industrie bzw. Handwerk) | F150 |
| 8: | Fachschulabschluss..... | F150 |
| 9: | Hochschulabschluss ohne Diplom..... | F150 |
| 10: | Hochschulabschluss mit Diplom (Staatsexamen, Promotion)..... | F150 |
| 11: | Anderer Ausbildungsabschluss..... | F149 |
| 95: | Kein beruflicher Ausbildungsabschluss | HV07151A |
| -7: | Verweigert | HV07151A |
| -8: | Weiß nicht | HV07151A |
| -9: | Editionsmissing..... | HV07151A |

F149

Welchen beruflichen Ausbildungsabschluss hat(te) ihr Stief-/Pflegevater?

- | | | |
|-----------------------|----------------------|------|
| ___ (Textangabe)..... | F150 | |
| -7: | Verweigert | F150 |
| -8: | Weiß nicht | F150 |
| -9: | Editionsmissing..... | F150 |

HV11149K

[Höchster beruflicher Ausbildungsabschluss des Stief-/ Pflegevaters – Korrekturvariable]

- 1: Derzeit noch in beruflicher Ausbildung/ Lehre
- 2: Betriebliche Anlernzeit
- 3: Teilfacharbeiter
- 4: Facharbeiter, Ausbildung abgeschlossen (auch gewerbliche, kaufmännische, haus- und landwirtschaftliche Lehrabschlüsse)
- 5: Facharbeiter, Ausbildungsabschluss zuerkannt
- 6: Berufliches Praktikum, Volontariat
- 7: Abschluss als Meister/ Techniker (Industrie bzw. Handwerk)
- 8: Fachschulabschluss
- 9: Hochschulabschluss ohne Diplom
- 10: Hochschulabschluss mit Diplom (Staatsexamen, Promotion)
- 11: Anderer Ausbildungsabschluss
- 95: Kein beruflicher Ausbildungsabschluss

- 7: Verweigert
- 8: Weiß nicht
- 9: Editionsmissing

HV07151A

Hat ihr Stief-/Pflegevater dennoch einen Beruf erlernt?

- 1: Ja, einen Beruf erlerntF150
- 6: Keinen Beruf erlernt***

- 7: Verweigert***
- 8: Weiß nicht***
- 9: Editionsmissing.....***

*** Wenn Pflegschaft nicht im Jahr 1986 bestand.....HV02155
 Sonst.....HV12152M

F150

Können Sie mir sagen, wie dieser erlernte Beruf genau heißt?

- ___ (Textangabe).....***

- 7: Verweigert***
- 8: Weiß nicht***
- 9: Editionsmissing.....***

*** Wenn Pflegschaft nicht im Jahr 1986 bestand.....HV02155
 Sonst.....HV12152M

BA_SV0

[Berufscode für erlernten Beruf d. Stief-/ Pflegevaters, Klassifikation der Berufe BA88, 4-Steller]

___ (Berufscode)

- 7: Verweigert
- 8: Weiß nicht
- 9: Editionsmissing

I88_SV0*[Berufscode für erlernten Beruf d. Stief-/ Pflegevaters, Klassifikation der Berufe ISCO88, 4-Steller]*

____ (Berufscode)

- 7: Verweigert
- 8: Weiß nicht
- 9: Editionsmissing

HV12152M

Als Sie 15 Jahre alt waren - was trifft auf Ihren Stief-/Pflegevater für diesen Zeitpunkt zu? War er ...?

- 1: BerufstätigF153
- 2: In AusbildungF154
- 3: Arbeitslos/ arbeitssuchend.....F154
- 4: Wehrdienst/ BausoldatF154
- 5: Nicht berufstätiger HausmannF154
- 6: In Rente\PensionF154
- 7: Zu diesem Zeitpunkt bereits verstorben.....HV03156M
- 8: SonstigesHV12152A
- 7: VerweigertHV02155
- 8: Weiß nichtHV02155
- 9: Editionsmissing.....HV02155

HV12152A

Nämlich ...?

____ (Textangabe)

- 7: Verweigert
- 8: Weiß nicht
- 9: Editionsmissing

F154

Welche Tätigkeit übte Ihr Stief-/Pflegevater vorher - ehe er {Einspielung aus HV12152M/ Hv12152A} war – in seinem Hauptberuf aus?

____ (Textangabe)

- 7: Verweigert
- 8: Weiß nicht
- 9: Editionsmissing

BA_SV1*[Berufscode für hauptsächlich berufl. Tätigkeit d. Stief-/ Pflegevaters vor 15 Lj. d. ZP, Klassifikation der Berufe BA88, 4-Steller]*

____ (Berufscode)

- 7: Verweigert
- 8: Weiß nicht
- 9: Editionsmissing

I88_SV1

[Berufscode für hauptsächlich berufl. Tätigkeit d. Stief-/ Pflegevaters vor 15 Lj. d. ZP, Klassifikation der Berufe ISCO88, 4-Steller]

____ (Berufscode)

- 7: Verweigert
- 8: Weiß nicht
- 9: Editionsmissing

HV18154M^V

Welche berufliche Stellung hatte Ihr Stief-/Pflegevater in seiner damaligen Tätigkeit? [Die Kategorie 3 "Beamte" gilt erst ab Oktober 1990 !]

- 1: Arbeiter(in) (z.B. in Produktion, Handwerk, Bau, Landwirtschaft)..HV18154[F]
- 2: Angestellte(r) (auch Angehörige(r) der POLIZEI, ARMEE).....HV18154[E]
- 3: BeamteHV18154[D]
- 4: Genossenschaftsbauer bzw. selbständige(r) Landwirt(in).....HV18154[A]
- 5: Selbständig(e) in einem akademisch freien Beruf.....HV18154[B]
- 6: Selbständig(e) (z.B. in Handel, Industrie , Dienstleistung oder Handwerk)HV18154[C]
- 7: Mithelfende(r) Familienangehörige(r).....HV18154[C]
- 8: Heimarbeiter(in).....HV18154[C]
- 7: VerweigertHV02155
- 8: Weiß nichtHV02155
- 9: Editionsmissing.....HV02155

HV18154^V

[A] Wie würden Sie die damalige berufliche Stellung Ihres Stief-/Pflegevaters genauer beschreiben ?

- 10: Selbständiger Bauer (Gärtner) mit landwirtschaftlich genutzter Fläche von unter 10 haHV02155
- 11: Selbständiger Bauer (Gärtner) mit landwirtschaftlich genutzter Fläche von über 10 haHV02155
- 12: Genossenschaftsbauer.....HV02155

[B] Wie viele Beschäftigte hatte Ihr Stief-/Pflegevater damals insgesamt ?

- 15: 1 Mitarbeiter oder keinen.....HV02155
- 16: 2-9 Mitarbeiter.....HV02155
- 17: 10 oder mehr MitarbeiterHV02155

[C] Wie viele Beschäftigte hatte Ihr Stief-/Pflegevater damals insgesamt ?

- 21: 1 Mitarbeiter oder keinen.....HV02155
- 22: 2-9 Mitarbeiter.....HV02155
- 23: 10-49 Mitarbeiter.....HV02155
- 24: 50 oder mehr MitarbeiterHV02155

[aus HV18154M übernommen:]

- 30: Mithelfende Familienangehörige.....HV02155
- 31: HeimarbeiterInHV02155

[D] In welcher Laufbahngruppe war Ihr Stief-/Pflegevater damals ? War er ...?

- | | | |
|-----|------------------------------------|----------|
| 40: | Beamte(r) im einfachen Dienst..... | HV02155 |
| 41: | Beamte(r) im mittleren Dienst..... | HV02155 |
| 42: | Beamte(r) im gehobenen Dienst..... | HV14603S |
| 43: | Beamte(r) im höheren Dienst..... | HV14603S |

[E] Zu welcher Angestelltengruppe gehörte Ihre Stief-/Pflegevater damals ? War er ...?

- | | | |
|-----|---|-------------|
| 51: | Angestellte(r) mit einfacher Tätigkeit (z.B. unangelernter Verkäufer, Reinigungskraft, Bürohelfer)..... | HV14602S[B] |
| 52: | Angestellte(r) mit qualifizierter Tätigkeit (z.B. Fachverkäufer, Sekretärin, Verwaltungsfachgehilfe, technischer Zeichner) | HV14602S[A] |
| 53: | Angestellte(r) mit hochqualifizierter Tätigkeit (z.B. wissenschaftlicher Mitarbeiter, Arzt, Lehrer, Fachdirektor, Abteilungsleiter) | HV14603S |
| 54: | Angestellte(r) mit höheren Leitungsfunktionen und umfassenden Entscheidungsbefugnissen (Geschäftsführer, Direktor, Betriebsleiter, Offizier, Bürgermeister) | HV02155 |

[F] Zu welcher der folgenden Gruppen gehörte Ihr Stief-/Pflegevater damals ? War er ...?

- | | | |
|-----|---|----------------|
| 60: | Ungelernter Arbeiter..... | HV02155 |
| 61: | Angelernter Arbeiter..... | HV02155 |
| 62: | Facharbeiter..... | HV02155 |
| 63: | Brigadier, Vorarbeiter, Kolonnenführer..... | HV02155 |
| 64: | Meister, Polier..... | HV02155 |
| -7: | Verweigert | HV02155 |
| -8: | Weiß nicht | HV02155 |
| -9: | <i>Editionsmissing</i> | <i>HV02155</i> |

HV18154K

[Differenzierte berufliche Stellung in hauptsächlich beruflicher Tätigkeit d. Stief-/ Pflegevaters vor 15.Lj. der ZP – Korrekturvariable]

- 10: *Selbständiger Bauer (Gärtner) mit unter 10 ha*
- 11: *Selbständiger Bauer (Gärtner) mit über 10 ha*
- 12: *Genossenschaftsbauer*
- 15: *Akademiker, mit einem oder keinem Mitarbeiter*
- 16: *Akademiker, mit 2-9 Mitarbeitern*
- 17: *Akademiker, mit 10 oder mehr Mitarbeitern*
- 21: *Selbst., mit einem oder keinem Mitarbeiter*
- 22: *Selbst., mit 2-9 Mitarbeitern*
- 23: *Selbst., mit 10-49 Mitarbeitern*
- 24: *Selbst., mit 50 oder mehr Mitarbeitern*
- 30: *Mithelfender Familienangehöriger*
- 31: *Heimarbeiter*
- 40: *Beamter, einfacher Dienst*
- 41: *Beamter, mittlerer Dienst*
- 42: *Beamter, gehobener Dienst*
- 43: *Beamter, höherer Dienst*
- 51: *Angestellter mit einfacher Tätigkeit*
- 52: *Angestellter mit qualifizierter Tätigkeit*
- 53: *Angestellter mit hochqualifizierter Tätigkeit*
- 54: *Angestellter mit höheren Leitungsfunktionen*
- 60: *Ungelernter Arbeiter*
- 61: *Angelernter Arbeiter*
- 62: *Facharbeiter*
- 63: *Brigadier, Vorarbeiter, Kolonnenführer*
- 64: *Meister, Polier*

- 7: *Verweigert*
- 8: *Weiß nicht*
- 9: *Editionsmissing*

HV14602S

[A] Hatte Ihr Stief-/Pflegevater für diese Tätigkeit einen entsprechenden Abschluss? D.h. verfügte er über einen?

- 1: *Facharbeiter- bzw. Lehrabschluss.....HV14603S*
- 2: *Fachschulabschluss.....HV14603S*
- 3: *Keinen entsprechenden Abschluss.....HV14603S*

- 7: *VerweigertHV14603S*
- 8: *Weiß nichtHV14603S*
- 9: *Editionsmissing.....HV14603S*

[B] Hatte Ihr Stief-/Pflegevater für diese Tätigkeit einen entsprechenden Facharbeiter- bzw. Lehrabschluss?

- 1: *Facharbeiter- bzw. Lehrabschluss.....HV02155*
- 3: *Keinen Abschluss.....HV02155*

- 7: *VerweigertHV02155*
- 8: *Weiß nichtHV02155*
- 9: *Editionsmissing.....HV02155*

HV14603S

Übte Ihr Stief-/Pflegevater in dieser Tätigkeit eine Leitungsfunktion aus?

- 1: JaHV02155
- 2: NeinHV02155
- 7: VerweigertHV02155
- 8: Weiß nichtHV02155
- 9: Editionsmissing.....HV02155

F153

Welche Tätigkeit übte Ihr Stief-/Pflegevater damals aus, als Sie 15 Jahre alt waren?

____ (Textangabe)

- 7: Verweigert
- 8: Weiß nicht
- 9: Editionsmissing

BA_SV2

[Berufscode für berufl. Tätigkeit d. Stief-/Pflegevaters im 15 Lj. d. ZP, Klassifikation der Berufe BA88, 4-Steller]

____ (Berufscode)

- 7: Verweigert
- 8: Weiß nicht
- 9: Editionsmissing

I88_SV2

[Berufscode für berufl. Tätigkeit d. Stief-/Pflegevaters im 15 Lj. d. ZP, Klassifikation der Berufe ISCO88, 4-Steller]

____ (Berufscode)

- 7: Verweigert
- 8: Weiß nicht
- 9: Editionsmissing

HV17153M^V

Welche berufliche Stellung hatte Ihr Stief-/Pflegevater in seiner damaligen Tätigkeit? [Die Kategorie 3 "Beamte" gilt erst ab Oktober 1990!]

- 1: Arbeiter(in) (z.B. in Produktion, Handwerk, Bau, Landwirtschaft)..HV17153[F]
- 2: Angestellte(r) (auch Angehörige(r) der POLIZEI, ARMEE).....HV17153[E]
- 3: BeamteHV17153[D]
- 4: Genossenschaftsbauer bzw. selbständige(r) Landwirt(in).....HV17153[A]
- 5: Selbständig(e) in einem akademisch freien Beruf.....HV17153[B]
- 6: Selbständig(e) (z.B. in Handel, Industrie, Dienstleistung oder Handwerk)HV17153[C]
- 7: Mithelfende(r) Familienangehörige(r).....HV17153[C]
- 8: Heimarbeiter(in).....HV17153[C]
- 7: VerweigertHV02155
- 8: Weiß nichtHV02155
- 9: Editionsmissing.....HV02155

HV17153^V

[A] Wie würden Sie die damalige berufliche Stellung Ihrer Stief-/Pflegevaters genauer beschreiben ?

- | | | |
|-----|---|---------|
| 10: | Selbständiger Bauer (Gärtner) mit landwirtschaftlich genutzter Fläche von unter 10 ha | HV02155 |
| 11: | Selbständiger Bauer (Gärtner) mit landwirtschaftlich genutzter Fläche von über 10 ha | HV02155 |
| 12: | Genossenschaftsbauer | HV02155 |

[B] Wie viele Beschäftigte hatte Ihr Stief-/Pflegevater in dieser Zeit insgesamt ?

- | | | |
|-----|--------------------------------|---------|
| 15: | 1 Mitarbeiter oder keinen..... | HV02155 |
| 16: | 2-9 Mitarbeiter | HV02155 |
| 17: | 10 oder mehr Mitarbeiter | HV02155 |

[C] Wie viele Beschäftigte hatte Ihr Stief-/Pflegevater in dieser Zeit insgesamt ?

- | | | |
|-----|--------------------------------|---------|
| 21: | 1 Mitarbeiter oder keinen..... | HV02155 |
| 22: | 2-9 Mitarbeiter | HV02155 |
| 23: | 10-49 Mitarbeiter | HV02155 |
| 24: | 50 oder mehr Mitarbeiter | HV02155 |

[aus HV17153M übernommen:]

- | | | |
|-----|--------------------------------------|---------|
| 30: | Mithelfende Familienangehörige | HV02155 |
| 31: | HeimarbeiterIn | HV02155 |

[D] In welcher Laufbahngruppe war Ihr Stief-/Pflegevater in dieser Zeit ? War er ...?

- | | | |
|-----|------------------------------------|----------|
| 40: | Beamte(r) im einfachen Dienst..... | HV02155 |
| 41: | Beamte(r) im mittleren Dienst..... | HV02155 |
| 42: | Beamte(r) im gehobenen Dienst..... | HV14703S |
| 43: | Beamte(r) im höheren Dienst..... | HV14703S |

[E] Zu welcher Angestelltengruppe gehörte Ihr Stief-/Pflegevater in dieser Zeit ? War er ...?

- | | | |
|-----|---|-------------|
| 51: | Angestellte(r) mit einfacher Tätigkeit (z.B. unangelernter Verkäufer, Reinigungskraft, Bürohelfer) | HV14702S[B] |
| 52: | Angestellte(r) mit qualifizierter Tätigkeit (z.B. Fachverkäufer, Sekretärin, Verwaltungsfachgehilfe, technischer Zeichner) | HV14702S[A] |
| 53: | Angestellte(r) mit hochqualifizierter Tätigkeit (z.B. wissenschaftlicher Mitarbeiter, Arzt, Lehrer, Fachdirektor, Abteilungsleiter) | HV14703S |
| 54: | Angestellte(r) mit höheren Leitungsfunktionen und umfassenden Entscheidungsbefugnissen (Geschäftsführer, Direktor, Betriebsleiter, Offizier, Bürgermeister) | HV02155 |

[F] Zu welcher der folgenden Gruppen gehörte Ihr Stief-/Pflegevater in dieser Zeit ? War er ...?

- | | | |
|-----|--|---------|
| 60: | Ungelernter Arbeiter | HV02155 |
| 61: | Angelernter Arbeiter | HV02155 |
| 62: | Facharbeiter | HV02155 |
| 63: | Brigadier, Vorarbeiter, Kolonnenführer | HV02155 |
| 64: | Meister, Polier | HV02155 |
| -7: | Verweigert | HV02155 |
| -8: | Weiß nicht | HV02155 |
| -9: | Editionsmissing | HV02155 |

HV17153K

[Differenzierte berufliche Stellung in beruflicher Tätigkeit d. Stief-/ Pflegevaters im 15.Lj. der ZP – Korrekturvariable]

- 10: Selbständiger Bauer (Gärtner) mit unter 10 ha
- 11: Selbständiger Bauer (Gärtner) mit über 10 ha
- 12: Genossenschaftsbauer
- 15: Akademiker, mit einem oder keinem Mitarbeiter
- 16: Akademiker, mit 2-9 Mitarbeitern
- 17: Akademiker, mit 10 oder mehr Mitarbeitern
- 21: Selbst., mit einem oder keinem Mitarbeiter
- 22: Selbst., mit 2-9 Mitarbeitern
- 23: Selbst., mit 10-49 Mitarbeitern
- 24: Selbst., mit 50 oder mehr Mitarbeitern
- 30: Mithelfender Familienangehöriger
- 31: Heimarbeiter
- 40: Beamter, einfacher Dienst
- 41: Beamter, mittlerer Dienst
- 42: Beamter, gehobener Dienst
- 43: Beamter, höherer Dienst
- 51: Angestellter mit einfacher Tätigkeit
- 52: Angestellter mit qualifizierter Tätigkeit
- 53: Angestellter mit hochqualifizierter Tätigkeit
- 54: Angestellter mit höheren Leitungsfunktionen
- 60: Ungelernter Arbeiter
- 61: Angelernter Arbeiter
- 62: Facharbeiter
- 63: Brigadier, Vorarbeiter, Kolonnenführer
- 64: Meister, Polier

- 7: Verweigert
- 8: Weiß nicht
- 9: Editionsmissing

HV14702S

[A] Hatte Ihr Stief-/Pflegevater für diese Tätigkeit einen entsprechenden Abschluss? D.h. verfügte er über einen?

- 1: Facharbeiter- bzw. Lehrabschluss.....HV14703S
- 2: Fachschulabschluss.....HV14703S
- 3: Keinen entsprechenden Abschluss.....HV14703S

- 7: VerweigertHV14703S
- 8: Weiß nichtHV14703S
- 9: Editionsmissing.....HV14703S

[B] Hatte Ihr Stief-/Pflegevater für diese Tätigkeit einen entsprechenden Facharbeiter- bzw. Lehrabschluss?

- 1: Facharbeiter- bzw. Lehrabschluss.....HV02155
- 3: Keinen Abschluss.....HV02155

- 7: VerweigertHV02155
- 8: Weiß nichtHV02155
- 9: Editionsmissing.....HV02155

HV14703S

Übte Ihr Stief-/Pflegevater in dieser Tätigkeit eine Leitungsfunktion aus?

- 1: Ja
 2: Nein

 -7: Verweigert
 -8: Weiß nicht
 -9: Editionsmissing

HV02155

Lebt Ihr Stief-/Pflegevater noch?

- 1: JaHV61157M
 2: Nein²⁴HV03156M

 -7: Verweigert***
 -8: Weiß nicht***
 -9: Editionsmissing.....***

*** Wenn Stiefvater derzeit nicht erwerbstätig oder Erwerbssituation
 nach 11.89 unklarHVQ219S
 Sonst.....HS06823M

HV03156M

In welchem Jahr ist er gestorben?

- 19 ____ (Jahr)²⁵HV72158A

 -7: VerweigertHV72158A
 -8: Weiß nichtHV72158A
 -9: Editionsmissing.....HV72158A

HV61157M

Ist Ihr Stief-/Pflegevater derzeit erwerbstätig, ist er arbeitslos oder schon im Ruhestand?

- 1: Derzeitig erwerbstätigF160
 2: Hausmann.....OM 12
 3: Arbeitslos.....OM 12
 4: Vorruhestand.....OM 12
 5: RuhestandOM 12
 6: SonstigesHV61157A

 -7: Verweigert***
 -8: Weiß nicht***
 -9: Editionsmissing.....***

*** Wenn Stiefvater derzeit nicht erwerbstätig oder Erwerbssituation
 nach 11.89 unklar.....HVQ219S
 Sonst.....HS06823M

²⁴ Hier erfolgt eine elektronische Prüfung: Im Falle einer Diskrepanz zwischen der hier gegebenen Antwort und der Angabe aus HS03146a (Pflegschaft besteht heute noch) wird darauf hingewiesen und zur Korrektur der Eingabe aufgefordert.

²⁵ Hier erfolgt eine elektronische Prüfung: Das angegebene Jahr muß größer sein als das Startjahr der Pflegschaft.

HV61157A

Was macht Ihr Stief-/Pflegevater derzeit?

____ (Textangabe)

- 7: Verweigert
- 8: Weiß nicht
- 9: Editionsmissing

OM 12

(HV2140BS -
HV1140BS)[▽]

Und seit wann ist er {Einspielung aus HV61157M/ HV61157A}?

HV2140BS[▽] ____ (Monat)

HV1140BS 19 ____ (Jahr)²⁶

HV72158A²⁷

Nie erwerbstätig gewesen ?

- 1 Nie erwerbstätigHS06823M
- 2 war erwerbstätigOM 13
- 7: VerweigertOM 13
- 8: Weiß nichtOM 13
- 9: Editionsmissing.....OM 13

OM 13

(HV73158 -
HV72158)[▽]

Bis wann war er erwerbstätig? [Wenn nie erwerbstätig gewesen, für Monat und Jahr jeweils Null eingeben.]

HV73158[▽] ____ (Monat)

HV72158 19 ____ (Jahr)²⁸ F159

F160

Welche berufliche Tätigkeit übt Ihr Stief-/Pflegevater derzeit aus?

____ (Textangabe)

- 7: Verweigert
- 8: Weiß nicht
- 9: Editionsmissing

BA_SV3

[Berufscode für derzeitige berufl. Tätigkeit d. Stief-/Pflegevaters, Klassifikation der Berufe BA88, 4-Steller]

____ (Berufscode)

- 7: Verweigert
- 8: Weiß nicht
- 9: Editionsmissing

²⁶ Hier erfolgen die üblichen Eingabevalidierungen.

²⁷ Hier erfolgen die üblichen Eingabevalidierungen.

²⁸ Hier erfolgte die übliche elektronische Eingabeprüfung.

I88_SV3

[Berufscode für derzeitige berufl. Tätigkeit d. Stief-/ Pflegevaters, Klassifikation der Berufe ISCO88, 4 Steller]

____ (Berufscode)

- 7: Verweigert
- 8: Weiß nicht
- 9: Editionsmissing

HV71160M^V

Welche berufliche Stellung hat Ihr Stief-/Pflegevater in seiner derzeitigen Tätigkeit? [Die Kategorie 3 "Beamte" gilt erst ab Oktober 1990 !]

- 1: Arbeiter(in) (z.B. in Produktion, Handwerk, Bau, Landwirtschaft)..HV71160[F]
- 2: Angestellte(r) (auch Angehörige(r) der POLIZEI, ARMEE).....HV71160[E]
- 3: BeamteHV71160[D]
- 4: Genossenschaftsbauer bzw. selbständige(r) Landwirt(in).....HV71160[A]
- 5: Selbständig(e) in einem akademisch freien Beruf.....HV71160[B]
- 6: Selbständig(e) (z.B. in Handel, Industrie, Dienstleistung oder Handwerk)HV71160[C]
- 7: Mithelfende(r) Familienangehörige(r).....HV71160[C]
- 8: Heimarbeiter(in).....HV71160[C]
- 7: VerweigertHVQ219S
- 8: Weiß nichtHVQ219S
- 9: Editionsmissing.....HVQ219S

HV71160^V

[A] Wie würden Sie die derzeitige berufliche Stellung Ihres Stief-/Pflegevaters genauer beschreiben ?

- 10: Selbständiger Bauer (Gärtner) mit landwirtschaftlich genutzter Fläche von unter 10 haHVQ219S
- 11: Selbständiger Bauer (Gärtner) mit landwirtschaftlich genutzter Fläche von über 10 haHVQ219S
- 12: Genossenschaftsbauer.....HVQ219S

[B] Wieviele Beschäftigte hat Ihr Stief-/Pflegevater derzeit insgesamt ?

- 15: 1 Mitarbeiter oder keinen.....HVQ219S
- 16: 2-9 Mitarbeiter.....HVQ219S
- 17: 10 oder mehr MitarbeiterHVQ219S

[C] Wieviele Beschäftigte hat Ihr Stief-/Pflegevater derzeit insgesamt ?

- 21: 1 Mitarbeiter oder keinen.....HVQ219S
- 22: 2-9 Mitarbeiter.....HVQ219S
- 23: 10-49 Mitarbeiter.....HVQ219S
- 24: 50 oder mehr MitarbeiterHVQ219S

[aus HV71160M übernommen:]

- 30: Mithelfende Familienangehörige.....HVQ219S
- 31: HeimarbeiterInHVQ219S

[D] In welcher Laufbahngruppe ist Ihr Stief-/Pflegevater derzeit ? Ist er ...?

- | | | |
|-----|------------------------------------|----------|
| 40: | Beamte(r) im einfachen Dienst..... | HVQ219S |
| 41: | Beamte(r) im mittleren Dienst..... | HVQ219S |
| 42: | Beamte(r) im gehobenen Dienst..... | HV16203S |
| 43: | Beamte(r) im höheren Dienst..... | HV16203S |

[E] Zu welcher Angestelltengruppe gehört Ihr Stief-/Pflegevater derzeit? Ist er ...?

- | | | |
|-----|---|-------------|
| 51: | Angestellte(r) mit einfacher Tätigkeit (z.B. unangelernter Verkäufer, Reinigungskraft, Bürohelfer)..... | HV16202S[B] |
| 52: | Angestellte(r) mit qualifizierter Tätigkeit (z.B. Fachverkäufer, Sekretärin, Verwaltungsfachgehilfe, technischer Zeichner) | HV16202S[A] |
| 53: | Angestellte(r) mit hochqualifizierter Tätigkeit (z.B. wissenschaftlicher Mitarbeiter, Arzt, Lehrer, Fachdirektor, Abteilungsleiter)..... | HV16203S |
| 54: | Angestellte(r) mit höheren Leitungsfunktionen und umfassenden Entscheidungsbefugnissen (Geschäftsführer, Direktor, Betriebsleiter, Offizier, Bürgermeister) | HVQ219S |

[F] Zu welcher der folgenden Gruppen gehört Ihr Stief-/Pflegevater derzeit ? Ist er ...?

- | | | |
|-----|---|----------------|
| 60: | Ungelernter Arbeiter..... | HVQ219S |
| 61: | Angelernter Arbeiter..... | HVQ219S |
| 62: | Facharbeiter..... | HVQ219S |
| 63: | Brigadier, Vorarbeiter, Kolonnenführer..... | HVQ219S |
| 64: | Meister, Polier..... | HVQ219S |
| -7: | Verweigert | HVQ219S |
| -8: | Weiß nicht | HVQ219S |
| -9: | <i>Editionsmissing</i> | <i>HVQ219S</i> |

HV71160K

[Differenzierte berufliche Stellung in derzeitiger beruflicher Tätigkeit d. Stief-/ Pflegevaters – Korrekturvariable]

- 10: Selbständiger Bauer (Gärtner) mit unter 10 ha
- 11: Selbständiger Bauer (Gärtner) mit über 10 ha
- 12: Genossenschaftsbauer
- 15: Akademiker, mit einem oder keinem Mitarbeiter
- 16: Akademiker, mit 2-9 Mitarbeitern
- 17: Akademiker, mit 10 oder mehr Mitarbeitern
- 21: Selbst., mit einem oder keinem Mitarbeiter
- 22: Selbst., mit 2-9 Mitarbeitern
- 23: Selbst., mit 10-49 Mitarbeitern
- 24: Selbst., mit 50 oder mehr Mitarbeitern
- 30: Mithelfender Familienangehöriger
- 31: Heimarbeiter
- 40: Beamter, einfacher Dienst
- 41: Beamter, mittlerer Dienst
- 42: Beamter, gehobener Dienst
- 43: Beamter, höherer Dienst
- 51: Angestellter mit einfacher Tätigkeit
- 52: Angestellter mit qualifizierter Tätigkeit
- 53: Angestellter mit hochqualifizierter Tätigkeit
- 54: Angestellter mit höheren Leitungsfunktionen
- 60: Ungelernter Arbeiter
- 61: Angelernter Arbeiter
- 62: Facharbeiter
- 63: Brigadier, Vorarbeiter, Kolonnenführer
- 64: Meister, Polier

- 7: Verweigert
- 8: Weiß nicht
- 9: Editionsmissing

HV16202S

[A] Hat Ihr Stief-/Pflegevater für diese Tätigkeit einen entsprechenden Abschluss? D.h. verfügt er über einen?

- 1: Facharbeiter- bzw. Lehrabschluss.....HV16203S
- 2: Fachschulabschluss.....HV16203S
- 3: Keinen entsprechenden Abschluss.....HV16203S

- 7: VerweigertHV16203S
- 8: Weiß nichtHV16203S
- 9: Editionsmissing.....HV16203S

[B] Hat Ihr Stief-/Pflegevater für diese Tätigkeit einen entsprechenden Facharbeiter- bzw. Lehrabschluss?

- 1: Facharbeiter- bzw. Lehrabschluss.....HVQ219S
- 3: Keinen Abschluss.....HVQ219S

- 7: VerweigertHVQ219S
- 8: Weiß nichtHVQ219S
- 9: Editionsmissing.....HVQ219S

HV16203S

Übt Ihr Stief-/Pflegevater in dieser Tätigkeit eine Leitungsfunktion aus?

- | | | |
|-----|----------------------|---------|
| 1: | Ja | HVQ219S |
| 2: | Nein | HVQ219S |
| -7: | Verweigert | HVQ219S |
| -8: | Weiß nicht | HVQ219S |
| -9: | Editionsmissing..... | HVQ219S |

F159

Und was war seine letzte berufliche Tätigkeit?

____ (Textangabe)

- | | |
|-----|-----------------|
| -7: | Verweigert |
| -8: | Weiß nicht |
| -9: | Editionsmissing |

BA_SV4

[Berufscode für letzte berufl. Tätigkeit d. Stief-/Pflegevaters, Klassifikation der Berufe BA88, 4-Steller]

____ (Berufscode)

- | | |
|-----|-----------------|
| -7: | Verweigert |
| -8: | Weiß nicht |
| -9: | Editionsmissing |

I88_SV4

[Berufscode für letzte berufl. Tätigkeit d. Stief-/Pflegevaters, Klassifikation der Berufe ISCO88, 4-Steller]

____ (Berufscode)

- | | |
|-----|-----------------|
| -7: | Verweigert |
| -8: | Weiß nicht |
| -9: | Editionsmissing |

HV66159M ^V

Welche berufliche Stellung hatte Ihr Stief-/Pflegevater in seiner damaligen Tätigkeit? [Die Kategorie 3 "Beamte" gilt erst ab Oktober 1990 !]

- | | | |
|-----|--|------------|
| 1: | Arbeiter(in) (z.B. in Produktion, Handwerk, Bau, Landwirtschaft)..... | HV66159[F] |
| 2: | Angestellte(r) (auch Angehörige(r) der POLIZEI, ARMEE) | HV66159[E] |
| 3: | Beamte | HV66159[D] |
| 4: | Genossenschaftsbauer bzw. selbständige(r) Landwirt(in)..... | HV66159[A] |
| 5: | Selbständig(e) in einem akademisch freien Beruf | HV66159[B] |
| 6: | Selbständig(e) (z.B. in Handel, Industrie, Dienstleistung oder Handwerk) | HV66159[C] |
| 7: | Mithelfende(r) Familienangehörige(r) | HV66159[C] |
| 8: | Heimarbeiter(in) | HV66159[C] |
| -7: | Verweigert | SM 7 |
| -8: | Weiß nicht | SM 7 |
| -9: | Editionsmissing..... | SM 7 |

HV66159^V

[A] Wie würden Sie die damalige berufliche Stellung Ihres Stief-/Pflegevaters genauer beschreiben ?

- 10: Selbständiger Bauer (Gärtner) mit landwirtschaftlich genutzter Fläche von unter 10 haSM 7
- 11: Selbständiger Bauer (Gärtner) mit landwirtschaftlich genutzter Fläche von über 10 haSM 7
- 12: GenossenschaftsbauerSM 7

[B] Wie viele Beschäftigte hatte Ihr Stief-/Pflegevater in dieser Zeit insgesamt ?

- 15: 1 Mitarbeiter oder keinenSM 7
- 16: 2-9 MitarbeiterSM 7
- 17: 10 oder mehr MitarbeiterSM 7

[C] Wie viele Beschäftigte hatte Ihr Stief-/Pflegevater in dieser Zeit insgesamt ?

- 21: 1 Mitarbeiter oder keinenSM 7
- 22: 2-9 MitarbeiterSM 7
- 23: 10-49 MitarbeiterSM 7
- 24: 50 oder mehr MitarbeiterSM 7

[aus HV66159M übernommen:]

- 30: Mithelfende FamilienangehörigeSM 7
- 31: HeimarbeiterInSM 7

[D] In welcher Laufbahngruppe war Ihr Stief-/Pflegevater in dieser Zeit ? War er ...?

- 40: Beamte(r) im einfachen DienstSM 7
- 41: Beamte(r) im mittleren DienstSM 7
- 42: Beamte(r) im gehobenen DienstHV16003S
- 43: Beamte(r) im höheren DienstHV16003S

[E] Zu welcher Angestelltengruppe gehörte Ihr Stief-/Pflegevater in dieser Zeit ? War er ...?

- 51: Angestellte(r) mit einfacher Tätigkeit (z.B. unangelernter Verkäufer, Reinigungskraft, Bürohelfer)HV16002S[B]
- 52: Angestellte(r) mit qualifizierter Tätigkeit (z.B. Fachverkäufer, Sekretärin, Verwaltungsfachgehilfe, technischer Zeichner)HV16002S[A]
- 53: Angestellte(r) mit hochqualifizierter Tätigkeit (z.B. wissenschaftlicher Mitarbeiter, Arzt, Lehrer, Fachdirektor, Abteilungsleiter)HV16003S
- 54: Angestellte(r) mit höheren Leitungsfunktionen und umfassenden Entscheidungsbefugnissen (Geschäftsführer, Direktor, Betriebsleiter, Offizier, Bürgermeister)SM 7

[F] Zu welcher der folgenden Gruppen gehörte Ihr Stief-/Pflegevater in dieser Zeit ? War er ...?

- 60: Ungelernter ArbeiterSM 7
- 61: Angelernter ArbeiterSM 7
- 62: FacharbeiterSM 7
- 63: Brigadier, Vorarbeiter, KolonnenführerSM 7
- 64: Meister, PolierSM 7
- 7: VerweigertSM 7
- 8: Weiß nichtSM 7
- 9: EditionsmissingSM 7

HV66159K*[Differenzierte berufliche Stellung in letzter beruflicher Tätigkeit d. Stief-/ Pflegevaters – Korrekturvariable]*

- 10: *Selbständiger Bauer (Gärtner) mit unter 10 ha*
- 11: *Selbständiger Bauer (Gärtner) mit über 10 ha*
- 12: *Genossenschaftsbauer*
- 15: *Akademiker, mit einem oder keinem Mitarbeiter*
- 16: *Akademiker, mit 2-9 Mitarbeitern*
- 17: *Akademiker, mit 10 oder mehr Mitarbeitern*
- 21: *Selbst., mit einem oder keinem Mitarbeiter*
- 22: *Selbst., mit 2-9 Mitarbeitern*
- 23: *Selbst., mit 10-49 Mitarbeitern*
- 24: *Selbst., mit 50 oder mehr Mitarbeitern*
- 30: *Mithelfender Familienangehöriger*
- 31: *Heimarbeiter*
- 40: *Beamter, einfacher Dienst*
- 41: *Beamter, mittlerer Dienst*
- 42: *Beamter, gehobener Dienst*
- 43: *Beamter, höherer Dienst*
- 51: *Angestellter mit einfacher Tätigkeit*
- 52: *Angestellter mit qualifizierter Tätigkeit*
- 53: *Angestellter mit hochqualifizierter Tätigkeit*
- 54: *Angestellter mit höheren Leitungsfunktionen*
- 60: *Ungelernter Arbeiter*
- 61: *Angelernter Arbeiter*
- 62: *Facharbeiter*
- 63: *Brigadier, Vorarbeiter, Kolonnenführer*
- 64: *Meister, Polier*

- 7: *Verweigert*
- 8: *Weiß nicht*
- 9: *Editionsmissing*

HV16002S

[A] Hatte Ihr Stief-/Pflegevater für diese Tätigkeit einen entsprechenden Abschluss? D.h. verfügte er über einen?

- 1: *Facharbeiter- bzw. Lehrabschluss.....HV16003S*
- 2: *Fachschulabschluss.....HV16003S*
- 3: *Keinen entsprechenden Abschluss.....HV16003S*

- 7: *VerweigertHV16003S*
- 8: *Weiß nichtHV16003S*
- 9: *Editionsmissing.....HV16003S*

[B] Hatte Ihr Stief-/Pflegevater für diese Tätigkeit einen entsprechenden Facharbeiter- bzw. Lehrabschluss?

- 1: *Facharbeiter- bzw. Lehrabschluss.....SM 7*
- 3: *Keinen Abschluss.....SM 7*

- 7: *VerweigertSM 7*
- 8: *Weiß nichtSM 7*
- 9: *Editionsmissing.....SM 7*

HV16003S

Übte Ihr Stief-/Pflegevater in dieser Tätigkeit eine Leitungsfunktion aus?

- 1: Ja
- 2: Nein

- 7: Verweigert
- 8: Weiß nicht
- 9: Editionsmissing

SM 7

*** Wenn Stiefvater derzeit nicht erwerbstätig oder Erwerbssituation
nach 11.89 unklarHVQ219S
Sonst.....HS06823M

HVQ219S

War Ihr Stief-/Pflegevater im Dezember 1989 erwerbstätig?

- 1: JaQ158S
- 2: NeinHVQ2191S

- 7: VerweigertHS06823M
- 8: Weiß nichtHS06823M
- 9: Editionsmissing.....HS06823M

Q158S

Welche berufliche Tätigkeit übte Ihr Stief-/Pflegevater im Dezember 1989 aus?

____ (Textangabe)

- 7: Verweigert
- 8: Weiß nicht
- 9: Editionsmissing

BA_SV5

[Berufscode für berufl. Tätigkeit d. Stief-/Pflegevaters im Dez. 89, Klassifikation der Berufe BA88, 4-Steller]

____ (Berufscode)

- 7: Verweigert
- 8: Weiß nicht
- 9: Editionsmissing

I88_SV5

[Berufscode für berufl. Tätigkeit d. Stief-/Pflegevaters im Dez. 89, Klassifikation der Berufe ISCO88, 4-Steller]

____ (Berufscode)

- 7: Verweigert
- 8: Weiß nicht
- 9: Editionsmissing

HV15800s

Welche berufliche Stellung hatte Ihr Stief-/Pflegevater im Dezember 1989? [Die Kategorie 3 "Beamte" gilt erst ab Oktober 1990 !]

- | | | |
|-----|--|-------------|
| 1: | Arbeiter(in) (z.B. in Produktion, Handwerk, Bau, Landwirtschaft)..... | HV15801S[F] |
| 2: | Angestellte(r) (auch Angehörige(r) der POLIZEI, ARMEE) | HV15801S[E] |
| 3: | Beamte | HV15801S[D] |
| 4: | Genossenschaftsbauer bzw. selbständige(r) Landwirt(in)..... | HV15801S[A] |
| 5: | Selbständig(e) in einem akademisch freien Beruf..... | HV15801S[B] |
| 6: | Selbständig(e) (z.B. in Handel, Industrie , Dienstleistung oder
Handwerk) | HV15801S[C] |
| 7: | Mithelfende(r) Familienangehörige(r)..... | HV15801S[C] |
| 8: | Heimarbeiter(in)..... | HV15801S[C] |
| -7: | Verweigert | HS06823M |
| -8: | Weiß nicht | HS06823M |
| -9: | Editionsmissing..... | HS06823M |

HV15801S[▽]

[A] Wie würden Sie die damalige berufliche Stellung Ihres Stief-/Pflegevaters genauer beschreiben ?

- | | | |
|-----|--|----------|
| 10: | Selbständiger Bauer (Gärtner) mit landwirtschaftlich genutzter
Fläche von unter 10 ha | HS06823M |
| 11: | Selbständiger Bauer (Gärtner) mit landwirtschaftlich genutzter
Fläche von über 10 ha | HS06823M |
| 12: | Genossenschaftsbauer | HS06823M |

[B] Wieviele Beschäftigte hatte Ihr Stief-/Pflegevater im Dezember 1989 insgesamt ?

- | | | |
|-----|--------------------------------|----------|
| 15: | 1 Mitarbeiter oder keinen..... | HS06823M |
| 16: | 2-9 Mitarbeiter..... | HS06823M |
| 17: | 10 oder mehr Mitarbeiter | HS06823M |

[C] Wieviele Beschäftigte hatte Ihr Stief-/Pflegevater im Dezember 1989 insgesamt ?

- | | | |
|-----|--------------------------------|----------|
| 21: | 1 Mitarbeiter oder keinen..... | HS06823M |
| 22: | 2-9 Mitarbeiter..... | HS06823M |
| 23: | 10-49 Mitarbeiter..... | HS06823M |
| 24: | 50 oder mehr Mitarbeiter | HS06823M |

[aus HV15800S übernommen:]

- | | | |
|-----|--------------------------------------|----------|
| 30: | Mithelfende Familienangehörige | HS06823M |
| 31: | HeimarbeiterIn | HS06823M |

[D] In welcher Laufbahngruppe war Ihr Stief-/Pflegevater im Dezember 1989 ? War er ...?

- | | | |
|-----|------------------------------------|----------|
| 40: | Beamte(r) im einfachen Dienst..... | HS06823M |
| 41: | Beamte(r) im mittleren Dienst..... | HS06823M |
| 42: | Beamte(r) im gehobenen Dienst..... | HV15803S |
| 43: | Beamte(r) im höheren Dienst..... | HV15803S |

[E] Zu welcher Angestelltengruppe gehörte Ihr Stief-/Pflegevater im Dezember 1989 ? War er ...?

- | | | |
|-----|---|-------------|
| 51: | Angestellte(r) mit einfacher Tätigkeit (z.B. unangelernter Verkäufer, Reinigungskraft, Bürohelfer)..... | HV15802S[B] |
| 52: | Angestellte(r) mit qualifizierter Tätigkeit (z.B. Fachverkäufer, Sekretärin, Verwaltungsfachgehilfe, technischer Zeichner)..... | HV15802S[A] |
| 53: | Angestellte(r) mit hochqualifizierter Tätigkeit (z.B. wissenschaftlicher Mitarbeiter, Arzt, Lehrer, Fachdirektor, Abteilungsleiter)..... | HV15803S |
| 54: | Angestellte(r) mit höheren Leitungsfunktionen und umfassenden Entscheidungsbefugnissen (Geschäftsführer, Direktor, Betriebsleiter, Offizier, Bürgermeister) | HS06823M |

[F] Zu welcher der folgenden Gruppen gehörte Ihr Stief-/Pflegevater im Dezember 1989 ? War er ...?

- | | | |
|-----|---|----------|
| 60: | Ungelernter Arbeiter..... | HS06823M |
| 61: | Angelernter Arbeiter..... | HS06823M |
| 62: | Facharbeiter..... | HS06823M |
| 63: | Brigadier, Vorarbeiter, Kolonnenführer..... | HS06823M |
| 64: | Meister, Polier..... | HS06823M |
| -7: | Verweigert | HS06823M |
| -8: | Weiß nicht | HS06823M |
| -9: | Editionsmissing..... | HS06823M |

HV1580SK

[Differenzierte berufliche Stellung in beruflicher Tätigkeit d. Stief-/Pflegevaters im Dez. 89 – Korrekturvariable]

- | | |
|-----|---|
| 10: | Selbständiger Bauer (Gärtner) mit unter 10 ha |
| 11: | Selbständiger Bauer (Gärtner) mit über 10 ha |
| 12: | Genossenschaftsbauer |
| 15: | Akademiker, mit einem oder keinem Mitarbeiter |
| 16: | Akademiker, mit 2-9 Mitarbeitern |
| 17: | Akademiker, mit 10 oder mehr Mitarbeitern |
| 21: | Selbst., mit einem oder keinem Mitarbeiter |
| 22: | Selbst., mit 2-9 Mitarbeitern |
| 23: | Selbst., mit 10-49 Mitarbeitern |
| 24: | Selbst., mit 50 oder mehr Mitarbeitern |
| 30: | Mithelfender Familienangehöriger |
| 31: | Heimarbeiter |
| 40: | Beamter, einfacher Dienst |
| 41: | Beamter, mittlerer Dienst |
| 42: | Beamter, gehobener Dienst |
| 43: | Beamter, höherer Dienst |
| 51: | Angestellter mit einfacher Tätigkeit |
| 52: | Angestellter mit qualifizierter Tätigkeit |
| 53: | Angestellter mit hochqualifizierter Tätigkeit |
| 54: | Angestellter mit höheren Leitungsfunktionen |
| 60: | Ungelernter Arbeiter |
| 61: | Angelernter Arbeiter |
| 62: | Facharbeiter |
| 63: | Brigadier, Vorarbeiter, Kolonnenführer |
| 64: | Meister, Polier |
| -7: | Verweigert |
| -8: | Weiß nicht |
| -9: | Editionsmissing |

HV15802S

[A] Hatte Ihr Stief-/Pflegevater für diese Tätigkeit einen entsprechenden Abschluss? D.h. verfügte er über einen?

- 1: Facharbeiter- bzw. Lehrabschluss.....HV15803S
- 2: Fachschulabschluss.....HV15803S
- 3: Keinen entsprechenden Abschluss.....HV15803S
- 7: VerweigertHV15803S
- 8: Weiß nichtHV15803S
- 9: *Editionsmissing*.....HV15803S

[B] Hatte Ihr Stief-/Pflegevater für diese Tätigkeit einen entsprechenden Facharbeiter- bzw. Lehrabschluss?

- 1: Facharbeiter- bzw. Lehrabschluss.....HS06823M
- 3: Keinen Abschluss.....HS06823M
- 7: VerweigertHS06823M
- 8: Weiß nichtHS06823M
- 9: *Editionsmissing*.....HS06823M

HV15803S

Übte Ihr Stief-/Pflegevater in dieser Tätigkeit eine Leitungsfunktion aus?

- 1: JaHS06823M
- 2: NeinHS06823M
- 7: VerweigertHS06823M
- 8: Weiß nichtHS06823M
- 9: *Editionsmissing*.....HS06823M

HVQ2191S[▽]

Was hat Ihr Stief-/Pflegevater im Dezember 1989 gemacht? War er ...?

- 1: Hausmann.....HS06823M
- 2: Arbeitslos.....HS06823M
- 3: Vorruhestand.....HS06823M
- 4: RuhestandHS06823M
- 5: SonstigesHVQ2192S
- 7: VerweigertHS06823M
- 8: Weiß nichtHS06823M
- 9: *Editionsmissing*.....HS06823M

HVQ2192S

Nämlich ...?

_____ (Textangabe)

- 7: Verweigert
- 8: Weiß nicht
- 9: *Editionsmissing*

HS06823M

War Ihr Stief-/Pflegevater in der ehemaligen DDR Mitglied einer politischen Partei?

- 1: JaHS06823
- 2: NeinPA57145A
- 7: VerweigertPA57145A
- 8: Weiß nichtPA57145A
- 9: *Editionsmissing*.....PA57145A

HS06823

In welcher Partei war Ihr Stief-/Pflegevater Mitglied ?

- 1: SEDPA57145A
- 2: CDUPA57145A
- 3: LDPDPA57145A
- 4: DBD.....PA57145A
- 5: NDPDPA57145A
- 6: AndereHS06823A
- 7: VerweigertPA57145A
- 8: Weiß nichtPA57145A
- 9: *Editionsmissing*.....PA57145A

HS06823A

Nämlich ...?

____ (Textangabe)

- 7: Verweigert
- 8: Weiß nicht
- 9: *Editionsmissing*

PA57145A

Gab es noch andere Personen, BIS ZU IHREM 16. LEBENSJAHR, die bei Ihnen eine Stief-/Pflegevaterstelle vertraten?

- 1: JaBeginn Frageschleife
- 2: NeinEnde Frageschleife
- 7: VerweigertEnde Frageschleife
- 9: *Editionsmissing*.....Ende Frageschleife

--- Ende Frageschleife Stief-/Pflegeväter ---

HE01161

[Frage wird nur gestellt, wenn HM01101A (Mutter unbekannt) mit Code 2 = nein beantwortet wurde.]
 Stammt Ihre leibliche Mutter aus Ihrer jetzigen Gegend hier oder ist sie - z.B. im Krieg als Flüchtling oder aus anderen Gründen - zugewandert? Woher kommt sie?

- 1: Aus Ihrer jetzigen Gegend
- 2: DDR/ Ost-Berlin, ehemalige SBZ
- 3: Westdeutschland/ West-Berlin
- 4: Frühere deutsche Ostgebiete (Pommern, Schlesien, Ostpreußen)
- 5: Östliche Nachbarländer, östliches Europa
- 6: Sonstiges europäisches Ausland
- 7: Außerhalb Europas
- 8: Mutter unbekannt

- 7: Verweigert
- 8: Weiß nicht

HE01162

[Frage wird nur gestellt, wenn HV01129A (Vater unbekannt) mit Code 2 = nein beantwortet wurde.]
 Stammt Ihr leiblicher Vater aus Ihrer jetzigen Gegend hier oder ist er - z.B. im Krieg als Flüchtling oder aus anderen Gründen - zugewandert? Woher kommt er?

- 1: Aus Ihrer jetzigen Gegend
- 2: DDR/ Ost-Berlin, ehemalige SBZ
- 3: Westdeutschland/ West-Berlin
- 4: Frühere deutsche Ostgebiete (Pommern, Schlesien, Ostpreußen)
- 5: Östliche Nachbarländer, östliches Europa
- 6: Sonstiges europäisches Ausland
- 7: Außerhalb Europas
- 8: Vater unbekannt

- 7: Verweigert
- 8: Weiß nicht

3.3. *Geschwister*

PAQ1100

Haben oder hatten Sie Geschwister, ich meine auch Halb- bzw. Stiefgeschwister? Denken Sie dabei bitte auch an Geschwister, die nicht mehr leben oder nicht mit Ihnen zusammen aufgewachsen sind.

- 1: Ja
- 2: Nein
- 7: Verweigert
- 9: *Editionsmissing*

ANZ_GS

Und wie viele Geschwister haben Sie?

___ (Anzahl)***

-7: Verweigert***

*** Wenn Anzahl gleich Null oder Code -7Ende Thema
 Sonst.....Beginn Frageschleife

--- *Beginn Frageschleife Geschwister (max. 10)* ---

[Wenn Anzahl = 1] Ich möchte Ihnen nun zu dieser Person einige Nachfragen stellen. Sagen Sie mir der Einfachheit halber zunächst den Vornamen, das Geschlecht und das Geburtsdatum.

[Wenn Anzahl > 1] Ich möchte Ihnen nun zu Ihren Geschwistern einige Nachfragen stellen. Sagen Sie mir der Einfachheit halber zunächst die Vornamen, das Geschlecht und das jeweilige Geburtsdatum. Fangen Sie dabei bitte mit Ihrem ältesten Bruder bzw. Ihrer ältesten Schwester an, damit wir niemand vergessen."

GSNO[#]

[Laufende Nummer des Geschwisters]

___ (Laufende Nummer des Geschwisters)

GSNOALT[#]

[Laufende Nummer des Geschwisters (vor Edition)]

___ (Laufende Nummer des Geschwisters (vor Edition))

F167[▽]

[Im ersten Durchlauf:] Wie lautet der erste Vorname?

[Sonst:] Wie lautet der nächste Vorname?

___ (Textangabe)

- 7: Verweigert
- 8: Weiß nicht
- 9: *Editionsmissing*

F167K

[Geschwister bekannt?]

- 1: Ja
- 2: Nein

HG01167

Und welches Geschlecht?

- 1 Männlich
- 2 Weiblich
- 7: Verweigert
- 8: Weiß nicht
- 9: *Editionsmissing*

HG02168M

Und wann ist er/sie geboren ?

- 19 ____ (Jahr)
- 7: *Verweigert*
- 8: *Weiß nicht*
- 9: *Editionsmissing*

HG03168A

Lebt {Einspielung Name} noch?

- 1: JaSM 8
- 2: NeinHG03168M
- 7: VerweigertEnde Frageschleife
- 8: Weiß nichtEnde Frageschleife
- 9: *Editionsmissing*.....*Ende Frageschleife*

HG03168M

Wann ist {Einspielung Name} gestorben?

- 19____ (Jahr)²⁹
- 7: *Verweigert*
- 8: *Weiß nicht*
- 9: *Editionsmissing*

SM 8

Wenn Angaben zum Sterbejahr verweigert oder erreichtes Lebensjahr

- kleiner als 18.....Ende Frageschleife
- Sonst.....HG05169M

²⁹ Hier erfolgt eine normale elektronische Eingabevalidierung. Zusätzlich muß das Sterbejahr größer sein als das Geburtsjahr.

HG05169M^V

Welchen Schulabschluss hat {Einspielung Name}? Nennen Sie mir bitte den höchsten Schulabschluss!

- | | | |
|-----|---|--------------------|
| 1: | Sonderschulabgang oder Abgang von einer Sonder-/ Hilfsschule | HG06170 |
| 2: | Volksschule beendet vor Erreichen der 8. Klasse | HG06170 |
| 3: | Volksschule beendet mit Abschlussklasse/ Hauptschulabschluss..... | HG06170 |
| 4: | Mittlere Reife | HG06170 |
| 5: | Polytechnische Oberschule (POS) mit Abschluss, 8. Klasse..... | HG06170 |
| 6: | Polytechnische Oberschule (POS) mit Abschluss, 10. Klasse..... | HG06170 |
| 7: | Erweiterte Oberschule (EOS) ohne Abschluss..... | HG06170 |
| 8: | Abitur/ Hochschulreife/ Fachabitur..... | HG06170 |
| 9: | Anderer Abschluss | F169 |
| 10: | Keinen schulischen Abschluss | HG06170 |
| 11: | Geht noch zur Schule | Ende Frageschleife |
| 12: | Geht noch nicht zur Schule | Ende Frageschleife |
| -7: | Verweigert | HG06170 |
| -8: | Weiß nicht | HG06170 |
| -9: | Editionsmissing..... | HG06170 |

F169

Was für ein Schulabschluss ist das ?

____ (Textangabe)

- | | |
|-----|-----------------|
| -7: | Verweigert |
| -8: | Weiß nicht |
| -9: | Editionsmissing |

HG05169K

[Schulabschluss des Geschwisters – Korrekturvariable]

- | | |
|-----|--|
| 1: | Sonderschulabgang oder Abgang von einer Sonder-/ Hilfsschule |
| 2: | Volksschule beendet vor Erreichen der 8. Klasse |
| 3: | Volksschule beendet mit Abschlussklasse/ Hauptschulabschluss |
| 4: | Mittlere Reife |
| 5: | Polytechnische Oberschule (POS) mit Abschluss, 8. Klasse |
| 6: | Polytechnische Oberschule (POS) mit Abschluss, 10. Klasse |
| 7: | Erweiterte Oberschule (EOS) ohne Abschluss |
| 8: | Abitur/ Hochschulreife/ Fachabitur |
| 9: | Anderer Abschluss |
| 10: | Keinen schulischen Abschluss |
| 11: | Geht noch zur Schule |
| 12: | Geht noch nicht zur Schule |
| -7: | Verweigert |
| -8: | Weiß nicht |
| -9: | Editionsmissing |

HG06170^V

Hat {Einspielung Name} einen beruflichen Ausbildungsabschluss gemacht? Ich lese Ihnen dazu einige Abschlussarten vor. Sagen Sie mir bitte, was davon auf {Einspielung Name} zutrifft? Nennen Sie mir bitte den höchsten Berufsabschluss.

- 1: Derzeit noch in beruflicher Ausbildung/ LehreEnde Frageschleife
- 2: Betriebliche AnlernzeitHGQ1130
- 3: Teilfacharbeiter.....HGQ1130
- 4: Facharbeiter, Ausbildung abgeschlossen (auch gewerbliche, kaufmännische, haus- und landwirtschaftliche Lehrabschlüsse).....HGQ1130
- 5: Facharbeiter, Ausbildungsabschluss zuerkanntHGQ1130
- 6: Berufliches Praktikum, VolontariatHGQ1130
- 7: Abschluss als Meister/ Techniker (Industrie bzw. Handwerk)HGQ1130
- 8: Fachschulabschluss.....HGQ1130
- 9: Hochschulabschluss ohne Diplom.....HGQ1130
- 10: Hochschulabschluss mit Diplom (Staatsexamen, Promotion).....HGQ1130
- 11: Anderer Ausbildungsabschluss.....F170
- 95: Kein beruflicher AusbildungsabschlussHGQ1130

- 7: VerweigertHGQ1130
- 8: Weiß nichtHGQ1130
- 9: Editionsmissing.....HGQ1130

F170

Was war das für ein Ausbildungsabschluss ?

- ____ (Textangabe).....***

- 7: Verweigert***
- 8: Weiß nicht***
- 9: Editionsmissing.....***

*** Wenn nicht HG03168A , Code 1Ende Frageschleife
 Sonst.....HGQ1130

HG06170K

[Beruflicher Ausbildungsabschluss des Geschwisters – Korrekturvariable]

- 1: Derzeit noch in beruflicher Ausbildung/ Lehre
- 2: Betriebliche Anlernzeit
- 3: Teilfacharbeiter
- 4: Facharbeiter, Ausbildung abgeschlossen (auch gewerbliche, kaufmännische, haus- und landwirtschaftliche Lehrabschlüsse)
- 5: Facharbeiter, Ausbildungsabschluss zuerkannt
- 6: Berufliches Praktikum, Volontariat
- 7: Abschluss als Meister/ Techniker (Industrie bzw. Handwerk)
- 8: Fachschulabschluss
- 9: Hochschulabschluss ohne Diplom
- 10: Hochschulabschluss mit Diplom (Staatsexamen, Promotion)
- 11: Anderer Ausbildungsabschluss
- 95: Kein beruflicher Ausbildungsabschluss

- 7: Verweigert
- 8: Weiß nicht
- 9: Editionsmissing

HGQ1130

Ist {Einspielung Name} derzeit ...?

- 1: ErwerbstätigHGQ1132
- 2: Nicht erwerbstätigHGQ1140
- 7: VerweigertEnde Frageschleife
- 8: Weiß nichtEnde Frageschleife
- 9: *Editionsmissing*.....*Ende Frageschleife*

HGQ1132

Und welche berufliche Tätigkeit übt {Einspielung Name} derzeit aus?

____ (Textangabe)

- 7: Verweigert
- 8: Weiß nicht
- 9: *Editionsmissing*

BA_GS

[Berufscod für derzeitige berufliche Tätigkeit des Geschwisters, Klassifikation der Berufe BA88, 4-Steller]

____ (Berufscod)

- 7: Verweigert
- 8: Weiß nicht
- 9: *Editionsmissing*

I88_GS

[Berufscod für derzeitige berufliche Tätigkeit des Geschwisters, Klassifikation der Berufe ISCO88, 4 Steller]

____ (Berufscod)

- 7: Verweigert
- 8: Weiß nicht
- 9: *Editionsmissing*

HGQ17000^V

Welche berufliche Stellung hat [Einspielung Name] in ihrer/seiner derzeitigen Tätigkeit? [Die Kategorie 3 "Beamte" gilt erst ab Oktober 1990 !]

- 1: Arbeiter(in) (z.B. in Produktion, Handwerk, Bau, Landwirtschaft)..HGQ17001[F]
- 2: Angestellte(r) (auch Angehörige(r) der POLIZEI, ARMEE)HGQ17001[E]
- 3: BeamteHGQ17001[D]
- 4: Genossenschaftsbauer bzw. selbständige(r) Landwirt(in).....HGQ17001[A]
- 5: Selbständig(e) in einem akademisch freien Beruf.....HGQ17001[B]
- 6: Selbständig(e) (z.B. in Handel, Industrie , Dienstleistung oder Handwerk)HGQ17001[C]
- 7: Mithelfende(r) Familienangehörige(r).....HGQ17001[C]
- 8: Heimarbeiter(in).....HGQ17001[C]
- 7: VerweigertEnde Frageschleife
- 8: Weiß nichtEnde Frageschleife
- 9: *Editionsmissing*.....*Ende Frageschleife*

HGQ17001^V

[A] Wie würden Sie die derzeitige berufliche Stellung von [Einspielung Name] genauer beschreiben ?

- 10: Selbständiger Bauer (Gärtner) mit landwirtschaftlich genutzter Fläche von unter 10 haEnde Frageschleife
- 11: Selbständiger Bauer (Gärtner) mit landwirtschaftlich genutzter Fläche von über 10 haEnde Frageschleife
- 12: GenossenschaftsbauerEnde Frageschleife

[B] Wie viele Beschäftigte hat {Einspielung Name} derzeit insgesamt ?

- 15: 1 Mitarbeiter oder keinenEnde Frageschleife
- 16: 2-9 MitarbeiterEnde Frageschleife
- 17: 10 oder mehr MitarbeiterEnde Frageschleife

[C] Wie viele Beschäftigte hat {Einspielung Name} derzeit insgesamt ?

- 21: 1 Mitarbeiter oder keinenEnde Frageschleife
- 22: 2-9 MitarbeiterEnde Frageschleife
- 23: 10-49 MitarbeiterEnde Frageschleife
- 24: 50 oder mehr MitarbeiterEnde Frageschleife

[aus HGQ17000 übernommen:]

- 30: Mithelfende FamilienangehörigeEnde Frageschleife
- 31: HeimarbeiterInEnde Frageschleife

[D] In welcher Laufbahngruppe ist {Einspielung Name} derzeit ? Ist er / sie ...?

- 40: Beamte(r) im einfachen DienstEnde Frageschleife
- 41: Beamte(r) im mittleren DienstEnde Frageschleife
- 42: Beamte(r) im gehobenen DienstHGQ17003
- 43: Beamte(r) im höheren DienstHGQ17003

[E] Zu welche Angestelltengruppe gehört [Einspielung Name] derzeit ? Ist er / sie ...?

- 51: Angestellte(r) mit einfacher Tätigkeit (z.B. unangelernter Verkäufer, Reinigungskraft, Bürohelfer)HGQ17002[B]
- 52: Angestellte(r) mit qualifizierter Tätigkeit (z.B. Fachverkäufer, Sekretärin, Verwaltungsfachgehilfe, technischer Zeichner)HGQ17002[A]
- 53: Angestellte(r) mit hochqualifizierter Tätigkeit (z.B. wissenschaftlicher Mitarbeiter, Arzt, Lehrer, Fachdirektor, Abteilungsleiter)HGQ17003
- 54: Angestellte(r) mit höheren Leitungsfunktionen und umfassenden Entscheidungsbefugnissen (Geschäftsführer, Direktor, Betriebsleiter, Offizier, Bürgermeister)Ende Frageschleife

[F] Zu welcher der folgenden Gruppen gehört [Einspielung Name] derzeit ? Ist er / sie ...?

- 60: Ungelernter ArbeiterEnde Frageschleife
- 61: Angelernter ArbeiterEnde Frageschleife
- 62: FacharbeiterEnde Frageschleife
- 63: Brigadier, Vorarbeiter, KolonnenführerEnde Frageschleife
- 64: Meister, PolierEnde Frageschleife
- 7: VerweigertEnde Frageschleife
- 8: Weiß nichtEnde Frageschleife
- 9: EditionsmissingEnde Frageschleife

HGQ1700K

[Differenzierte berufliche Stellung in derzeitiger beruflicher Tätigkeit des Geschwisters – Korrekturvariable]

- 10: *Selbständige Bäuerin (Gärtnerin) mit unter 10 ha*
- 11: *Selbständige Bäuerin (Gärtnerin) mit über 10 ha*
- 12: *Genossenschaftsbäuerin*
- 15: *Akademiker, mit einem oder keinem Mitarbeiter*
- 16: *Akademiker, mit 2-9 Mitarbeitern*
- 17: *Akademiker, mit 10 oder mehr Mitarbeitern*
- 21: *Selbst., mit einem oder keinem Mitarbeiter*
- 22: *Selbst., mit 2-9 Mitarbeitern*
- 23: *Selbst., mit 10-49 Mitarbeitern*
- 24: *Selbst., mit 50 oder mehr Mitarbeitern*
- 30: *Mithelfende Familienangehörige*
- 31: *Heimarbeiterin*
- 40: *Beamte, einfacher Dienst*
- 41: *Beamte, mittlerer Dienst*
- 42: *Beamte, gehobener Dienst*
- 43: *Beamte, höherer Dienst*
- 51: *Angestellte mit einfacher Tätigkeit*
- 52: *Angestellte mit qualifizierter Tätigkeit*
- 53: *Angestellte mit hochqualifizierter Tätigkeit*
- 54: *Angestellte mit höheren Leitungsfunktionen*
- 60: *Ungelernte Arbeiterin*
- 61: *Angelernte Arbeiterin*
- 62: *Facharbeiterin*
- 63: *Brigadier, Vorarbeiter, Kolonnenführer*
- 64: *Meister, Polier*

- 7: *Verweigert*
- 8: *Weiß nicht*
- 9: *Editionsmissing*

HGQ17002

[A] Hat {Einspielung Name} für diese Tätigkeit einen entsprechenden Abschluss? D.h. verfügt er/ sie über einen?

- 1: *Facharbeiter-, bzw. Lehrabschluss.....HGQ17003*
- 2: *Fachschulabschluss.....HGQ17003*
- 3: *Keinen entsprechenden Abschluss.....HGQ17003*

- 7: *VerweigertHGQ17003*
- 8: *Weiß nichtHGQ17003*
- 9: *Editionsmissing.....HGQ17003*

[B] Hat [Einspielung Name] für diese Tätigkeit einen entsprechenden Facharbeiter- bzw. Lehrabschluss?

- 1: *Facharbeiter-, bzw. Lehrabschluss.....Ende Frageschleife*
- 3: *Keinen Abschluss.....Ende Frageschleife*

- 7: *VerweigertEnde Frageschleife*
- 8: *Weiß nichtEnde Frageschleife*
- 9: *Editionsmissing.....Ende Frageschleife*

HGQ17003

Übt {Einspielung Name} in dieser Tätigkeit eine Leitungsfunktion aus?

- 1: JaEnde Frageschleife
- 2: NeinEnde Frageschleife
- 7: VerweigertEnde Frageschleife
- 8: Weiß nichtEnde Frageschleife
- 9: *Editionsmissing*.....*Ende Frageschleife*

HGQ1140

Was macht {Einspielung Name} derzeit? Ist er/ sie ...?

- 1: Arbeitslos.....Ende Frageschleife
- 2: In Ausbildung/Lehre /Studium.....Ende Frageschleife
- 3: In UmschulungEnde Frageschleife
- 4: In RenteEnde Frageschleife
- 5: Hausfrau(mann).....Ende Frageschleife
- 6: In der SchuleEnde Frageschleife
- 7: AnderesHGQ11400
- 8: Erziehungsurlaub.....Ende Frageschleife
- 9: Wehr- / Zivildienst.....Ende Frageschleife
- 7: VerweigertEnde Frageschleife
- 8: Weiß nichtEnde Frageschleife
- 9: *Editionsmissing*.....*Ende Frageschleife*

HGQ11400

Was macht {Einspielung Name}?

___ (Textangabe)

- 7: Verweigert
- 8: Weiß nicht
- 9: *Editionsmissing*

--- Ende Frageschleife Geschwister ---

3.4. Wohngeschichte

ANZ_WG[#]

[Anzahl der Wohnungen]

___ (Anzahl der Wohnung)

--- Beginn Frageschleife Wohngeschichte ---

WGNO[#]

[Laufende Nummer der Wohnung]

___ (Laufende Nummer der Wohnung)

WGNOALT[#]

[Laufende Nummer der Wohnung (vor Edition)]

___ (Laufende Nummer der Wohnung (vor Edition))

OM 14
(F1200 -
PLZ_A)[∇]

[Im ersten Durchgang:] Ich werde Ihnen nun einige Fragen stellen, die die Orte und Wohnungen betreffen, in denen Sie selbst seit Ihrer Geburt gelebt haben. Es sollen alle Wohnungen erfaßt werden, dabei auch eventuelle längere Heimaufenthalte oder Abwesenheit wegen einer Ausbildung, Weiterbildung oder Berufstätigkeit. Beginnen wir bei Ihrer Geburt. Wo haben Sie die allererste Zeit Ihres Lebens nach Ihrer Geburt gewohnt? Nennen Sie mir bitte den Ortsnamen, den Kreis oder den Stadtbezirk und die Postleitzahl.

[Sonst:] Und in welchen Ort sind Sie gezogen?

Antwortkategorien:

___ (Ortsname bzw. Stadtbezirk bzw. Postleitzahl)

- 7: Verweigert
- 8: Weiß nicht
- 9: *Editionsmissing*

F1200[∇] ___ Wohnortname

F2200 ___ (Stadtbezirk/Kreis)

PLZ_C[∇] ___ (Postleitzahl neu)³⁰

PLZ_A[∇] ___ (Postleitzahl alt)³¹

³⁰ Hier erfolgte eine elektronische Eingabeprüfung: Entweder PLZ_C oder PLZ_A muß angegeben werden, wobei -7,-8 zulässig ist und PLZ_C eine führende Null enthalten darf.

³¹ Siehe Fußnote 30

PLZNEU*[Neue Postleitzahl als numerische Variable]*

-9999:	<i>Keine Angabe</i>
-9998:	<i>Weiß nicht</i>
-9997:	<i>Verweigert</i>
-9996:	<i>Ort, an dem Wehrdienst geleistet wurde</i>
-9995:	<i>Wechselnde Wohnorte</i>
-9994:	<i>Ausbildungs- und krankheitsbedingte Wohnorte</i>
-9992:	<i>Mobile Wohnungen (Schiff, Wohnwagen)</i>
-9500:	<i>Australien und Ozeanien</i>
-9450:	<i>Japan</i>
-9440:	<i>Ostasien</i>
-9430:	<i>Indische Halbinsel bei Burma</i>
-9421:	<i>Israel</i>
-9420:	<i>Vorderasien</i>
-9410:	<i>Asiatischer Teil der ehemaligen UdSSR (Sibirien)</i>
-9400:	<i>Asien allgemein</i>
-9330:	<i>Mittel- und Südamerika, Karibik</i>
-9320:	<i>USA</i>
-9310:	<i>Kanada</i>
-9300:	<i>Amerika allgemein</i>
-9230:	<i>Südafrika, Namibia</i>
-9210:	<i>Arabisches Nordafrika</i>
-9200:	<i>Afrika allgemein</i>
-9140:	<i>Türkei</i>
-9138:	<i>Russland</i>
-9131:	<i>Estland, Lettland, Litauen</i>
-9130:	<i>Weißrussland, Ukraine, etc. (europäischer Teil der ehemaligen UdSSR)</i>
-9110:	<i>Tschechei, Slowakei (ehemalige Tschechoslowakei)</i>
-9091:	<i>Siebenbürgen</i>
-9090:	<i>Rumänien</i>
-9080:	<i>Schweiz, Lichtenstein</i>
-9060:	<i>Kroatien, Slowenien, Serbien (ehemaliges Jugoslawien), Albanien</i>
-9050:	<i>Großbritannien, Irland, Gibraltar</i>
-9040:	<i>Südeuropa: Griechenland, Zypern, Italien, San Marino, Vatikan, Portugal, Spanien, Malta</i>
-9030:	<i>Frankreich, Monaco, Andorra</i>
-9020:	<i>Skandinavien</i>
-9010:	<i>Benelux</i>

BL*[Bundesland]*

1:	<i>Schleswig-Holstein</i>
2:	<i>Hamburg</i>
3:	<i>Niedersachsen</i>
4:	<i>Bremen</i>
5:	<i>Nordrhein-Westfalen</i>
6:	<i>Hessen</i>
7:	<i>Rheinland-Pfalz</i>
8:	<i>Baden-Württemberg</i>
9:	<i>Bayern</i>
10:	<i>Saarland</i>
11:	<i>Berlin</i>
12:	<i>Brandenburg</i>
13:	<i>Mecklenburg-Vorpommern</i>
14:	<i>Sachsen</i>
15:	<i>Sachsen-Anhalt</i>
16:	<i>Thüringen</i>
-9:	<i>Editionsmissing</i>

EINW1000

[Einwohnerzahl in Tausend (im September 2000)]

____ (Einwohnerzahl)

- 7: Verweigert
- 8: Weiß nicht
- 9: Editionsmissing

WGQ200A

In welchen Ort sind Sie dann gezogen, oder sind Sie innerhalb desselben Ortes umgezogen?

- 1: Derselbe OrtOM 16
- 2: Anderer OrtWG04201
- 7: VerweigertWG04201
- 9: Editionsmissing.....WG04201

WG04201[▽]

Wie groß war/ist der Ort? War das damals... (Ist das...)?

- 1: Einzelgehöft / Weiler
- 2: ein Dorf
- 3: eine Kleinstadt mit unter 30.000 Einwohnern
- 4: eine Stadt mittlerer Größe mit 30.000-100.000 Einwohnern
- 5: eine Großstadt mit über 100.000 Einwohnern
- 6: an wechselnden Orten
- 7: Verweigert
- 8: Weiß nicht
- 9: Editionsmissing

OM 15

(WG06202 -
WG07202)[▽]

[Wenn WG04201=6 (an wechselnden Orten) und nicht WGQ200A, Code 1:] Von wann bis wann haben Sie an wechselnden Wohnorten gelebt?

[Sonst:] Von wann bis wann haben Sie ohne längere Unterbrechung in dieser Wohnung und in diesem Haushalt gelebt?

WG06202[▽] Von ____ (Monat)

WG05202 Von 19____ (Jahr)

WG08202[▽] Bis ____ (Monat)

WG07202 Bis 19____ (Jahr)³²

START[#]

[Episodenbeginn Wohnort in Monaten seit dem 1.1.1900]

____ (Monatsangabe)

- 7: Verweigert
- 8: Weiß nicht
- 9: Editionsmissing

³² Hier erfolgten die üblichen elektronischen Eingabe- und Spellvalidierungsprüfungen. Zusätzlich dazu: muß das Beginndatum beim ersten Spell älter als das Geburtsdatum sein. darf beim ersten Spell die Lücke zwischen Geburtsdatum und Einzugsdatum nicht größer als drei Monate sein.

END[#]

[Episodenende Wohnort in Monaten seit dem 1.1.1900]

___ (Monatsangabe)

- 7: Verweigert
- 8: Weiß nicht
- 9: *Editionsmissing*

WG07202A

[Wenn WG04201, Code 6 und nicht WGQ200A, Code 1:] Lebt bis heute an wechselnden Wohnorten?
 [Sonst:] Zielperson wohnt heute noch dort?

- 1: Ja
- 2: Nein
- 7: *verweigert*
- 9: *Editionsmissing*

WG10203A[▽]

Wohnen Sie derzeit ...?

- 1: zur Untermiete WP02205
- 2: in einer Mietwohnung-gemietetes Haus..... WP01204
- 3: in einer Eigentumswohnung..... WP01204
- 4: im eigenen Haus..... WP01204
- 5: in einer Schlafstelle, z.B. beim Arbeitgeber..... SHH
- 6: in einer anderen, nicht privaten Wohnstätte..... WG10203B
- 7: *Besetzte/s Wohnung/ Haus*..... SHH
- 7: Verweigert WP02205
- 8: Weiß nicht WP02205
- 9: *Editionsmissing*..... WP02205

WG10203B[▽]

Wo war diese Wohnstätte ?

- 1: in einer Berufs- / Arbeitsstätte (z.B. Arbeiterwohnheim,
Schiff, auch Kaserne wenn Berufssoldat)..... SHH
- 2: in einer Ausbildungsstätte (z.B. Lehrlingswohnheim) SHH
- 3: in einer medizinische Versorgungs -oder Pflegeeinrichtung
(z.B. Krankenhaus oder Lazarett, Sanatorium, Heil oder
Pflegeanstalt)..... SHH
- 4: in einer soziale Einrichtung (z.B. Waisen-/Kinder-/
Erziehungsheim, Obdachlosenheim) SHH
- 5: in einer Kaserne bzw. Armee-Einrichtung..... SHH
- 6: in einer anderen Einrichtung..... WG10203C
- 7: Verweigert SHH
- 9: *Editionsmissing*..... SHH

WG10203C

Nämlich ... ?

- ___ (Textangabe)..... SHH
- 7: Verweigert SHH
- 8: Weiß nicht SHH
- 9: *Editionsmissing*..... SHH

WP01204

Wie viele Zimmer hat(te) Ihre Wohnung, außer Küche, Bad und Flur? [Halbe Zimmer zählen als ganze Zimmer!]

___ (Anzahl Zimmer)

- 7: Verweigert
- 8: Weiß nicht
- 9: Editionsmissing

WP02205[▽]

Ist / War der Haushalt Ihrer Eltern, Ihr eigener Haushalt oder ein anderer Haushalt in dem Sie leben/lebten ?

- 1: Eigener Haushalt / Wohngemeinschaft
- 2: Elterlicher Haushalt
- 3: Anderer Haushalt
- 7: Verweigert
- 9: Editionsmissing

SHH

[Stellung der Person im Haushalt]

- 1: Eigener Haushalt/ Wohngemeinschaft ***
- 2: Elterlicher Haushalt ***
- 3: Anderer Haushalt..... ***
- 4: Nicht- private Wohnstätte..... ***
- 7: Verweigert ***
- 9: Editionsmissing..... ***

*** Wenn WG10203A , Code -7, 1, 5, 6, 7F207
 *** Wenn WG10203A , Code -9, 2, 3, 4WH206A

WH206A[▽]

[Wenn Zielperson zum Interviewzeitpunkt noch dort wohnt:] Jetzt möchte ich gerne wissen, wer in diesem Haushalt überwiegend lebt. Denken Sie an alle, die hier wohnen, auch an Kinder, an Geschwister oder an andere Verwandte sowie an Personen, die vielleicht zeitweilig woanders sind. Wie viele Personen leben insgesamt in diesem Haushalt?

[Wenn Zielperson zum Interviewzeitpunkt nicht mehr dort wohnt:] Jetzt möchte ich gerne wissen, wer noch in diesem Haushalt überwiegend gelebt hat. Denken Sie an alle, die hier wohnten, auch an Kinder, an Geschwister oder an andere Verwandte sowie an Personen, die vielleicht zeitweilig woanders waren. Wieviele Personen lebten insgesamt in diesem Haushalt?

___ (Anzahl)³³ ***

- 7: Verweigert ***
- 8: Weiß nicht ***
- 9: Editionsmissing..... ***

*** Wenn WH206A = 1,-7,-8, -9F207
 *** Sonst..... WHAQ224-WHKQ224

³³ Wenn Zielperson alleine wohnt, wird 1 angegeben.

--- Beginn Frageschleife über alle Personen im Haushalt ---

WHAQ224- WHKQ224

[Wenn Zielperson zum Interviewzeitpunkt nicht mehr dort wohnt:] Und wer wohnte außer Ihnen selbst in diesem Haushalt? Können wir dem Alter nach alle Personen durchgehen? Beginnen wir jetzt bei der ältesten Person. Nennen Sie mir bitte - der Einfachheit halber - den Vornamen.

[Wenn Zielperson zum Interviewzeitpunkt noch dort wohnt:] Und wer wohnt außer Ihnen selbst in diesem Haushalt? Können wir dem Alter nach alle Personen durchgehen? Beginnen wir jetzt bei der ältesten Person. Nennen Sie mir bitte - der Einfachheit halber - den Vornamen.

____ (Textangabe)

- 7: Verweigert³⁴
- 8: *Weiß nicht*
- 9: *Editionsmissing*

WH01A26M- WH01K26M [▽]

Und in welcher Verwandtschaftsbeziehung steht {Einblendung Name} zu Ihnen? Ich meine, ist {Einblendung Name}...?

- 1: Ihr Vater
- 2: Ihre Mutter
- 3: Ihr Ehepartner
- 4: Ihr Partner
- 5: ein Kind, das bei Ihnen wohnt(e)
- 7: ein anderer Verwandter
- 8: eine nicht verwandte Person
- 9: Bruder/Stiefbruder
- 10: Schwester/Stiefschwester
- 7: Verweigert
- 8: Weiß nicht
- 9: *Editionsmissing*

--- Ende Frageschleife über alle Personen im Haushalt ---

F207

[Frage wird nur gestellt, wenn Zielperson heute nicht mehr in dem betreffenden HH lebt.] Aus welchen Gründen haben Sie oder Ihre Familie die Wohnung, bzw. den Wohnort gewechselt?

____ (Textangabe).....WGQ200A

- 7: VerweigertWGQ200A
- 8: Weiß nichtWGQ200A
- 9: *Editionsmissing*.....WGQ200A

³⁴ Wenn Vorname verweigert dann wird im Fragebogen statt eines Namens "diese Person" eingeblendet.

WW1-WW3

[Wohnungswechselgründe]

- 9: *Keine Angabe*
- 8: *Weiß nicht*
- 7: *Verweigert*
- 6: *Nicht codierbar, da Angaben unvollständig*
- 10: *Politische Gründe allgemein*
- 12: *DDR-Flucht, Familienzusammenführung, Übersiedlung/ Ausreise*
- 13: *Systemwechsel/ Wende*
- 19: *Sonstige politische Gründe*
- 20: *Wohnung allgemein, Umzug*
- 21: *Kündigung vom Vermieter, Befristung des Mietverhältnisses*
- 22: *Kündigung von seiten des Mieters*
- 23: *Alte Wohnung/ Zimmer/ Haus zu groß; neue kleiner*
- 24: *Alte Wohnung/ Zimmer/ Haus zu klein; neue größer*
- 25: *Alte Wohnung/ Zimmer/ Haus zu teuer; neue billiger/ finanziell günstiger*
- 26: *Ausstattung der neuen Wohnung/ Zimmer/ Haus besser/ schöner*
- 27: *Wohnumfeld, Umgebung, Lage der alten Wohnung ungünstig*
- 29: *Eigenbedarf des Besitzers*
- 31: *Änderung der Rechtsverhältnisse: z.B. Besitzer gewechselt*
- 32: *Erwerb von Eigentum*
- 34: *Zerstörung, Abbruch des Hauses*
- 39: *Sonstige auf die Wohnung bezogene Gründe (u.a. Wohnungsübernahme v. Eltern/ Schwiegereltern, wenn nicht 32 zutrifft)*
- 40: *Berufliche Gründe allgemein*
- 41: *Schule – Beginn/ Ende/ Wechsel/ Abbruch*
- 42: *Ausbildung, Lehre – Beginn/ Ende/ Wechsel/ Abbruch*
- 43: *Studium – Beginn/ Ende/ Wechsel/ Abbruch*
- 44: *Praktikum, Referendariat – Beginn/ Ende/ Wechsel/ Abbruch*
- 45: *Arbeitsmarktsituation: am Ort keine Arbeit*
- 46: *Weiterbildung, Meisterprüfung, Lehrgang*
- 47: *Personenbezogene, berufliche Veränderungen allgemein*
- 48: *Berufliche Veränderungen beim (Ehe-) Partner*
- 49: *Sonstige berufliche Gründe*
- 50: *Private, familiäre Gründe allgemein*
- 51: *Heirat, Verlobung, Zusammenziehen mit Partner(in), Freund(in), Gleichgesinnten*
- 52: *Scheidung, Trennung von Partner(in), Freund(in), nur auf ZP bezogen*
- 53: *Veränderung der Zahl der Haushaltsmitglieder durch Tod, Geburt, Auszug, Zuzug, Alter der Kinder, Heirat/ Scheidung der Eltern*
- 54: *Streit, Probleme, Meinungsverschiedenheiten mit HH-Mitgliedern, Nachbarn, ...*
- 55: *Wunsch, besondere Lage eines HH-Mitglieds, Rücksichtnahme auf andere*
- 56: *Besondere persönliche Umstände: Krankheit, Haft, ...*
- 57: *Auswanderung, Auslandsaufenthalt, Entwicklungshilfe, ...*
- 58: *Zurück zu (Schwieger-)Eltern, Elternteil ... (nach Wohnungswechsel aus privaten/ familiären Gründen)*
- 59: *Umzug zu, in die Nähe von Verwandten, Freunden, Bekannten*
- 60: *Rückkehr, auch z.B. nach Auslandsaufenthalt, Zuzug in speziellen Wohnort*
- 61: *Zu Pflege-, Stiefeltern, Adoption*
- 62: *Auflösung WG/ neue WG*
- 63: *Gründung eines eigenen HH, eigener Wohnung (soziale Selbständigkeit)*
- 64: *Eltern haben Wohnung erhalten*
- 69: *Sonstige private/ familiäre Gründe*
- 71: *Haushaltsjahr, freiwilliges soziales/ ökologisches Jahr*
- 72: *Bundeswehr, NVA – allgemein, Einberufung/ Entlassung*
- 73: *Zivildienst, Ersatzdienst – Beginn/ Ende*
- 74: *Zurück zu Eltern, ins Elternhaus, alte Wohnung (wegen beruflicher oder privater Gründe)*
- 80: *Sonstige, nicht zuordenbare Gründe*
- 471: *Stellenwechsel, Berufswechsel, Arbeitsplatzwechsel*
- 472: *Versetzung, auch Versetzung von Berufssoldaten*

- 473: *Selbständigkeit*
 474: *Stelle lief aus, Beruf aufgegeben, Arbeitslosigkeit*
 475: *Umschulung*
 476: *Befristete Arbeitsverhältnisse, Saisonarbeit*
 477: *Eintritt ins Berufsleben*
 478: *Beförderung*
 491: *Arbeitsbedingter Auslandsaufenthalt*
 492: *Wohnung an Arbeitsplatz gebunden, Dienstwohnung, Werkswohnung, Hausmeister*
(nur wenn auf ZP bezogen)
 493: *Berufliche Veränderungen bei Eltern, Großeltern, sonstige Verwandte*
 495: *Um Arbeit zu suchen*

[Nur für WW3:]

- 0: *Originaltext*
 1: *Ergänzung durch Edition*
 2: *Angaben ausschließlich durch Edition erfolgt*

--- Ende Frageschleife über alle Wohnspells ---

SM 9

- *** Wenn WG10203A, Code 3-4.....WA25211B
 Wenn WG10203A , Code 5-6Ende Thema
 Wenn WG10203A Code 1-2.....WA25211A

WA25211A

Wie hoch ist Ihre derzeitige monatliche Warmmiete, d.h. EINSCHLIESSLICH ALLER Nebenkosten, wie z.B. Heizung, Wasser, Müllabfuhr usw.

- ___ (DM).....***
 -7: Verweigert***
 -8: Weiß nicht***
 -9: Editionsmissing.....***

- *** Wenn korrekte Angabe des Betrags oder -7 oder -9.....WAQ124
 Sonst.....WA25211M

WA25211M

Wie hoch ist Ihre derzeitige monatliche Kaltmiete?

- ___ (DM)
 -7: Verweigert
 -8: Weiß nicht
 -9: Editionsmissing

WA27212M

Wie hoch sind Ihre derzeitigen monatlichen Nebenkosten, wie z.B. Heizung, Wasser, Müllabfuhr usw. ?

- ___ (DM).....WAQ124
 -7: VerweigertWAQ124
 -8: Weiß nichtWAQ124
 -9: Editionsmissing.....WAQ124

WA25211B

Wenn Sie alle monatlichen Kosten zusammenrechnen, wie hoch sind dann Ihre derzeitigen monatlichen Gesamtkosten, für das Haus, die Wohnung, d.h. die Betriebskosten, Belastung durch evtl. Kredite sowie andere Kosten?

- ___ (DM)..... WAQ1220
- 7: Verweigert WAQ1220
- 8: Weiß nicht WA27212A
- 9: *Editionsmissing*..... WAQ1220

WA27212A

Wie hoch sind Ihre derzeitigen monatlichen Betriebskosten?

- ___ (DM)..... WAQ1220
- 7: Verweigert OM 17
- 8: Weiß nicht WAQ1220
- 9: *Editionsmissing*..... WAQ1220

WAQ1220

Haben sie im Zusammenhang mit Ihrem Haus - Ihrer Wohnung Belastungen durch Kredite, bzw. Hypotheken?

- 1: Ja WAQ122
- 2: Nein WAQ1230
- 7: Verweigert WAQ1230
- 9: *Editionsmissing*..... WAQ1230

WAQ122

Wie hoch ist die derzeitige monatliche Belastung durch deren Rückzahlung?

- ___ (DM)..... WAQ1230
- 7: Verweigert WAQ128
- 8: Weiß nicht WAQ1230
- 9: *Editionsmissing*..... WAQ1230

WAQ1230

Gibt es noch weitere Kosten, die im Zusammenhang mit dem Haus, bzw. der Wohnung, stehen?

- 1: Ja WAQ123
- 2: Nein WAQ128
- 7: Verweigert WAQ128
- 9: *Editionsmissing*..... WAQ128

WAQ123

Wie hoch sind diese ?

- ___ (DM)..... Ende Thema
- 7: Verweigert Ende Thema
- 8: Weiß nicht Ende Thema
- 9: *Editionsmissing*..... Ende Thema

WAQ124

Beziehen Sie derzeit Wohngeld?

- 1: Ja WAQ125
 2: Nein WAQ126
 -7: Verweigert WAQ128
 -8: Weiß nicht WAQ128
 -9: *Editionsmissing*..... WAQ128

WAQ125

Und wieviel Wohngeld bekommen Sie pro Monat?

- ___ (DM) WAQ128
 -7: Verweigert WAQ128
 -8: Weiß nicht WAQ128
 -9: *Editionsmissing*..... WAQ128

WAQ126

Haben Sie derzeit einen Antrag auf Wohngeld gestellt?

- 1: Ja WAQ127
 2: Nein WAQ128
 -7: Verweigert WAQ128
 -8: *Weiß nicht*..... WAQ128
 -9: *Editionsmissing*..... WAQ128

WAQ127

Wieviel Wohngeld erwarten Sie pro Monat?

- ___ (DM)
 -7: Verweigert
 -8: Weiß nicht
 -9: *Editionsmissing*

WAQ128

Wurde Ihre Wohnung seit Dezember 1989 modernisiert?

- 1: Ja
 2: Nein
 -7: Verweigert
 -8: Weiß nicht
 -9: *Editionsmissing*

SM 10

*** Wenn WP02205 in allen Durchgängen nie mit Code 1
 beantwortet wurde.....Ende Thema
 Sonst.....OM 16

OM 16
(PA05213 -
PA04213)^V

Wenn Sie nun noch einmal zurückblicken auf Ihre Wohngeschichte, die wir eben aufgezeichnet haben, welchen Zeitpunkt würden Sie als den bestimmen, zu dem Sie selbst Ihren ersten eigenen Haushalt gegründet haben? Sagen Sie mir bitte den Monat und das Jahr. [Wenn keine eigene Wohnung existierte, die Null³⁵ eingeben!]

PA05213^V ____ (Monat)

PA04213^V 19____ (Jahr)³⁶

HHG[#]

[Zeitpunkt der Haushaltsgründung in Monaten seit 1.1.1900]

_____ (Monatsangabe)

- 7: Verweigert
- 8: Weiß nicht
- 9: *Editionsmissing*

PA04213A

Noch keinen eigenen HH gegründet?

- 1: Ja³⁷
- 2: Nein
- 7: Verweigert
- 8: Weiß nicht
- 9: *Editionsmissing*

³⁵ Dieser Code wird nur in PA04213 eingegeben.

³⁶ Hier erfolgte eine elektronische Eingabeprüfung: Das Einzugsdatum muß jünger sein als das Geburtsdatum der Zielperson.

³⁷ Wenn hier mit ja geantwortet wurde, muß oben für das Jahr (PA04213) Code 0 eingegeben werden.

3.5. Schule

[Anzahl der Schulausbildungen]

___ (Anzahl der Schulausbildungen)

--- Beginn Frageschleife über alle Schulen (max. 5 Durchgänge) ---

[Laufende Nummer der Schulausbildung]

___ (Laufende Nummer der Schulausbildungen)

[Laufende Nummer der Schulausbildung (vor Edition)]

___ (Laufende Nummer der Schulausbildungen (vor Edition))

Nun möchte ich mit Ihnen Ihre allgemeine Schulbildung aufzeichnen. Wir möchten dabei alle Schulen erfassen, die Sie bis zum Erhalt eines allgemeinbildenden Schulabschlusses besucht haben.

[Erster Durchgang:] Sagen Sie mir bitte, welche Schule Sie zuerst besucht haben. Waren Sie auf ...?

[Sonst:] Sagen Sie mir bitte, welche der folgenden Schulen Sie noch besucht haben. Waren Sie auch auf ...?

- | | | |
|-----|--|-------|
| 1: | der Polytechnischen Oberschule (POS) | OM 17 |
| 2: | der Erweiterten Oberschule | OM 17 |
| 3: | einer Berufsschule mit Abitur | OM 17 |
| 4: | einer anderen Schule mit Ziel Abschluss 10. Klasse | F1301 |
| 5: | einer Sonder-/ Hilfsschule | F1301 |
| 6: | einer anderen Schule mit Ziel Abitur | F1301 |
| -7: | Verweigert | OM 17 |
| -8: | Weiß nicht | OM 17 |
| -9: | Editionsmissing | OM 17 |

Was für eine Schule war das ?

___ (Textangabe)

- 7: *Verweigert*
 -8: *Weiß nicht*
 -9: *Editionsmissing*

(AS04301 -
 AS05301)[▽]

Und von wann bis wann waren Sie auf {Einblendung aus AS52301m / F1301}?

Von ___ (Monat)

Von 19___ (Jahr)

Bis ___ (Monat)

Bis 19___ (Jahr) ³⁸

³⁸ Im Anschluß an die Eingabe der Zeitangaben erfolgt eine normale elektronische Eingabeprüfung: Das Startjahr muß größer gleich dem Geburtsjahr+5 sein. Zwischen den Spells darf es keine zeitlichen Überschneidungen geben.

START[#]

[Episodenbeginn Schulausbildung in Monaten seit dem 1.1.1900]

___ Monatsangabe)

- 7: Verweigert
- 8: Weiß nicht
- 9: *Editionsmissing*

END[#]

[Episodenende Schulausbildung in Monaten seit dem 1.1.1900]

___ Monatsangabe)

- 7: Verweigert
- 8: Weiß nicht
- 9: *Editionsmissing*

AS53302

Mit welcher Klasse sind Sie von {Einblendung aus AS52301m / F1301 }abgegangen?

___ (Klasse)

- 7: Verweigert
- 8: Weiß nicht
- 9: *Editionsmissing*

AS51302M^V

Und welchen Schulabschluss haben Sie gemacht? [Schulabschluss nennen lassen. Wenn EOS angegeben, sollte Zielperson vorher eine POS besucht haben]

- 1: Polytechnische Oberschule mit Abschluss 8. Klasse.....AS54302
- 2: Polytechnische Oberschule mit Abschluss 10. Klasse.....AS54302
- 3: Erweiterte Oberschule - EOS - ohne AbschlussAS54302
- 4: Abitur\Hochschulreife\Fachabitur.....Ende Frageschleife
- 5: Sonderschulabgang oder Abgang von einer HilfsschuleAS54302
- 6: Berufsausbildung mit Abitur.....Ende Frageschleife
- 7: Anderer AbschlussF2301
- 95: Ohne AbschlussAS54302
- 7: VerweigertAS54302
- 8: Weiß nichtAS54302
- 9: *Editionsmissing*.....AS54302

AS51302K^N

[Schulabschluss – Korrekturvariable]

- 1: Polytechnische Oberschule mit Abschluss 8. Klasse
- 2: Polytechnische Oberschule mit Abschluss 10. Klasse
- 3: Erweiterte Oberschule - EOS - ohne Abschluss
- 4: Abitur\Hochschulreife\Fachabitur
- 5: Sonderschulabgang oder Abgang von einer Hilfsschule
- 6: Berufsausbildung mit Abitur
- 95: Ohne Abschluss

F2301

Wie heißt dieser Schulabschluss?

___ (Textangabe)

- 7: *Verweigert*
 -8: *Weiß nicht*
 -9: *Editionsmissing*

AS54302

Haben Sie außer {Einblendung aus AS52301m / F1301} noch eine weitere der eben genannten Schulen besucht?

- 1: Ja Beginn Frageschleife
 2: Nein Ende Frageschleife

 -7: Verweigert Ende Frageschleife
 -8: Weiß nicht Ende Frageschleife
 -9: Editionsmissing Ende Frageschleife

--- Ende Frageschleife Schule ---

ASQ4000

Haben Sie später noch einen Schulabschluss nachgeholt, bzw. zusätzlich gemacht? (z.B. Abitur auf einer Abendschule usw.)

- 1: Ja ASQ301
 2: Nein OM 19

 -7: Verweigert OM 19
 -8: Weiß nicht OM 19

ASQ301

Was für eine Schule war das ?

___ (Textangabe)

- 7: *Verweigert*
 -8: *Weiß nicht*
 -9: *Editionsmissing*

OM 18

(AS2Q301A -
AS3Q301A)[▽]

Von wann bis wann haben Sie {Einblendung aus ASQ301} besucht?

AS2Q301A[▽] Von ___ (Monat)AS1Q301A Von 19___ (Jahr) ³⁹AS4Q301A[▽] Bis ___ (Monat)AS3Q301A Bis 19___ (Jahr) ⁴⁰³⁹ Hier erfolgt die übliche elektronische Eingabvalidierung.⁴⁰ Hier erfolgt die übliche elektronische Eingabvalidierung.

START[#]

[Episodenbeginn Schulausbildung in Monaten seit dem 1.1.1900]

___ Monatsangabe)

- 7: Verweigert
- 8: Weiß nicht
- 9: Editionsmissing

END[#]

[Episodenbeginn Schulausbildung in Monaten seit dem 1.1.1900]

___ Monatsangabe)

- 7: Verweigert
- 8: Weiß nicht
- 9: Editionsmissing

AS5Q301

Dauert noch an?

- 1: JaASQ302C
- 2: NeinASQ302A
- 7: VerweigertASQ302A
- 8: Weiß nichtASQ302A

ASQ302A

Und welchen Schulabschluss haben Sie gemacht?

- 1: Polytechnische Oberschule mit Abschluss 8. Klasse.....OM 19
- 2: Polytechnische Oberschule mit Abschluss 10. Klasse.....OM 19
- 3: Erweiterte Oberschule - EOS - ohne AbschlussOM 19
- 4: Abitur\Hochschulreife\Fachabitur.....OM 19
- 5: Sonderschulabgang oder Abgang von einer HilfsschuleOM 19
- 6: Berufsausbildung mit Abitur.....OM 19
- 7: Anderer AbschlussASQ302B
- 11: *Schulausbildung dauert an*.....ASQ302C
- 95: Ohne AbschlussOM 19
- 7: VerweigertOM 19
- 8: Weiß nichtOM 19
- 9: *Editionsmissing*.....OM 19

ASQ302B

Welcher Schulabschluss war das ?

___ (Textangabe).....OM 19

- 7: VerweigertOM 19
- 8: Weiß nichtOM 19
- 9: *Editionsmissing*.....OM 19

ASQ302C

Welchen Schulabschluss streben Sie an?

- 1: Polytechnische Oberschule mit Abschluss 8. Klasse
- 2: Polytechnische Oberschule mit Abschluss 10. Klasse
- 3: Erweiterte Oberschule - EOS - ohne Abschluss
- 4: Abitur\Hochschulreife\Fachabitur
- 5: Sonderschulabgang oder Abgang von einer Hilfsschule
- 6: Berufsausbildung mit Abitur
- 7: Anderer Abschluss
- 11: *Schul Ausbildung dauert an*
- 95: Ohne Abschluss
- 7: Verweigert
- 8: Weiß nicht
- 9: *Editionsmissing*

OM 19(AA02305 -
AA03305)

Während der Schulzeit entscheidet man sich ja meistens schon, welche berufliche Ausbildung man einmal machen wird. Wie war das bei Ihnen? Ich meine, in welchem Alter und in welcher Klasse hat sich das bei Ihnen entschieden?

Antwortkategorien:

___ (Alter bzw. Klasse)

- 7: Verweigert
- 8: Weiß nicht
- 9: *Editionsmissing*

AA02305 ___ (Alter)⁴¹

AA03305 ___ (Klasse)

PA11306M

Denken Sie bitte an diese Zeit zurück, als diese Entscheidung anstand: Man hat ja meist irgendwelche eigenen Vorstellungen oder Wünsche, welchen Beruf man ausüben möchte. Hatten Sie damals eigene Vorstellungen und Wünsche?

- 1: Ja, hatte Berufswunsch.....F306
- 2: Nein, hatte keinen Berufswunsch.....***
- 3: Wußte nicht, was ich werden wollte***
- 4: Trifft nicht zu, wollte keinen Beruf ergreifen***
- 7: Verweigert***
- 8: Weiß nicht***
- 9: *Editionsmissing*.....***

*** Wenn PA11306M ,Code 2 – 4, -7, -8 oder -9PA16309
 *** Wenn Zielperson 1989 nicht mehr zur Schule gegangen ist.....PA15307

⁴¹ Hier erfolgte eine elektronische Eingabepfung: Das angegebene Alter darf das jetzige Alter der Zielperson nicht überschreiten.

F306

Was wollten Sie damals gerne werden? [Möglichst nur EINEN , den HAUPTBERUFSWUNSCH, erfassen.]

____ (Textangabe)..... ***

-7: Verweigert..... ***

-8: Weiß nicht..... ***

-9: Editionsmissing..... ***

*** Wenn PA11306M ,Code 2 – 4, -7, -8 oder –9PA16309

Wenn Zielperson 1989 nicht mehr zur Schule gegangen ist.....PA15307

BA_AS1

[Berufscod für Berufswunsch, Klassifikation der Berufe BA88, 4-Steller]

____ (Berufscod)

-7: Verweigert

-8: Weiß nicht

-9: Editionsmissing

I88_AS1

[Berufscod für Berufswunsch, Klassifikation der Berufe ISCO88, 4-Steller]

____ (Berufscod)

-7: Verweigert

-8: Weiß nicht

-9: Editionsmissing

PAQ306

Hat sich dieser Berufswunsch mit der Wende 1989 verändert?

1: JaPAQ307

2: NeinPA16309

-7: VerweigertPA16309

-8: Weiß nichtPA16309

-9: Editionsmissing.....PA16309

PAQ307

Und welchen neuen Berufswunsch hatten Sie dann zu dieser Zeit?

____ (Textangabe)

-7: Verweigert

-8: Weiß nicht

-9: Editionsmissing

BA_AS2

[Berufscod für veränderten Berufswunsch, Klassifikation der Berufe BA88, 4-Steller]

____ (Berufscod)

-8: Weiß nicht

-9: Editionsmissing

I88_AS2*[Berufscode für veränderten Berufswunsch, Klassifikation der Berufe ISCO88, 4-Steller]*

____ (Berufscode)

- 8: Weiß nicht
- 9: Editionsmissing

PAQ308

Warum hat sich Ihr Berufswunsch mit der Wende 1989 verändert?

____ (Textangabe)

- 7: Verweigert
- 8: Weiß nicht
- 9: Editionsmissing

PA15307

Konnten Sie Ihren Berufswunsch gleich, erst später oder überhaupt nicht verwirklichen?

- 1: GleichPA16309
- 2: Später.....AA04308M
- 3: Überhaupt nichtAA04308M
- 7: VerweigertPA16309
- 8: Weiß nichtPA16309
- 9: Editionsmissing.....PA16309

AA04308M

Warum konnten Sie diesen Berufswunsch nicht (gleich) verwirklichen? Nennen Sie mir bitte die Gründe, die für Sie persönlich ausschlaggebend waren?

____ (Textangabe)

- 7: Verweigert
- 8: Weiß nicht
- 9: Editionsmissing

PA16309

Haben Sie dann während der Schulzeit oder gleich im Anschluß an die Schulzeit eine Ausbildung begonnen, haben Sie erst später damit angefangen, oder haben Sie bisher keine Ausbildung begonnen?

- 1: Ausbildung während der SchulzeitBeginn Frageschleife
- 2: Ausbildung gleich im Anschluß an die SchulzeitBeginn Frageschleife
- 3: Ausbildung später begonnen.....Beginn Frageschleife
- 4: Keine Ausbildung begonnen.....F311
- 7: VerweigertBeginn Frageschleife
- 8: Weiß nichtBeginn Frageschleife
- 9: Editionsmissing.....Beginn Frageschleife

PA16309K*[Wann Ausbildung begonnen? – Korrekturvariable]*

- 1: Ausbildung während der Schulzeit
- 2: Ausbildung gleich im Anschluß an die Schulzeit
- 3: Ausbildung später begonnen
- 4: Keine Ausbildung begonnen

--- Frageschleife über alle Tätigkeiten bis zur Ausbildung (max. 3 Durchgänge) ⁴²---

L99999[▽]

[Erster Durchgang:] Was haben Sie nach Beendigung der Schulausbildung im [Einblendung Endedatum letzter Schulspeil] bis zum Beginn der Ausbildung gemacht? [Dauer der Phasen und Aktivitäten einzeln erfassen, wenn mehrere unterschiedliche!]

[Sonst:] Was haben Sie nach Beendigung dieser Tätigkeit im [Einblendung Endedatum letzter Speil] bis zum Beginn der Ausbildung noch gemacht ? [Dauer der Phasen und Aktivitäten einzeln erfassen, wenn mehrere unterschiedliche!]

- 1: Wehrdienst.....OM 20
- 2: Zivildienst.....OM 20
- 3: Freiwilliges soziales Jahr.....OM 20
- 4: Arbeitslos/ arbeitsuchend.....OM 20
- 5: Arbeitslos/ Ausbildungsplatzsuche.....OM 20
- 6: Wartezeit auf Ausbildungsplatz.....OM 20
- 7: Arbeit im Haushalt der ElternOM 20
- 8: Allgemeine Schule besucht.....OM 20
- 9: Babyjahr/ Erziehungsurlaub.....OM 20
- 10: SonstigesF999

-9: *Editionsmissing*.....*Ende Frageschleife*

F999

Und was haben Sie gemacht?

___ (Textangabe).....OM 20

-7: VerweigertOM 20

-8: Weiß nichtOM 20

-9: *Editionsmissing*.....*OM 20*

OM 20
(192999 -
193999) [▽]

Und von wann bis wann haben Sie {Einblendung aus 199999/ F999} gemacht?

L92999[▽] Von ___ (Monat)

L91999 Von 19___ (Jahr)⁴³

L94999[▽] Bis ___ (Monat)

L93999 Bis 19___ (Jahr)⁴⁴

START[#]

[Episodenbeginn Lückentätigkeit in Monaten seit dem 1.1.1900]

___ (Monatsangabe)

-7: Verweigert

-8: Weiß nicht

-9: *Editionsmissing*

⁴² Im folgenden weicht die Fragenabfolge von der des infas-Codebuches ab, da alle Variablen zu Tätigkeiten zwischen Schule und Erwerbseinstieg in einem neuen „Lücken-File“ abgelegt wurden. Die Informationen wurden in entsprechende neue Variablen umgetragen. Die entsprechenden Fragen sind nur insoweit hier abgedruckt, als sie für diese neuen Files relevant waren.

⁴³ Hier erfolgte die übliche elektronische Eingabeprüfung.

⁴⁴ Hier erfolgte die übliche elektronische Eingabeprüfung.

END[#]

[Episodenende Lückentätigkeit in Monaten seit dem 1.1.1900]

____ (Monatsangabe)

- 7: Verweigert
- 8: Weiß nicht
- 9: Editionsmissing

L95999^V

Bis zum Ausbildungsbeginn?

- 1: Ja Ende Frageschleife
- 2: Nein Beginn Frageschleife

F311

Warum haben Sie bisher keine Berufsausbildung gemacht?

____ (Textangabe)

- 7: Verweigert
- 8: Weiß nicht
- 9: *Editionsmissing*

AL06312

Haben Sie gleich im Anschluß an die Schulzeit oder später mit einer Erwerbstätigkeit begonnen?

- 1: Gleich Ende Thema
- 2: Später..... Beginn nächste Frageschleife
- 3: Nie erwerbstätig gewesen..... Ende Thema
- 7: Verweigert Ende Thema
- 8: Weiß nicht Ende Thema
- 9: *Editionsmissing*..... Ende Thema

--- Frageschleife über alle Tätigkeiten bis zur Erwerbstätigkeit (max. 3 Durchgänge)⁴⁵ ---**ABLNO[#]**

[Laufende Nummer der Lücke vor erster Erwerbstätigkeit]

____ (Laufende Nummer der Lücke vor erster Erwerbstätigkeit)

⁴⁵ Im folgenden weicht die Fragenabfolge von der des infas-Codebuches ab, da alle Variablen zu Tätigkeiten zwischen Schule und Erwerbseinstieg in einem neuen „Lücken-File“ abgelegt wurden. Die Informationen wurden in entsprechende neue Variablen umgetragen. Die entsprechenden Fragen sind nur insoweit hier abgedruckt, als sie für diese neuen Files relevant waren.

L99999^V

[Erster Durchgang:] Was haben Sie nach Beendigung der Schulausbildung im [Einblendung Endedatum letzter Schulspeil] bis zum Beginn der Erwerbstätigkeit gemacht?

[Sonst:] Was haben Sie nach Beendigung dieser Tätigkeit im [Einblendung Endedatum letzter Speil] bis zum Beginn der Erwerbstätigkeit noch gemacht?

- 1: Wehrdienst.....OM 21
- 2: Zivildienst.....OM 21
- 3: Freiwilliges soziales Jahr.....OM 21
- 4: Arbeitslos/ arbeitsuchend.....OM 21
- 5: Arbeitslos/ Ausbildungsplatzsuche.....OM 21
- 6: Wartezeit auf Ausbildungsplatz.....OM 21
- 7: Arbeit im Haushalt der ElternOM 21
- 8: Allgemeine Schule besucht.....OM 21
- 9: Babyjahr/ Erziehungsurlaub.....OM 21
- 10: SonstigesF999

-9: *Editionsmissing*.....*Ende Frageschleife*

F999

Und was haben Sie gemacht?

___ (Textangabe)

- 7: Verweigert
- 8: Weiß nicht
- 9: *Editionsmissing*

OM 21
(192999-
193999) ^{V46}

Und von wann bis wann haben Sie {Einblendung aus 199999/ F999} gemacht?

192999 Von ___ (Monat)

191999 Von 19___ (Jahr)⁴⁷

194999 Bis ___ (Monat)

193999 Bis 19___ (Jahr)⁴⁸

START[#]

[Episodenbeginn Lückentätigkeit in Monaten seit dem 1.1.1900]

___ (Monatsangabe)

- 7: Verweigert
- 8: Weiß nicht
- 9: *Editionsmissing*

⁴⁶ Für unterschiedliche Nennungen existieren hier unterschiedliche Variablen.

⁴⁷ Hier erfolgte die übliche elektronische Eingabepfung.

⁴⁸ Hier erfolgte die übliche elektronische Eingabepfung.

END[#]

[Episodenende Lückentätigkeit in Monaten seit dem 1.1.1900]

____ (Monatsangabe)

- 7: Verweigert
- 8: Weiß nicht
- 9: Editionsmissing

L95999

Bis zum Beginn der Erwerbstätigkeit?

- 1: JaEnde Frageschleife
- 2: NeinBeginn Frageschleife

ANZ_LUE[#]

[Anzahl der Lücken nach der Schule/ Ausbildung bis Erwerbstätigkeit]

____ (Anzahl der Lücken nach der Schule/ Ausbildung bis Erwerbstätigkeit)

--- Ende Frageschleife ---

3.6. Ausbildung

SM 11

*** Wenn im Modul Schule Frage PA16309 mit Code 4 (keine Ausbildung begonnen) beantwortet wurdeEnde Thema
Wenn vorhergehende Ausbildung unterbrochen wurde.....OM 22
Sonst.....F314

--- Frageschleife über alle Ausbildungen der Zielperson (max. 10 Durchgänge) ---

ABNO[#]

[Laufende Nummer der Ausbildung]

___ (Laufende Nummer der Ausbildung)

ABNOALT[#]

[Laufende Nummer der Ausbildung (vor Edition)]

___ (Laufende Nummer der Ausbildung (vor Edition))

F314

Lassen Sie uns jetzt Ihre berufliche und alle weiteren schulischen Ausbildungen etwas genauer nachzeichnen. Beginnen wir jetzt mit Ihrer allerersten Berufsausbildung, und zwar unabhängig davon, ob Sie diese beendet haben oder nicht. [Erfaßt werden alle Berufsausbildungen, z.B.: Teilfacharbeiterausbildung, Facharbeiterausbildung (z.B. kaufmännische, gewerbliche, landwirtschaftliche Lehre, Hauswirtschaftslehre), Volontariat, Praktikum, Fachschulbesuch, Studium an Universitäten oder Hochschulen, Umschulung. Zerfällt eine Ausbildung in verschiedene Abschnitte, werden diese einzeln erfaßt.]

[Erster Durchgang:] Beginnen wir mit Ihrer ersten Ausbildung. Bitte sagen Sie mir, was war das für eine Ausbildung? [Art und Fachrichtung genau beschreiben lassen.]

[Sonst:] Kommen wir zu Ihrer nächsten Ausbildung. Bitte sagen Sie mir, was war das für eine Ausbildung ? [Art und Fachrichtung genau beschreiben lassen.]

___ (Textangabe)

-7: Verweigert
-8: Weiß nicht
-9: Editionsmissing

OM 22

(AB03314 -
AB04314)[∇]

[Wenn Ausbildung im letzten Spell unterbrochen wurde:] Von wann bis wann haben Sie Ihre unterbrochene Ausbildung fortgesetzt? Sofern Sie diese Ausbildung nochmals unterbrochen haben, nennen Sie mir bitte wieder nur den Zeitraum, in dem Sie durchgängig diese Ausbildung fortgeführt haben.

[Sonst:] Von wann bis wann haben Sie diese Ausbildung gemacht? Sofern Sie diese Ausbildung unterbrochen haben, nennen Sie mir bitte nur den ersten Zeitraum

AB03314[∇] Von ___ (Monat)

AB02314[∇] Von 19___ (Jahr)⁴⁹

AB05314[∇] Bis ___ (Monat)

AB04314[∇] Bis 19___ (Jahr)⁵⁰

⁴⁹ Hier erfolgte die übliche elektronische Eingabeprüfung. Zudem muß das Startjahr größer sein als das Geburtsjahr der Zielperson+10.

⁵⁰ Hier erfolgte die übliche elektronische Eingabeprüfung.

AB04314A

Dauert noch an?

- 1: Ja
- 2: Nein
- 9: *Editionsmissing*

AB81319

War das eine Vollzeitausbildung oder haben Sie diese Ausbildung nebenher, z.B. neben einer Erwerbstätigkeit gemacht?

- 1: Vollzeitausbildung
- 2: Nebenher gemacht
- 3: *Berufsausbildung mit Abitur*
- 4: *Teilzeitausbildung innerhalb einer beruflichen Tätigkeit*
- 5: *Vollzeitausbildung innerhalb einer beruflichen Tätigkeit*
- 7: Verweigert
- 8: Weiß nicht
- 9: *Editionsmissing*

Q314B

Welche Gründe haben letztlich für die Entscheidung zu dieser Ausbildung den Ausschlag gegeben?

____ (Textangabe)

- 7: *Verweigert*
- 8: *Weiß nicht*
- 9: *Editionsmissing*

GABI/ GAB2

[Gründe für Ausbildung (Code1/ Code2)]

- 9: Keine Angabe
- 8: Weiß nicht
- 7: Verweigert
- 6: Nicht codierbar, da Angaben unvollständig oder fehlerhaft
- 8: Sonstige Gründe
- 10: Persönliche oder familiäre Gründe allgemein
- 11: Individuelle Neigungen, Fähigkeiten, Interessen, ...
- 12: Unentschlossenheit
- 13: Ausbildung baut auf vorhergehenden Erfahrungen auf
- 14: Wirtschaftliche, materielle Gründe
- 15: Kompromisslösung/ Ausweichlösung
- 16: Gesundheitliche Gründe
- 19: Sonstige persönliche Gründe (z.B. Zensurenspiegel, ...)
- 20: Berufliche Gründe allgemein
- 21: Studium als vorläufige Alternative zum Beruf
- 22: War notwendige Voraussetzung für späteren Beruf
- 23: War notwendige Voraussetzung für spätere Ausbildung
- 24: Berufsaussichten verbessern
- 25: Abschluss machen bzw. nachholen
- 26: Weiterqualifizierung/ Fortbildung/ Spezialisierung/ Umschulung/ ...
- 27: Überbrückung
- 28: Interessantes Berufsbild, angesehener Beruf, vielseitige Ausbildung...
- 29: Wunsch nach beruflicher Veränderung
- 39: Sonstige Gründe zu Beruf und Ausbildung
- 41: Fremdbestimmung bzw. Beeinflussung oder Motivation durch andere Personen
- 42: Fremdbestimmung durch Sachzwänge, Situation, Umstände...
- 43: Gelegenheit, Glück, Zufall...
- 44: Vermittlung Empfehlung, Beziehung
- 45: Beratung/ Information durch Arbeitsamt, Berufsinformationszentrum o.ä.
- 251: Schulabschluss machen/ nachholen
- 252: Studienabschluss machen/ nachholen
- 253: Berufsabschluss machen/ nachholen
- 254: Berufsausbildung mit Abitur
- 421: Kein Lehrstellenangebot
- 422: Keine Arbeit gefunden/ arbeitslos

ABQ314C

Würden Sie sich - aus heutiger Sicht betrachtet - wieder für diese Ausbildung entscheiden?

- 1: JaQ314D
- 2: NeinQ314E
- 3: Kann ich noch nicht einschätzenABQ314F
- 7: VerweigertABQ314F
- 8: Weiß nichtABQ314F
- 9: Editionsmissing.....ABQ314F

Q314D

Warum würden Sie sich heute wieder dafür entscheiden?

- ___ (Textangabe).....ABQ314F
- 7: VerweigertABQ314F
- 8: Weiß nichtABQ314F
- 9: Editionsmissing.....ABQ314F

Q314E

Warum würden Sie sich heute nicht wieder dafür entscheiden?

- ___ (Textangabe)..... ***
- 7: Verweigert ***
- 8: Weiß nicht ***
- 9: Editionsmissing..... ***

*** Wenn Beginn der Ausbildung später als 1991AB06315M

Sonst.....ABQ314F

ABNARE*[Nachrecherchierte Gründe für oder gegen die gleiche Ausbildungsentscheidung]*

1: nachrecherchiert

ABQ314F

Haben Sie diese Ausbildung nach DDR-Recht oder BRD-Recht begonnen?

- 1: DDR-Recht
- 2: BRD-Recht
- 7: Verweigert
- 8: Weiß nicht
- 9: Editionsmissing

AB06315M^V

Welche Art Ausbildung haben Sie im {Startdatum aus OM 22} begonnen ? War das eine ...?

- 1: Betriebliche Ausbildung/LehreAB06315A
- 2: Schulische- oder Hochschulausbildung.....AB06315B
- 3: Berufsausbildung mit Abitur.....AB06315A
- 4: Praktikum, VolontariatAB06315A
- 5: Referendariat.....AB06315A
- 6: UmschulungAB06315A
- 7: AnpassungsqualifikationAB06315B
- 8: PromotionAB06315B
- 7: VerweigertEnde Thema
- 8: Weiß nichtEnde Thema
- 9: Editionsmissing.....Ende Thema

AB06315A

In welcher Ausbildungsstätte haben Sie Ihre betriebliche Ausbildung/Lehre absolviert ?

- | | | |
|-----|---|----------|
| 1: | ein privater Betrieb | AB06315B |
| 2: | im elterlichen Betrieb oder Familienbetrieb | AB06315B |
| 7: | eine Genossenschaft..... | AB06315B |
| 8: | ein Staatsbetrieb (VEB, BSB, VEG) | AB06315B |
| 9: | eine militärische Organisation z.B. NVA, Bundeswehr) | AB06315B |
| 10: | im zivilen staatlichen Dienst/Öffentlichen Dienst (z.B. Verwaltung, Behörden, Deutsche Post, Reichsbahn)..... | AB06315B |
| 11: | eine sonstige staatliche/politische Organisation | AB06315B |
| 12: | eine nicht-staatliche Organisationen..... | AB06315B |
| 13: | eine überbetriebliche Ausbildungseinrichtung..... | AB06315B |
| 14: | eine außerbetriebliche Ausbildungseinrichtung..... | AB06315B |
| 23: | eine anderen betriebliche Ausbildungseinrichtung | Q315A |
| -7: | Verweigert | AB06315B |
| -8: | Weiß nicht | AB06315B |
| -9: | <i>Editionsmissing</i> | AB06315B |

Q315A

Was war das für eine Ausbildungsstätte?

____ (Textangabe)

- | | |
|-----|------------------------|
| -7: | Verweigert |
| -8: | Weiß nicht |
| -9: | <i>Editionsmissing</i> |

AB06315B[▽]

In welcher Ausbildungsstätte haben Sie Ihre Schul- oder Hochschulausbildung absolviert? War das ...?

- | | | |
|------|--|-------|
| 15: | eine Berufs-Fachschule | SM 12 |
| 16: | eine Universität, Hochschule, Akademie | SM 12 |
| 17: | eine Fachhochschule | SM 12 |
| 20: | an der Arbeiter- und Bauernfakultät | SM 12 |
| 22: | eine Fachschule | SM 12 |
| 24: | eine andere schulische Einrichtung..... | Q315B |
| 221: | <i>Meisterausbildung</i> | SM 12 |
| 222: | <i>Technikerausbildung</i> | SM 12 |
| -7: | Verweigert | SM 12 |
| -8: | Weiß nicht | SM 12 |
| -9: | <i>Editionsmissing</i> | SM 12 |

Q315B

Was war das für eine Einrichtung ?

____ (Textangabe)

- | | |
|-----|------------------------|
| -7: | Verweigert |
| -8: | Weiß nicht |
| -9: | <i>Editionsmissing</i> |

SM 12

*** Wenn AB06315M Code 2 (Schulische Ausbildung / Hochschul-
ausbildung) und Ausbildung dauert heute noch anEnde Thema
Wenn AB06315M Code 2 (Schulische Ausbildung / Hochschul-
ausbildung).....AB11316A
Sonst.....AB06315C

AB06315C

Wie viele Personen - Sie selbst mit eingeschlossen - waren in diesem Betrieb bzw. dieser Dienststelle während Ihrer Ausbildung beschäftigt?

___ (Anzahl)

- 7: Verweigert
- 8: Weiß nicht
- 9: Editionsmissing

Q315

Wie haben Sie diesen Ausbildungsplatz bekommen? Welche Personen und welche Aktivitäten haben dabei eine besondere Rolle gespielt? [Antworten wörtlich erfassen]

___ (Textangabe).....***

- 7: Verweigert***
- 8: Weiß nicht***
- 9: Editionsmissing.....***

*** Wenn Ausbildung bis zu Interviewzeitpunkt andauertEnde Thema
Sonst.....ABQ315C

ABF1/ABF2

[Ausbildungsfindung (Code1/ Code2)]

- 9: Keine Angabe
- 8: Weiß nicht
- 7: Verweigert
- 6: Nicht codierbar, da Angaben unvollständig oder fehlerhaft
- 10: Persönliche Initiative
- 11: Eigenständig informiert u. beworben
- 12: Schon vorher dort gearbeitet (Praktika, Ferienjobs, ...)
- 20: Allgemeiner inst. Zugang (Berufsberatung, ...)
- 21: Arbeitsamt
- 22: Armee, Wehrkreiskommando
- 23: Betrieb (z.B. durch Tag der offenen Tür)
- 24: Schule (z.B. Berufsberatung u.ä.)
- 25: Berufsberatungszentrum
- 26: Berufsinformationszentrum
- 27: Sonstiges (inst. Zugang)
- 30: Kontakte/ Beziehungen allgemein
- 31: Unterstützung durch Eltern allgemein
- 311: Unterstützung durch Vater
- 312: Unterstützung durch Mutter
- 32: Ein Elternteil ist Angehörige(r) d. Betriebes/ Firma
- 33: Tips und Hilfe durch Freunde oder Bekannte
- 34: Andere Verwandte
- 35: Vorgesetzte (z.B. Lehrer, Direktoren, Ausbilder, ...)
- 40: Gelegenheiten allgemein
- 41: Glück gehabt
- 42: Günstige Gelegenheit
- 43: Freie Stelle
- 50: Leistungen allgemein
- 51: Schulische Leistungen
- 52: Eignungstest
- 53: Gute/ erfolgreiche Bewerbungsgespräche
- 80: Sonstiges

ABQ315C

Haben Sie diese Ausbildung im selben Betrieb bzw. derselben Organisation beendet, in der Sie diese begonnen haben? [Gemeint ist ein Ausbildungsplatzwechsel bzw. Wechsel des Arbeitgebers.]

- 1: Ja, im selben Betrieb beendet.....AB11316A
- 2: Nein, habe gewechselt.....ABQ315D
- 7: VerweigertAB11316A
- 8: Weiß nichtAB11316A
- 9: *Editionsmissing*.....AB11316A

ABQ315D

In welcher Ausbildungsstätte haben sie Ihre betriebliche Ausbildung im {Einblendung Endedatum aus OM 23} beendet ? War das ...? [Ausbildungsstätte nennen lassen (ggf. Beispiele vorlesen)!]

- 1: ein privater BetriebABQ315E
- 2: im elterlichen Betrieb oder FamilienbetriebABQ315E
- 7: eine Genossenschaft.....ABQ315E
- 8: ein Staatsbetrieb (VEB, BSB, VEG)ABQ315E
- 9: eine militärische Organisation (z.B. NVA, Bundeswehr).....ABQ315E
- 10: im zivilen staatlichen Dienst/Öffentlichen Dienst (z.B. Verwaltung, Behörden, Deutsche Post, Reichsbahn).....ABQ315E
- 11: eine sonstige staatliche/politische Organisationen.....ABQ315E
- 12: eine nicht-staatliche Organisationen.....ABQ315E
- 13: eine überbetriebliche Ausbildungseinrichtung.....ABQ315E
- 14: eine außerbetriebliche Ausbildungseinrichtung.....ABQ315E
- 23: eine andere betriebliche Ausbildungsstätte.....Q315D
- 7: VerweigertABQ315E
- 8: Weiß nichtABQ315E
- 9: *Editionsmissing*.....ABQ315E

Q315D

Was war das für eine Ausbildungsstätte?

___ (Textangabe)

- 7: Verweigert
- 8: Weiß nicht
- 9: *Editionsmissing*

ABQ315E

Wie viele Personen - Sie selbst mit eingeschlossen - waren in diesem Betrieb bzw. dieser Dienststelle während Ihrer Ausbildung beschäftigt?

___ (Anzahl)

- 7: Verweigert
- 8: Weiß nicht
- 9: *Editionsmissing*

AB11316A^V

Haben Sie diese Ausbildung im {Einblendung Endedatum aus OM 22} mit oder ohne Abschluss beendet oder haben Sie die Ausbildung unterbrochen?

- | | | |
|-----|---------------------------------------|---------|
| 1: | Ohne Abschluss beendet..... | F2316 |
| 2: | Ausbildung unterbrochen..... | F2316 |
| 3: | Ausbildung mit Abschluss beendet..... | F1316 |
| 4: | <i>Trifft nicht zu</i> | ABQ316F |
| 5: | <i>Ausbildung dauert an</i> | ABQ316F |
| -7: | Verweigert | ABQ316F |
| -8: | Weiß nicht | ABQ316F |
| -9: | <i>Editionsmissing</i> | ABQ316F |

F2316

Sagen Sie mir bitte, warum Sie diese Ausbildung ohne Abschluss beendet haben bzw. warum Sie diese Ausbildung zeitweise unterbrochen haben.

- | | | |
|-----|------------------------------|----------|
| ___ | (Textangabe)..... | AB82320M |
| -7: | Verweigert | AB82320M |
| -8: | Weiß nicht | AB82320M |
| -9: | <i>Editionsmissing</i> | AB82320M |

F1316

Wie heißt dieser Ausbildungsabschluss? Bitte nennen Sie mir die genaue Fach- bzw. Berufsbezeichnung.
[Ausbildungsabschluss wörtlich erfassen, ggf. Hinweis auf Bezeichnung im Abschlusszeugnis.]

- | | | |
|-----|------------------------------|-----|
| ___ | (Textangabe)..... | *** |
| -7: | Verweigert | *** |
| -8: | Weiß nicht | *** |
| -9: | <i>Editionsmissing</i> | *** |

- | | | |
|-----|---|---------|
| *** | Wenn ABQ314F Code 2 und AB11316A Code 3 | ABQ316F |
| | Sonst..... | ABQ316C |

AB_AB

[Art des Ausbildungsabschlusses]

- | | |
|-----|--|
| 1: | <i>Teilfacharbeiterabschluss</i> |
| 2: | <i>Facharbeiterabschluss</i> |
| 3: | <i>Meisterabschluss</i> |
| 4: | <i>Fachschulabschluss</i> |
| 5: | <i>(Fach-) Hochschul-/ Universitätsabschluss</i> |
| 6: | <i>Anpassung der Facharbeiterausbildung</i> |
| 7: | <i>Technikerausbildung</i> |
| -9: | <i>Editionsmissing</i> |

ABQ316C

Handelt es sich bei diesem Ausbildungsabschluss um einen Abschluss nach ...?

- | | | |
|-----|------------------------------|---------|
| 1: | DDR-Recht..... | ABQ316D |
| 2: | BRD-Recht..... | ABQ316F |
| -7: | Verweigert | ABQ316F |
| -8: | Weiß nicht | ABQ316F |
| -9: | <i>Editionsmissing</i> | ABQ316F |

ABQ316D

Haben Sie sich um eine offizielle Anerkennung der Gleichwertigkeit Ihres DDR- Ausbildungsabschlusses als {Einblendung aus F1316} bemüht?

- 1: Ja***
 2: Nein***
 -7: Verweigert***
 -8: Weiß nicht***
 -9: Editionsmissing.....***

*** Wenn ABQ316C Code 1 UND ABQ316D NICHT Code 1ABQ316F
 Sonst.....OM 23

**OM 23
 (AB1Q316D -
 AB9Q316D)**

Aus welchen Gründen haben Sie sich um eine Anerkennung bemüht? [MEHRFACHNENNUNGEN möglich!]

Antwortkategorien:

- 0: Trifft nicht zu
 1: Trifft zu
 -9: Editionsmissing

AB1Q316D notwendig, um eine Stelle zu behalten oder zu bekommen

AB2Q316D um eine Eingruppierung in die entsprechende Lohn-Gehaltsgruppe zu bekommen

AB3Q316D Rentengründe, zur Anerkennung der Ausbildungszeiten (für die Rente)

AB4Q316D Selbstbestätigung

AB5Q316D notwendig für berufliche Entwicklung (Beispiele)

AB6Q316D für den Fall, daß es bei einem späteren Stellenwechsel/einer Bewerbung einmal notwendig sein könnte

AB7Q316D Sonstiges, und zwar ...

AB8Q316D Weiß nicht

AB9Q316D Verweigert***

*** Wenn AB7Q316d, Code 1Q316E
 Sonst.....ABQ623

Q316E

[Gründe für Sonstiges]

___ (Textangabe)

- 7: Verweigert
- 8: Weiß nicht
- 9: *Editionsmissing*

ABQ623

Wurde Ihnen für diesen Ausbildungsabschluss, die Gleichwertigkeit anerkannt ?

- 1: Ja
- 2: Nein
- 7: Verweigert
- 9: *Editionsmissing*

SM 13

*** Wenn AB06315M Code 2AB1Q316I
 Sonst.....ABQ316F

ABQ316F^V

Haben Sie von Ihrem Ausbildungsbetrieb irgendein Übernahmeangebot erhalten?

- 1: JaABQ316G
- 2: NeinAB1Q316I
- 3: *Trifft nicht zu, da bereits im Ausbildungsbetrieb tätig*AB1Q316I
- 4: *Übernahmeangebot von Praktikumsbetrieb*AB1Q316I
- 7: VerweigertAB1Q316I
- 8: Weiß nichtAB1Q316I
- 9: *Editionsmissing*AB1Q316I

ABQ316G

Bezog sich dieses Angebot auf ein befristetes oder unbefristetes Beschäftigungsverhältnis?

- 1: Befristet
- 2: Unbefristet
- 7: Verweigert
- 8: Weiß nicht
- 9: *Editionsmissing*

ABQ316H

Bezog sich dieses Angebot auf eine Tätigkeit in Ihrem Ausbildungsberuf?

- 1: Ja
- 2: Nein
- 7: Verweigert
- 8: Weiß nicht
- 9: *Editionsmissing*

ABQ316I

Haben Sie dieses Angebot angenommen?

- 1: JaAB82320M
- 2: NeinQ316I
- 7: VerweigertAB1Q316I
- 9: *Editionsmissing*.....AB1Q316I

Q316I

Warum haben Sie dieses Angebot nicht angenommen?

- ___ (Textangabe).....***
- 7: Verweigert***
- 8: Weiß nicht***
- 9: *Editionsmissing*.....***

- *** Wenn ABQ316I Code 1.....AB82320M
- Sonst.....AB1Q316I

AB1Q316I

Haben Sie sich nach Abschluss Ihrer Ausbildung um eine Tätigkeit in Ihrem erlernten Beruf oder in einem ähnlichen Beruf beworben?

- 1: JaAB2Q316I
- 2: NeinAB82320M
- 3: *Trifft nicht zu, da bereits im Beruf tätig*.....AB82320M
- 7: VerweigertAB82320M
- 8: Weiß nichtAB82320M
- 9: *Editionsmissing*.....AB82320M

AB2Q316I

Wie oft haben Sie sich beworben?

- ___ (mal)
- 7: Verweigert
- 8: Weiß nicht
- 9: *Editionsmissing*

AB82320M^V

Haben Sie gleich anschließend oder auch später eine weitere berufliche Ausbildung gemacht? Bitte denken Sie auch an Einrichtungen des Zweiten Bildungswegs, Techniker- und Meisterausbildungen sowie Umschulungen. [... auch Ausbildungen während einer Erwerbstätigkeit, z.B. Promotion]

- 1: Nein, keine weitere AusbildungEnde Thema
- 2: Ja, gleich anschließend weitere Ausbildung.....Beginn Frageschleife
- 3: Ja, erst später weitere Ausbildung.....L99999
- 4: Ja, unterbrochene Ausbildung später fortgesetztL99999
- 7: VerweigertEnde Thema
- 8: *Weiß nicht*.....Ende Thema
- 9: *Editionsmissing*.....Ende Thema

BA_AB*[Berufscode für Ausbildung, Klassifikation der Berufe BA88, 4-Steller]*____ (*Berufscode*)-9: *Editionsmissing***I88_AB***[Berufscode für Ausbildung, Klassifikation der Berufe ISCO88, 4-Steller]*____ (*Berufscode*)-9: *Editionsmissing***AB_MILI***[Ausbildung während des Militärdienstes]*1: *Trifft zu***START[#]***[Episodenbeginn Ausbildung in Monaten seit dem 1.1.1900]*____ (*Monatsangabe*)-7: *Verweigert*-8: *Weiß nicht*-9: *Editionsmissing***END[#]***[Episodenende Ausbildung in Monaten seit dem 1.1.1900]*____ (*Monatsangabe*)-7: *Verweigert*-8: *Weiß nicht*-9: *Editionsmissing***L9999⁵¹**

Was haben Sie in der Zwischenzeit bis zum Beginn Ihrer nächsten bzw. bis zur Fortsetzung einer unterbrochenen Ausbildung gemacht? Falls es mehrere Dinge waren, z.B. Erwerbstätigkeit, Wehrpflicht oder Arbeitslosigkeit, nennen Sie bitte alle.

- | | | |
|-----|---|-------|
| 1: | Wehrdienst..... | OM 24 |
| 2: | Zivildienst..... | OM 24 |
| 3: | Freiwilliges soziales Jahr..... | OM 24 |
| 4: | Arbeitslos/ arbeitssuchend..... | OM 24 |
| 5: | Arbeitslos/ Ausbildungsplatzsuche..... | OM 24 |
| 6: | Wartezeit auf Ausbildungsplatz..... | OM 24 |
| 7: | Arbeit im Haushalt der Eltern | OM 24 |
| 8: | Allgemeine Schule besucht | OM 24 |
| 9: | Babyjahr/ Erziehungsurlaub..... | OM 24 |
| 10: | Sonstiges | F999 |
| -9: | <i>Editionsmissing.....Ende Frageschleife</i> | |

⁵¹ Im folgenden weicht die Fragenabfolge von der des infas-Codebuches ab, da alle Variablen zu Tätigkeiten zwischen Schule und Erwerbseinstieg in einem neuen „Lücken-File“ abgelegt wurden. Die Informationen wurden in entsprechende neue Variablen umgetragenen. Die entsprechenden Fragen sind nur insoweit hier abgedruckt, als sie für diese neuen Files relevant waren.

F999

Und was haben Sie gemacht?

___ (Textangabe)

- 7: Verweigert
- 8: Weiß nicht
- 9: *Editionsmissing*

OM 24
(L92999-
L93999)[▽]

Von wann bis wann hat {Einblendung aus L99999/ F999} gedauert?

192999[▽] Von ___ (Monat)

191999 Von 19___ (Jahr)⁵²

194999[▽] Bis ___ (Monat)

193999 Bis 19___ (Jahr)⁵³

START[#]

[Episodenbeginn Lückentätigkeit in Monaten seit dem 1.1.1900]

___ (Monatsangabe)

- 7: Verweigert
- 8: Weiß nicht
- 9: *Editionsmissing*

END[#]

[Episodenende Lückentätigkeit in Monaten seit dem 1.1.1900]

___ (Monatsangabe)

- 7: Verweigert
- 8: Weiß nicht
- 9: Editionsmissing

L95999[▽]

Bis zum Ausbildungsbeginn?

- 1: JaEnde Frageschleife
- 2: NeinBeginn Frageschleife

SM 14

*** Wenn Ausbildung noch andauert (AB04314A, Code 1) oder AB82320M

Code 1Ende Frageschleife

Sonst.....Beginn Frageschleife

--- Ende Frageschleife Ausbildungen ---

*** Wenn letzte Ausbildungsperiode noch andauert.....AA19323

Sonst.....AA18321A

⁵² Hier erfolgte die übliche elektronische Eingabeprüfung.

⁵³ Hier erfolgte die übliche elektronische Eingabeprüfung.

ANZNO#

[Anzahl der Ausbildungen]

____ (Anzahl der Ausbildungen)

AA18321A

[Wenn keine Ausbildung absolviert:] Haben Sie unmittelbar eine Erwerbstätigkeit begonnen oder fortgesetzt? [Beginn einer späteren Erwerbstätigkeit meint hauptberufliche Erwerbstätigkeit]

[Sonst:] Haben Sie nach dieser Ausbildung unmittelbar eine Erwerbstätigkeit begonnen oder fortgesetzt? [Beginn einer späteren Erwerbstätigkeit meint hauptberufliche Erwerbstätigkeit]

- 1: Ja, gleich Erwerbstätigkeit/Berufssoldat/mithelfendAA19323
 2: Nein, zunächst/bisher keine Erwerbstätigkeit begonnenRücksprung Lückenmatrix
 3: Ausbildung exakt zum Interviewzeitpunkt beendet.....AA19323
 -7: VerweigertAA19323
 -8: Weiß nichtAA19323
 -9: Editionsmissing.....AA19323

AA19323

Wenn Sie einmal auf Ihre (bisherige) schulische und berufliche Ausbildung zurückblicken: Haben Sie den Eindruck, daß Ihre berufliche Ausbildung im großen und ganzen Ihren Fähigkeiten und Ihrer Begabung entspricht?

- 1: Ja***
 2: Nein***
 -7: Verweigert***
 -8: Weiß nicht***
 -9: Editionsmissing.....***

*** Wenn AA18321A Code1OM 27
 *** Wenn AA18321A Code 2BL01414M
 *** Wenn AA18321A Code -7,-8, -9.....PAQ355
 *** Sonst.....Q326

Q326

Welche Auswirkungen hat die Wende auf Ihre Ausbildungsperspektiven und Ihre Ausbildungssituation gehabt?

- ____ (Textangabe).....***
 -1: Trifft nicht zu , Ausbildung nach der Wende begonnen.....***
 -7: Verweigert***
 -8: Weiß nicht***
 -9: Editionsmissing.....***

*** Wenn letzter AB-Spell nicht bis zum Interviewzeitpunkt andauert.....PAQ355
 *** Sonst.....OM 25

OM 25
(AB02Q350 -
AB01Q350)[▽]

Wann werden Sie voraussichtlich Ihre derzeitige berufliche Ausbildung beenden?

AB02Q350[▽] ____ (Monat)

AB01Q350 19____ (Jahr)⁵⁴ ***

*** Wenn letzter AB-Spell bis zum Interviewdatum andauerte , und
es eine betriebliche AB ist.....AAQ351
Sonst.....AAQ352

AAQ351

Wie wahrscheinlich ist es, daß Ihr jetziger Ausbildungsbetrieb Sie nach Abschluss der Lehre übernimmt?

- 1: sehr wahrscheinlich.....AAQ354
- 2: einigermaßen wahrscheinlich.....AAQ354
- 3: weniger wahrscheinlich.....Q353
- 4: ganz sicher nicht.....Q353
- 7: VerweigertAAQ354
- 8: Weiß nichtAAQ354
- 9: Editionsmissing.....AAQ354

AAQ352

Für wie wahrscheinlich halten Sie es, nach Beendigung der Ausbildung einen entsprechenden Arbeitsplatz zu bekommen?

- 1: Sehr wahrscheinlich.....AAQ354
- 2: Einigermaßen wahrscheinlichAAQ354
- 3: Weniger wahrscheinlich.....Q353
- 4: Ganz sicher nicht.....Q353
- 7: VerweigertAAQ354
- 8: Weiß nichtAAQ354
- 9: Editionsmissing.....AAQ354

Q353

Worin sehen Sie die Schwierigkeit, einen entsprechenden Arbeitsplatz zu finden?

____ (Textangabe)

- 7: Verweigert
- 8: Weiß nicht
- 9: Editionsmissing

⁵⁴ Hier erfolgte eine elektronische Eingabeprüfung: Das voraussichtliche Endedatum muß größer sein als das Interviewdatum.

AAQ354

Was möchten Sie am liebsten tun, wenn Sie Ihre Ausbildung beendet haben: Eine feste Anstellung suchen, sich selbständig machen oder eine weitere Ausbildung bzw. Umschulung anfangen?

- 1: Feste Anstellung
- 2: Selbständig machen
- 3: Freiberuflich arbeiten
- 4: Weitere Ausbildung
- 5: Umschulung
- 6: Werde keine Erwerbstätigkeit oder Ausbildung aufnehmen

- 7: Verweigert
- 8: Weiß nicht
- 9: *Editionsmissing*

PAQ355

In den nächsten Fragen geht es um berufliche Tätigkeiten. Waren Sie irgendwann einmal mehr als 2 Monate beruflich tätig? Gemeint sind auch Halbtagsbeschäftigungen. [Gemeint sind auch mithelfende Tätigkeiten im Familienbetrieb sowie Zeit- und Berufssoldat.]

- 1: Ja, war beruflich oder mithelfend tätig
- 2: Nein, nie beruflich und nie mithelfend tätig

- 7: Verweigert
- 8: Weiß nicht
- 9: *Editionsmissing*

3.7. *Erwerbsgeschichte*

OM 26

Im folgenden wollen wir Ihre berufliche Laufbahn nachzeichnen. Ich möchte hier wie bei den anderen Fragen vorgehen und alle beruflichen Tätigkeiten durchgehen, z. B auch Halbtagsstellen, Tätigkeiten, die sie als Mithelfende/r im Betrieb der Familie ausgeübt haben. Sagen Sie mir dann bitte auch gleich immer, ob es Unterbrechungen gab. Ich meine Zeiten, in denen Sie nicht erwerbstätig waren, z. B. aus familiären Gründen (auch Babyjahr), wegen Krankheit, Arbeitslosigkeit oder anderer Ereignisse.

ANZSP[#]

[Anzahl der (Erwerbs-)Spells]

___ (Anzahl der Erwerbsspell)

--- Beginn Frageschleife Erwerbsgeschichte ---

ETLTNO[#]

[Laufende Nummer des Erwerbstätigkeits- bzw. Lückenspell]

___ (Laufende Nummer des Erwerbstätigkeits- bzw. Lückenspell)

ETLTNOALT[#]

[Laufende Nummer des Erwerbstätigkeits- bzw. Lückenspell (vor Edition)]

___ (Laufende Nummer des Erwerbstätigkeits- bzw. Lückenspell (vor Edition))

SPTYP[#]

[Automatisch: Art des Spells (Erwerbs- oder Lückenspell)]

- 1: Erwerbstätigkeit.....***
- 2: Lücke***

*** Wenn letzter Spell mit dem Übergang in die Nichterwerbstätigkeit
geendet hat.....BL01414M
Sonst.....F401

ETNO[#]

[Laufende Nummer des Erwerbstätigkeitsspell]

___ (Laufende Nummer des Erwerbstätigkeitsspell)

F401

Welchen Beruf haben Sie { in Ihrer ersten Stelle / Endedatum aus OM 27/ OM 33 aus dem letzten Spell } ausgeübt? [Genaue Berufsbezeichnung nachfragen!]

___ (Textangabe)

- 7: Verweigert
- 8: Weiß nicht
- 9: Editionsmissing

BA ET

[Berufscode für Berufsbezeichnung, Klassifikation der Berufe BA88, 4-Steller]

___ (Berufscode)

- 9: Editionsmissing

I88_ET

[Berufscode, Klassifikation der Berufe ISCO88, 4-Steller]

____ (Berufscode)

-9: *Editionsmissing***F402**

Und welche Tätigkeit haben Sie ausgeübt ? [Tätigkeit wörtlich notieren, ggf. buchstabieren lassen !]

____ (Textangabe)

-7: *Verweigert*-8: *Weiß nicht*-9: *Editionsmissing***BG13405M^V**

Welche berufliche Stellung hatten Sie in Ihrer damaligen Tätigkeit? [Die Kategorie 3 "Beamte" gilt erst ab Oktober 1990 !]

- 1: Arbeiter(in) (z.B. in Produktion, Handwerk, Bau, Landwirtschaft)..BG13405[F]
- 2: Angestellte(r) (auch Angehörige(r) der POLIZEI, ARMEE).....BG13405[E]
- 3: BeamteBG13405[D]
- 4: Genossenschaftsbauer bzw. selbstständige(r) Landwirt(in).....BG13405[A]
- 5: Selbständig(e) in einem akademisch freien Beruf.....BG13405[B]
- 6: Selbständig(e) (z.B. in Handel, Industrie, Dienstleistung oder Handwerk)BG13405[C]
- 7: Mithelfende(r) Familienangehörige(r).....OM 27
- 8: Heimarbeiter(in).....OM 27
- 7: VerweigertOM 27
- 8: Weiß nichtOM 27
- 9: *Editionsmissing*.....OM 27

BG13405^V

[A] Wie würden Sie Ihre damalige / derzeitige berufliche Stellung genauer beschreiben ?

- 10: selbständiger Bauer (Gärtner) mit landwirtschaftlich genutzter Fläche von unter 10 haOM 27
- 11: selbständiger Bauer (Gärtner) mit landwirtschaftlich genutzter Fläche von über 10 haOM 27
- 12: GenossenschaftsbauerOM 27

[B] Wie viele Beschäftigte hatten Sie damals/derzeit insgesamt ?

- 15: 1 Mitarbeiter oder keinen.....OM 27
- 16: 2-9 Mitarbeiter.....OM 27
- 17: 10 oder mehr MitarbeiterOM 27

[C] Wie viele Beschäftigte hatten/haben Sie derzeit/damals insgesamt ?

- 21: 1 Mitarbeiter oder keinen.....OM 27
- 22: 2-9 Mitarbeiter.....OM 27
- 23: 10-49 Mitarbeiter.....OM 27
- 24: 50 oder mehr MitarbeiterOM 27

[aus BG13405M übernommen:]

- 30: Mithelfende Familienangehörige.....OM 27
- 31: HeimarbeiterInOM 27

[D] In welcher Laufbahngruppe waren/sind Sie damals/derzeit ? Waren / Sind er / sie ...?

- 40: Beamte(r) im einfachen Dienst.....OM 27
- 41: Beamte(r) im mittleren Dienst.....OM 27
- 42: Beamte(r) im gehobenen Dienst.....BGQ20203
- 43: Beamte(r) im höheren Dienst.....BGQ20203

[E] Zu welcher Angestelltengruppe gehörten /ren Sie damals/derzeit ? Waren / Sind Sie ...?

- 51: Angestellte(r) mit einfacher Tätigkeit (z.B. unangelernter Verkäufer, Reinigungskraft, Bürohelfer).....BGQ20202[B]
- 52: Angestellte(r) mit qualifizierter Tätigkeit (z.B. Fachverkäufer, Sekretärin, Verwaltungsfachgehilfe, technischer Zeichner).....BGQ20202[A]
- 53: Angestellte(r) mit hochqualifizierter Tätigkeit (z.B. wissenschaftlicher Mitarbeiter, Arzt, Lehrer, Fachdirektor, Abteilungsleiter).....BGQ20203
- 54: Angestellte(r) mit höheren Leitungsfunktionen und umfassenden Entscheidungsbefugnissen (Geschäftsführer, Direktor, Betriebsleiter, Offizier, Bürgermeister)OM 27

[F] Zu welcher der folgenden Gruppen gehörten/ren Sie damals/derzeit ? Waren / Sind Sie ...?

- 60: Ungelernter Arbeiter.....OM 27
- 61: Angelernter Arbeiter.....OM 27
- 62: Facharbeiter.....OM 27
- 63: Brigadier, Vorarbeiter, Kolonnenführer.....OM 27
- 64: Meister, Polier.....OM 27
- 7: VerweigertOM 27
- 8: Weiß nichtOM 27
- 9: Editionsmissing.....OM 27

BG13405K

[Differenzierte berufliche Stellung (BG13405) – Korrekturvariable]

- 9: *Editionsmissing*
- 8: *Weiß nicht*
- 7: *Verweigert*
- 10: *Selbständige(r) Bauer/ Bäuerin (GärtnerIn) mit unter 10 ha*
- 11: *Selbständige(r) Bauer/ Bäuerin (GärtnerIn) mit über 10 ha*
- 12: *Genossenschaftsbauer/ -bäuerin*
- 15: *Akademiker(in), ein oder kein Mitarbeiter*
- 16: *Akademiker(in), 2-9 Mitarbeiter*
- 17: *Akademiker(in), 10 oder mehr Mitarbeiter*
- 21: *Selbst., ein oder kein Mitarbeiter*
- 22: *Selbst., 2-9 Mitarbeiter*
- 23: *Selbst., 10-49 Mitarbeiter*
- 24: *Selbst., 50 oder mehr Mitarbeiter*
- 30: *Mithelfende(r) Familienangehörige(r)*
- 31: *HeimarbeiterIn*
- 40: *Beamte, einfacher Dienst*
- 41: *Beamte, mittlerer Dienst*
- 42: *Beamte, gehobener Dienst*
- 43: *Beamte, höherer Dienst*
- 51: *Angestellte(r) mit einfacher Tätigkeit*
- 52: *Angestellte(r) mit qualifizierter Tätigkeit*
- 53: *Angestellte(r) mit hochqualifizierter Tätigkeit*
- 54: *Angestellte(r) mit höheren Leitungsfunktionen*
- 60: *Ungelernte(r) ArbeiterIn*
- 61: *Angelernte(r) ArbeiterIn*
- 62: *FacharbeiterIn*
- 63: *Brigadier, Vorarbeiter, Kolonnenführer*
- 64: *Meister, Polier*

BGQ20202^V

[A] Hatten / Haben Sie für diese Tätigkeit einen entsprechenden Abschluss? D.h. verfügen Sie über einen?

- 1: *Facharbeiter- bzw. Lehrabschluss.....BGQ20203*
- 2: *Fachschulabschluss.....BGQ20203*
- 3: *Keinen entsprechenden Abschluss.....BGQ20203*
- 7: *VerweigertBGQ20203*
- 8: *Weiß nichtBGQ20203*
- 9: *Editionsmissing.....BGQ20203*

[B] Hatten / haben Sie für diese Tätigkeit einen entsprechenden Facharbeiter- bzw. Lehrabschluss?

- 1: *Facharbeiter- bzw. Lehrabschluss.....OM 27*
- 3: *Keinen Abschluss.....OM 27*
- 7: *VerweigertOM 27*
- 8: *Weiß nichtOM 27*
- 9: *Editionsmissing.....OM 27*

BGQ20203

Üben / Üben Sie in dieser Tätigkeit eine Leitungsfunktion aus?

- 1: Ja
- 2: Nein

- 7: Verweigert
- 8: Weiß nicht
- 9: *Editionsmissing*

OM 27

(BG06403 -
BG07403) [▽]

Von wann bis wann waren Sie in dieser beruflichen Stellung tätig?

BG06403 [▽] Von ____ (Monat)

BG05403 Von 19____ (Jahr)

BG08403 [▽] Bis ____ (Monat)

BG07403 Bis 19____ (Jahr)⁵⁵

BG07403A

Tätigkeit in dieser Stellung dauert noch an?

- 1: Ja
- 2: Nein

- 9: *Editionsmissing*

BGQ203

[Nicht im ersten Durchgang:] Haben Sie sich mit dieser Tätigkeit beruflich verbessert, verschlechtert oder gab es keine Änderung?

- 1: Verbessert
- 2: Verschlechtert
- 3: Keine Änderung

- 7: Verweigert
- 8: Weiß nicht
- 9: *Editionsmissing*

BGQ204

[Frage nur stellen wenn BG13405M = 1,2,3] War diese Stelle eine befristete, eine ABM-Stelle oder eine unbefristete Stelle? [ABM = Arbeitsbeschaffungsmaßnahme]

- 1: Befristet
- 2: ABM-Stelle
- 3: Unbefristet

- 7: Verweigert
- 9: *Editionsmissing*

⁵⁵ Hier erfolgen die üblichen Eingabeprüfungen. Das Startdatum des aktuellen Spells darf nicht kleiner und nur max. drei Monate älter sein als das Endedatum des letzten Spells. Zudem muß das Enddatum des ersten Spells größer als Dezember 1989 sein. Bei Verletzungen einer der Bedingungen, wird zur Korrektur der Eingabe aufgefordert.

BG68408M[▽]

[Frage nur stellen, wenn BG13405M = 1,2] Waren (Sind) Sie in dieser Stelle tätig ...?

- 1: im öffentlichen Dienst / staatliche Verwaltung
- 2: in einem VEB / Treuhandunternehmen
- 3: in einer Genossenschaft
- 4: im eigenen Betrieb / bzw. im Betrieb der Familie
- 5: in einem privaten Betrieb
- 6: in einer gemeinnützigen Organisation etc.
- 7: in einem privaten Haushalt
- 8: *in nicht gemeinnützigem Verband oder Organisation*
- 7: Verweigert
- 8: Weiß nicht
- 9: *Editionsmissing*

BG11409A[▽]

[Frage nicht stellen, wenn BG13405M = 4] Zu welcher Branche bzw. zu welchem Wirtschaftszweig gehörte dieser Betrieb im {Startdatum aus OM 27}? [Gemeint ist die Branche der örtlichen Betriebseinheit/Arbeitsstätte der Zielperson. Genau nachfragen, ob Produktionsbetrieb, Gross-Einzelhandel, welche Dienstleistung, die Art des Gewerbes.]

___ (Textangabe)

- 7: Verweigert
- 8: Weiß nicht
- 9: *Editionsmissing*

BRANCODE

[Branchencode, Klassifikation der Wirtschaftsbereiche]

___ (Branchencode)

- 7: *Verweigert*
- 8: *Weiß nicht*
- 9: *Editionsmissing*

BG10407A[▽]

[Frage nicht stellen, wenn BG13405M =5,6,8] Wie viele Personen - Sie selbst mit eingerechnet - waren in diesem Betrieb (oder Dienststelle) im {Startdatum aus OM 27} beschäftigt? [Gemeint ist die Betriebsgröße der örtlichen Betriebseinheit/Arbeitsstätte der Zielperson.]

___ (Anzahl)

- 7: Verweigert
- 8: Weiß nicht
- 9: *Editionsmissing*

BG10407B[▽]

Und wie viele am Ende Ihrer Tätigkeit ?

___ (Anzahl)

- 7: Verweigert
- 8: Weiß nicht
- 9: *Editionsmissing*

BGQ212

Wo war (ist) { Startdatum aus OM 27} der Standort ihres Betriebs? [Gemeint ist die örtliche Betriebseinheit/ Arbeitsstätte der Zielperson.]

- 1: Westdeutschland und West-Berlin
- 2: Ostdeutschland und Ost-Berlin
- 3: Ausland

- 7: Verweigert
- 8: Weiß nicht
- 9: *Editionsmissing*

BG15410^v

Wie viele Stunden pro Woche haben Sie in dieser Tätigkeit im {Startdatum aus OM 27} überwiegend gearbeitet (Überstunden eingerechnet)?

___ (Anzahl)⁵⁶

- 7: Verweigert
- 8: Weiß nicht
- 9: *Editionsmissing*

BG16411

Wieviel haben Sie im {Startdatum aus OM 27}(zu Beginn der Tätigkeit) monatlich netto - also nach Abzügen - verdient?

___ (DM)

- 7: Verweigert
- 8: Weiß nicht
- 9: *Editionsmissing*

BG16411A

[Wenn die Zielperson keinen monatlichen Nettobetrag nennen kann, bitte vermerken, wie der Betrag zustande kommt. z.B. monatlich Brutto, Jahreseink. netto usw.]

- 3: Monatliches Nettoeinkommen
- 4: Monatliches Bruttoeinkommen
- 5: Jahreseinkommen brutto
- 6: Jahreseinkommen netto

- 7: Verweigert
- 8: Weiß nicht
- 9: *Editionsmissing*

BG20411

Wieviel haben Sie am Ende dieser Tätigkeit {Endedatum aus OM 27} monatlich in dieser beruflichen Stellung netto verdient?

___ (DM)

- 7: Verweigert
- 8: Weiß nicht
- 9: *Editionsmissing*

⁵⁶ Hier erfolgt eine elektronische Prüfung: die Anzahl muß größer gleich 10 und kleiner gleich 160 sein.

BG20411A

[Wenn die Zielperson keinen monatlichen Nettobetrag nennen kann, bitte vermerken, wie der Betrag zustande kommt. z.B. monatlich Brutto, Jahreseink. netto usw.]

- 2 Keine Änderung im Gehalt⁵⁷
- 3 Monatliches Nettoeinkommen
- 4 Monatliches Bruttoeinkommen
- 5 Jahreseinkommen brutto
- 6 Jahreseinkommen netto
- 7: Verweigert
- 8: Weiß nicht
- 9: *Editionsmissing*

F407M

[Frage nur stellen wenn BG13405M ≠ Code 5] Sie waren (sind) von {Startdatum aus OM 27} bis {Enddatum aus OM 27} in dieser Tätigkeit in diesem Betrieb beschäftigt. Können Sie mir bitte den Namen des Betriebes bzw. der Arbeitsstätte zu Beginn Ihrer Tätigkeit nennen?

- ___ (Textangabe).....***
- 7: Verweigert***
- 8: Weiß nicht***
- 9: *Editionsmissing*.....***

*** Wenn BG13405M = 7,8 (Heimarbeiter und mithelfende Familienangehörige).....SM 15
 Sonst.....BBQ220

BBQ220^V

[Nur wenn BG68408M = Code 1,2,3 oder 5] Wurde Ihr Betrieb {Zeitraum aus OM 28 } privatisiert ?
 [Gemeint ist die örtliche Betriebseinheit/ Arbeitsstätte der Zielperson.]

- 1: Ja, privatisiertOM 28
- 2: Nein, nicht privatisiertBGQ227
- 3: *Trifft nicht zu*.....BGQ227
- 7: VerweigertBGQ223
- 8: Weiß nichtBGQ223
- 9: *Editionsmissing*.....BGQ223

OM 28

(BBQ02221 -
 BBQ01221)^V

Wann war das genau?

BBQ02221^V ___ (Monat)

BBQ01221^V 19___ (Jahr)⁵⁸

⁵⁷ Hier erfolgt eine elektronische Eingabepfung: wenn hier Code 2 angegeben wird, müssen die Beträge aus BG16411 und BG20411 übereinstimmen.

⁵⁸ Hier erfolgt eine elektronische Prüfung: das Datum muß in dem Zeitraum aus OM 27 liegen.

BBQ220A

Welche Umstrukturierungen wurden in Ihrem Betrieb vorgenommen ? [Die Frage umfaßt Privatisierung, Ausgliederungen von Firmenanteilen, Liquidierungen usw. Gemeint ist die örtliche Betriebseinheit/ Arbeitsstätte der Zielperson. Antworten wörtlich notieren !]

____ (Textangabe)

- 7: Verweigert
- 8: Weiß nicht
- 9: Editionsmissing

BBQ222

Kommt der neue Eigentümer ihres Betriebs aus ...?

- 1: Westdeutschland
- 2: Ostdeutschland
- 3: oder aus dem Ausland

- 7: Verweigert
- 8: Weiß nicht
- 9: Editionsmissing

BBQ223

Gab es {Zeitraum aus OM 27} Personalabbau, Entlassungen oder Personalreduzierung durch Vorruhestandsregelung? [Gemeint ist nur die örtliche Betriebseinheit / Arbeitsstätte der Zielperson!]

- 1: Ja***
- 2: Nein***
- 7: Verweigert***
- 8: Weiß nicht***
- 9: Editionsmissing.....***

- *** Wenn Code <>1 und BG13405M Code 1,2BBQ225
- *** Wenn Code <>1 und BG13405M NICHT Code 1,2BBQ227
- *** Sonst.....BBQ224

BBQ224

Wie viele Mitarbeiter wurden insgesamt {Zeitraum aus OM 27} entlassen, bzw. gingen in den Vorruhestand? [Gemeint ist die örtliche Betriebseinheit/ Arbeitsstätte der Zielperson.]

____ (Anzahl)***

- 7: Verweigert***
- 8: Weiß nicht***
- 9: Editionsmissing.....***

- *** Wenn BG13405M ≠ 1,2BBQ227
- *** Sonst.....BBQ225

BBQ225

Gab es {Zeitraum aus OM 27} in Ihrem Betrieb Kurzarbeit bzw. Warteschleifen? [Gemeint ist die örtliche Betriebseinheit/ Arbeitsstätte der Zielperson.]

- 1: JaBBQ226
- 2: NeinBBQ227
- 7: VerweigertBBQ227
- 8: Weiß nichtBBQ227
- 9: Editionsmissing.....BBQ227

BBQ226

Waren Sie selbst von Kurzarbeit betroffen, bzw. in der Warteschleife?

- 1: Ja
 2: Nein

 -7: Verweigert
 -9: *Editionsmissing*

BBQ227

Hat sich die Branche Ihres Betriebes {Zeitraum aus OM 27} geändert oder ist sie gleichgeblieben?
 [Gemeint ist die Branche der örtlichen Betriebseinheit/Arbeitsstätte der Zielperson.]

- 1: Ja, geändert.....BG11409B
 2: Nein, gleichgeblieben.....BBQ229

 -7: VerweigertBBQ229
 -8: Weiß nichtBBQ229
 -9: *Editionsmissing*.....BBQ229

BG11409B

In welche Branche gehörte dieser Betrieb am Ende Ihrer Tätigkeit?

- ___ (Textangabe).....***

 -7: Verweigert***
 -8: Weiß nicht***
 -9: *Editionsmissing*.....***

*** Wenn Zielperson selbständiger Landwirt, oder BG13405M = 5,6.....SM 15
 Sonst.....BBQ229

BBQ229

Gab es {Zeitraum aus OM 27} einen Wechsel Ihres unmittelbaren Vorgesetzten?

- 1: JaBBQ230
 2: NeinSM 15

 -7: VerweigertSM 15
 -9: *Editionsmissing*.....SM 15

BBQ230

Wie oft hat {Zeitraum aus OM 27} Ihr Vorgesetzter gewechselt?

- ___ (Mal).....***

 -7: Verweigert***
 -8: Weiß nicht***
 -9: *Editionsmissing*.....***

*** Wenn Code -7, -8, -9.....SM 15
 Wenn Anzahl > 1.....OM 29
 Sonst.....BBQ231A

BBQ231A

Kommt Ihr neuer Vorgesetzter aus ...?

- | | | |
|-----|------------------------------|-------|
| 1: | Ostdeutschland..... | SM 15 |
| 2: | Westdeutschland..... | SM 15 |
| 3: | Ausland..... | SM 15 |
| -7: | Verweigert | SM 15 |
| -8: | Weiß nicht | SM 15 |
| -9: | <i>Editionsmissing</i> | SM 15 |

OM 29
(BBQ231BA -
BBQ231BE)⁵⁹

Wie viele ihrer neuen Vorgesetzten kamen aus ...?

___ (Anzahl)

- | | |
|-----|------------------------|
| -7: | Verweigert |
| -8: | <i>Weiß nicht</i> |
| -9: | <i>Editionsmissing</i> |

BBQ231BA Westdeutschland

BBQ231BB Ostdeutschland

BBQ231BC dem Ausland

Antwortkategorien:

- | | |
|----|-----------------|
| 0: | Trifft nicht zu |
| 1: | Trifft zu |

-9: *Editionsmissing*

BBQ231BD Verweigert

BBQ231BE Weiß nicht

SM 15

*** Wenn der aktuelle ET - Spell heute noch andauert.....Ende Frageschleife
Sonst.....BG71413A

BG71413A

Was haben Sie direkt im Anschluß an diese Tätigkeit nach {Endedatum aus OM 27} gemacht? Haben Sie Ihre Erwerbstätigkeit unmittelbar danach fortgesetzt oder haben Sie Ihre Erwerbstätigkeit auch nur für kurze Zeit unterbrochen oder ganz beendet?

- | | | |
|-----|------------------------------|---------------------------|
| 1: | Erwerbstätig | OM 31 |
| 2: | Unterbrochen..... | OM 30 |
| 3: | Beendet | Ende Frageschleife |
| -7: | Verweigert | Ende Frageschleife |
| -8: | <i>Weiß nicht</i> | <i>Ende Frageschleife</i> |
| -9: | <i>Editionsmissing</i> | <i>Ende Frageschleife</i> |

⁵⁹ Hier erfolgt eine elektronische Eingabeprüfung: die Summe der Vorgesetzten muß gleich der Anzahl aus BBQ230 sein.

OM 30
(BGQ240 -
BGQ248)

Ich lese Ihnen jetzt einige Gründe vor, die bei der Beendigung eines Beschäftigungsverhältnisses eine Rolle spielen können. Sagen Sie mir bitte, was davon damals auf Sie zutraf!

Antwortkategorien:

- 1: Trifft zu
- 2: Trifft nicht zu

- 7: Verweigert
- 8: Weiß nicht
- 9: *Editionsmissing*

Der ganze Betrieb bzw. die Abteilung wurde geschlossen

Das übliche Saisonende war erreicht

Es herrschte Auftragsmangel / Arbeitsmangel

Ich wollte bzw. mußte an einen anderen Ort ziehen

Ich mußte aus gesundheitlichen Gründen gehen

Ich hatte das Vorruhestandsalter erreicht

Ich wollte mich beruflich bzw. finanziell verbessern

Ich wollte eine Teilzeitstelle

Ich konnte aus familiären Gründen vorerst
nicht mehr berufstätig sein

Gab es noch andere Gründe ?

- 1: JaBGQ249b
- 2: NeinEnde Frageschleife

- 7: VerweigertEnde Frageschleife
- 8: Weiß nichtEnde Frageschleife
- 9: *Editionsmissing*.....*Ende Frageschleife*

Sonstige Gründe (Bitte angeben)

____ (Textangabe).....Ende Frageschleife

- 7: VerweigertEnde Frageschleife
- 8: Weiß nichtEnde Frageschleife
- 9: *Editionsmissing*.....*Ende Frageschleife*

OM 31
(BG71413V -
BG71413Z)

Haben Sie im {Enddatum aus OM 27} dann in diesem Betrieb ...? [Mehrfachnennungen möglich!]

Antwortkategorien:

0: Trifft nicht zu

1: Trifft zu

-9: *Editionsmissing*

BG71413V Ihre Tätigkeit gewechselt,

BG71413W Ihre berufliche Stellung verändert,

BG71413X oder haben Sie den Betrieb gewechselt?

BG71413Y Verweigert

BG71413Z Weiß nicht

TW_KOR

[Tätigkeitswechsel im Vergleich mit vorhergehender Episode – Korrekturvariable]

0: *Nein*

1: *Ja*

3: *Trifft nicht zu*

-9: *Editionsmissing*

SW_KOR

[Stellungswechsel im Vergleich mit vorhergehender Episode – Korrekturvariable]

0: *Nein*

1: *Ja*

3: *Trifft nicht zu*

-9: *Editionsmissing*

BW_KOR

[Betriebswechsel im Vergleich mit vorhergehender Episode – Korrekturvariable]

0: *Nein*

1: *Ja*

2: *Trifft nicht zu, da schulische AB*

3: *Trifft nicht zu, da vorher keine AB*

4: *Trifft nicht zu, Offizierslaufbahn*

-9: *Editionsmissing*

BGQ251

War diese Veränderung freiwillig oder unfreiwillig?

- 1: Freiwillig***
 2: Unfreiwillig***
 -7: Verweigert***
 -8: Weiß nicht***
 -9: *Editionsmissing*.....***

*** Wenn kein Betriebswechsel (BG71413x, Code 0)Ende Frageschleife
 Sonst.....OM 33

**OM 32
(BGQ01252 -
BGQ09252)**

Wie haben Sie diese Stelle gefunden? Gab es Personen, die Sie dabei durch Informationen und Kontakte unterstützt haben? Welche der folgenden Möglichkeiten trifft zu? Gab es Personen die ...?
 [Mehrfachnennungen möglich]

Antwortkategorien:

- 0: Trifft nicht zu
 1: Trifft zu
 -9: *Editionsmissing*

BGQ01252 Sie über diese Stelle informiert haben**BGQ02252** Sie zur Bewerbung aufgefordert haben**BGQ03252** Ihnen ein Empfehlungsschreiben gegeben haben**BGQ04252** Ihre Bewerbungsunterlagen weitergeleitet haben**BGQ05252** Sich im Betrieb an entscheidender Stelle für Sie eingesetzt haben**BGQ06252** Ihnen die Stelle selbst angeboten haben**BGQ07252** Sonstiges für Sie getan haben**BGQ08252** nichts davon**BGQ09252** Verweigert***

*** Wenn BGQ07252, Code 1BGQ253
 Sonst.....Ende Frageschleife

BGQ253

Was haben diese Personen darüber hinaus "noch" für Sie getan?

___ (Textangabe).....Ende Frageschleife

- 7: VerweigertEnde Frageschleife
 -8: Weiß nichtEnde Frageschleife
 -9: *Editionsmissing*.....Ende Frageschleife

--- Beginn Abschnitt Lücke ---

ETLNO[#]

[Laufende Nummer des Erwerbslückenspells]

___ (Laufende Nummer des Erwerbslückenspells)

BL01414M

Was haben Sie [Endedatum letzter Spell] genau gemacht? Waren Sie ...?

- | | | |
|-----|--|--------------|
| 1: | Arbeitslos – arbeitssuchend..... | OM 33 |
| 2: | In Ausbildung - Umschulung - Studium..... | OM 33 |
| 3: | Hausfrau/ -mann..... | OM 33 |
| 4: | Im Erziehungsurlaub..... | OM 33 |
| 5: | Im Vorruhestand – Ruhestand..... | OM 33 |
| 6: | Sonstiges | F414M |
| 7: | <i>Babyjahr.....</i> | <i>OM 33</i> |
| 80: | <i>Wehr-/ Zivildienst ohne nähere Angaben.....</i> | <i>OM 33</i> |
| 81: | <i>NVA.....</i> | <i>OM 33</i> |
| 82: | <i>Bundeswehr.....</i> | <i>OM 33</i> |
| 83: | <i>NVA und Bundeswehr.....</i> | <i>OM 33</i> |
| 84: | <i>Zivildienst.....</i> | <i>OM 33</i> |
| -7: | Verweigert | OM 33 |
| -8: | Weiß nicht | OM 33 |
| -9: | <i>Editionsmissing.....</i> | <i>OM 33</i> |

F414M

Was war der Grund für Ihre Erwerbslosigkeit?

_____ (Textangabe)

- | | |
|-----|------------------------|
| -7: | <i>Verweigert</i> |
| -8: | <i>Weiß nicht</i> |
| -9: | <i>Editionsmissing</i> |

OM 33
(BL03415 -
BL04415)[∇]

Von wann bis wann waren Sie {Einblendung aus BL01414m/ F414},bis sich bei Ihnen eine Veränderung, z.B. durch eine neue Stelle, oder durch eine Umschulung etc. ergeben hat?

BL03415[∇] Von ___ (Monat)

BL02415 Von 19___ (Jahr)

BL05415[∇] Bis ___ (Monat)

BL04415 Bis 19___ (Jahr)

BL04415A

Dauert noch an?

- | | |
|-----|------------------------|
| 1: | Ja |
| 2: | Nein |
| -9: | <i>Editionsmissing</i> |

OM 34
(BL06416A -
BL06416N)

Wie haben Sie {Zeitraum aus OM 33} Ihren Lebensunterhalt bestritten? Haben Sie in dieser Zeit ...?
[Mehrfachnennungen möglich !]

Antwortkategorien:

0: Trifft nicht zu

1: Trifft zu

-9: *Editionsmissing*

- | | |
|---------------------------------------|--|
| <input type="text" value="BL06416A"/> | Einkommen des(r) Ehepartners(in) Partners(in) |
| <input type="text" value="BL06416B"/> | Rente, Pension |
| <input type="text" value="BL06416C"/> | Arbeitslosengeld/hilfe |
| <input type="text" value="BL06416D"/> | Unterhaltsgeld durch Arbeitsamt(AFG, Umschulung) |
| <input type="text" value="BL06416E"/> | Sozialhilfe |
| <input type="text" value="BL06416F"/> | Wohngeld |
| <input type="text" value="BL06416G"/> | Ausbildungsförderung nach BAFÖG |
| <input type="text" value="BL06416H"/> | Mutterschaftsgeld-Erziehungsgeld |
| <input type="text" value="BL06416I"/> | Unterhaltszahlungen |
| <input type="text" value="BL06416K"/> | Ausgleichszahlungen |
| <input type="text" value="BL06416L"/> | Sonstiges |
| <input type="text" value="BL06416M"/> | Nichts davon |
| <input type="text" value="BL06416N"/> | Verweigert *** |

*** Wenn BL06416I, Code 1F416M
Sonst.....BLQ265

Welcher Art war die Unterstützung ?

___ (Textangabe)

-7: Verweigert

-8: Weiß nicht

-9: *Editionsmissing*

BLQ265

[Beim letzten Spell:] Wenn sie alles zusammenrechnen, wieviel ist das dann insgesamt?

[Sonst:] Wenn sie alle diese damaligen Einkünfte zusammenrechnen, wieviel war das dann insgesamt?

___ (DM).....***

-7: Verweigert***

-8: Weiß nicht***

-9: *Editionsmissing*.....***

*** Wenn BL04415A, Code 1 (Nichterwerbstätigkeit dauert an).....Ende Frageschleife

Sonst.....BL07417M

BL07417M

Haben Sie direkt im {Endedatum aus OM 33} dann Ihre Erwerbstätigkeit wieder aufgenommen oder waren Sie weiterhin nicht erwerbstätig?

1: Ja, erwerbstätigRücksprung OM 32

2: Nein, nicht erwerbstätigEnde Frageschleife

-7: VerweigertEnde Frageschleife

-9: *Editionsmissing*.....*Ende Frageschleife*

START[#]

[Episodenbeginn Erwerbstätigkeit/ -lücke seit dem 1.1.1900]

___ (Monatsangabe)

-7: Verweigert

-8: Weiß nicht

-9: *Editionsmissing*

END[#]

[Episodenende Erwerbstätigkeit/ -lücke in Monaten seit dem 1.1.1900]

___ (Monatsangabe)

-7: Verweigert

-8: Weiß nicht

-9: *Editionsmissing*

--- Ende Frageschleife Erwerbsgeschichte ---

SM 16

*** Wenn ETNO, Code 1 und BG07403A, Code 1.....OM 35

Sonst.....SM 17

OM 35
(BS03423M -
BS13423M)

[Veränderungen seit Beginn des Erwerbslebens:]

Antwortkategorien:

- 1: Hat zugenommen
- 2: Ist gleichgeblieben
- 3: Hat abgenommen
- 4: Hat bei meiner Tätigkeit noch nie eine Rolle gespielt
- 7: Verweigert
- 8: Weiß nicht
- 9: *Editionsmissing*

BS03423M Selbsteinteilung Arbeit

BS04423M Arbeitstempo

BS05423M Kontrolle Arbeitsleistung

BS07423M Chance berufliches Weiterkommen

BS10423M Anforderungen an berufliche Kenntnisse

BS13423M Verantwortung und Weisungsbefugnis

BSQ01280

[Veränderungen im Vergleich mit Tätigkeit im Dezember '89]

- 1: Beruflich verbessert
- 2: Beruflich verschlechtert
- 3: Keine berufliche Veränderung
- 7: Verweigert
- 8: Weiß nicht
- 9: *Editionsmissing*

SM 17

*** Wenn Zielperson zum Interviewzeitpunkt nicht erwerbstätigBSQ285
Sonst.....Ende Thema

BSQ285

Wünschen Sie sich zu einem späteren Zeitpunkt (wieder) erwerbstätig zu werden?

- 1: Ja, wünsche später wieder erwerbstätig zu werdenBSQ286
- 2: Nein, wünsche nicht.....F489A
- 3: Weiß ich jetzt noch nichtF489A
- 7: VerweigertF489A
- 8: Weiß nichtF489A
- 9: *Editionsmissing*.....F489A

BSQ286

Haben Sie schon konkrete Pläne oder Vorstellungen, ob und wann Sie (wieder) eine Berufstätigkeit aufnehmen werden?

- 1: sofort wiederBSQ288
- 2: Ja, aber nicht sofortBSQ287
- 3: Nein habe noch keine konkreten VorstellungenF489A

- 7: VerweigertF489A
- 8: Weiß nichtF489A
- 9: *Editionsmissing*.....F489A

BSQ287

In wieviel Jahren wollen Sie Ihre Berufstätigkeit wieder aufnehmen?

___ (Anzahl)

- 7: Verweigert
- 8: Weiß nicht
- 9: *Editionsmissing*

BSQ288

Und in welchem Beruf wollen Sie die Berufstätigkeit (wieder) aufnehmen?

___ (Textangabe)

- 7: Verweigert
- 8: Weiß nicht
- 9: *Editionsmissing*

BSQ288S

[Berufscode für Wiederaufnahme in welchem Beruf, Klassifizierung der Berufe StBA92, 4-Steller]

___ (Berufscode)

- 7: Verweigert
- 8: Weiß nicht
- 9: *Editionsmissing*

I88_288S

[Berufscode für Wiederaufnahme in welchem Beruf? Klassifikation der Berufe ISCO88, 4-Steller]

___ (Berufscode)

- 7: Verweigert
- 8: Weiß nicht
- 9: *Editionsmissing*

F489A

Wenn Sie Ihr bisheriges Berufs- und Arbeitsleben betrachten: Was ist denn nicht so gut gelaufen, bzw. was hätten Sie gerne anders gehabt?

___ (Textangabe)

- 7: Verweigert
- 8: Weiß nicht
- 9: *Editionsmissing*

F489B

Und was ist in Ihrem Sinne gut gelaufen?

____ (Textangabe)

- 7: Verweigert
- 8: Weiß nicht
- 9: *Editionsmissing*

3.8. Nebenbeschäftigungen

ANZ_NE[#]

[Anzahl der Nebenerwerbstätigkeiten]

___ (Anzahl der Nebenerwerbstätigkeiten)

BN15470

Wir haben ja jetzt sehr ausführlich über Ihre Berufstätigkeit gesprochen. Gab bzw. gibt es neben den Tätigkeiten, die Sie mir eben genannt haben, bis heute noch andere bezahlte Tätigkeiten, die Sie seit diesem Zeitpunkt ausgeübt haben oder heute ausüben? Ich meine z.B. Gelegenheitsarbeiten am Wochenende, nebenberufliche oder mithelfende Tätigkeiten, Aushilfsarbeiten, Zweitjobs u.a., die Sie zusätzlich oder anstatt einer hauptberuflichen Arbeit ausüben bzw. ausgeübt haben? (Haben Sie bis heute noch andere Nebentätigkeiten ausgeübt?)

- 1: JaBeginn Frageschleife
- 2: NeinEnde Thema
- 7: VerweigertEnde Thema
- 9: *Editionsmissing*.....Ende Thema

--- Beginn Frageschleife über alle Nebentätigkeiten der Zielperson (max. 10 Durchgänge) ---

NBNO[#]

[Laufende Nummer der Nebentätigkeit (vor Edition)]

___ (Laufende Nummer der Nebentätigkeit (vor Edition))

NBNOALT[#]

[Laufende Nummer der Nebentätigkeit]

___ (Laufende Nummer der Nebentätigkeit)

F471

Um was handelt es sich dabei ? Welche Art Nebentätigkeit war bzw. ist dies?

___ (Textangabe)

- 7: Verweigert
- 8: Weiß nicht
- 9: *Editionsmissing*

BA_NB

[Berufscode für Nebentätigkeit, Klassifikation der Berufe BA88, 4-Steller]

___ (Berufscode)

- 7: Verweigert
- 8: Weiß nicht
- 9: *Editionsmissing*

I88_NB

[Berufscode für Nebentätigkeit, Klassifikation der Berufe ISCO88, 4-Steller]

___ (Berufscode)

- 7: Verweigert
- 8: Weiß nicht
- 9: *Editionsmissing*

OM 36
(BN07472 -
BN08472)^V

Und in welchem Zeitraum haben Sie diese Tätigkeit ausgeübt?

^V Von ____ (Monat)

Von 19____ (Jahr)

^V Bis ____ (Monat)

Bis 19____ (Jahr)⁶⁰

[#]

[Episodenbeginn Nebentätigkeit in Monaten seit dem 1.1.1900]

____ (Monatsangabe)

- 7: Verweigert
- 8: Weiß nicht
- 9: *Editionsmissing*

[#]

[Episodenende Nebentätigkeit in Monaten seit dem 1.1.1900]

____ (Monatsangabe)

- 7: Verweigert
- 8: Weiß nicht
- 9: *Editionsmissing*

Dauert noch an?

- 1: Ja⁶¹
- 2: Nein
- 9: *Editionsmissing*

[Nebentätigkeit dauert noch an:] Wie viele Stunden arbeiten Sie bei dieser Tätigkeit durchschnittlich in der Woche?

[Sonst:] Wie viele Stunden haben Sie bei dieser Tätigkeit durchschnittlich in der Woche gearbeitet?

____ (Anzahl)

- 7: Verweigert
- 8: Weiß nicht
- 9: *Editionsmissing*

⁶⁰ Hier erfolgt die übliche Eingabepfung: das Enddatum einer jeden NT muß größer gleich Dezember 1989 und kleiner gleich dem Interviewdatum sein.

⁶¹ Hier erfolgt eine Eingabepfung: Wenn „dauert noch an“ mit ja beantwortet ist, so muß das in OM 36 eingetragene Enddatum mit dem Interviewdatum übereinstimmen

BN12474

[Nebentätigkeit dauert noch an:] Und wieviel verdienen Sie bei dieser Tätigkeit im Schnitt monatlich?
[Sonst:] Und wieviel haben Sie bei dieser Tätigkeit im Schnitt monatlich verdient?

___ (DM)

- 7: Verweigert
- 8: Weiß nicht
- 9: *Editionsmissing*

BN15470A

Haben Sie noch andere Nebentätigkeiten ausgeübt ?

- 1: JaBeginn Thema
- 2: NeinEnde Thema
- 7: VerweigertEnde Thema
- 9: *Editionsmissing*.....*Ende Thema*

--- Ende Frageschleife über Nebentätigkeiten ---

3.9. Aus- und Weiterbildung

Kommentar: Der Record AWB ist eine Verzahnung von Ausbildung und beruflicher Weiterbildung. Die neuen VAR-Namen sind jetzt als Variablen des Records Weiterbildung definiert. Die Aufsplittung in 2 Records kann über die VAR „Spelltyp“ erfolgen. Die AB-Variablen sind jetzt in Klammern [] gesetzt, also noch nicht im SPSS-Listing berücksichtigt. Für den Fall, dass die Zielpersonen über die im Ausbildungsmodul erfassten Ausbildungen hinaus noch weitere, von ihnen nicht als solche betrachtete, Ausbildungen gemacht haben, werden diese hier erfasst. Während der Edition wurden hier erhobene Ausbildungsepisoden vollständig ins Ausbildungsmodul umgetragen.

ANZ_AWB[#]

[Anzahl der Aus- und Weiterbildungen]

___ (Anzahl der Aus- und Weiterbildungen)

--- Beginn Frageschleife über alle Aus-/ Weiterbildungen der Zielperson (max. 10) ---

AWBNO[#]

[Laufende Nummer der Aus- und Weiterbildungen]

___ (Laufende Nummer der Aus- und Weiterbildungen)

AWBNOALT[#]

[Laufende Nummer der Aus- und Weiterbildung (vor Edition)]

___ (Laufende Nummer der Aus- und Weiterbildungen (vor Edition))

BW57476M

[Erster Durchgang:] Haben Sie eine berufliche Ausbildung angefangen oder abgeschlossen? Haben Sie z.B. eine Umschulung, einen Hochschulabschluss oder einen Fachhochschulabschluss gemacht ? Oder haben Sie an Weiterbildungsmaßnahmen innerhalb oder außerhalb des Betriebes teilgenommen?

[Sonst:] Haben Sie bis heute eine weitere Aus-Weiterbildung angefangen oder abgeschlossen?

- | | | |
|-----|----------------------|------------|
| 1: | Ja | BWQ603 |
| 2: | Nein | Ende Thema |
| -7: | Verweigert | Ende Thema |
| -9: | Editionsmissing..... | Ende Thema |

BWQ603[▽]

Was für eine Art Aus-, Weiterbildung war dies?

- | | | |
|-----|---|------------|
| 1: | Umschulung (in einen neuen Beruf) | F314 |
| 2: | Berufliche Ausbildung | F314 |
| 3: | Weiter-/Fortbildung | F314 |
| 4: | Sonstiges..... | F314 |
| -7: | Verweigert | Ende Thema |
| -9: | Editionsmissing..... | Ende Thema |

F314

[Wenn BWQ603 = 1:] Was war das für eine Umschulung? In welchen neuen Beruf genau haben Sie sich umschulen lassen?

[Wenn BWQ603 = 2:] Was war das für eine Ausbildung? Können Sie mir die Ausbildungsart - auch Studienfächer - und den Inhalt genau beschreiben?

[Wenn BWQ603 = 3:] Was war das für eine Weiterbildung? Können Sie mir den Inhalt der Weiterbildung genau beschreiben?

[Wenn BWQ603 = 4:] Was war das sonst für eine Art von Aus- oder Weiterbildung? Können Sie mir deren Inhalte genau beschreiben?

____ (Textangabe)

-7: Verweigert

-8: Weiß nicht

-9: Editionsmissing

BA_AWB

[Berufscode für Aus- und Weiterbildung, Klassifikation der Berufe BA88, 4-Steller]

____ (Berufscode)

-9: Editionsmissing

I88_AWB

[Berufscode für Aus- und Weiterbildung, Klassifikation der Berufe ISCO88, 4-Steller]

____ (Berufscode)

-9: Editionsmissing

OM 37

(BW03481A -
BW04481B) ^{▽ 62}

Und von wann bis wann haben Sie diese {Einspielung aus BWQ603} gemacht?

[▽] Von ____ (Monat)

Von 19____ (Jahr)

[▽] Bis ____ (Monat)

Bis 19____ (Jahr)⁶³

START[#]

[Episodenbeginn Aus-/ Weiterbildung in Monaten seit dem 1.1.1900]

____ (Monatsangabe)

-7: Verweigert

-8: Weiß nicht

-9: Editionsmissing

⁶² Entsprechende Variablen im AB-Record : AB02314 Beginn Jahr/ AB03314 Beginn Monat/ AB04314 Ende Jahr/ AB06314 Ende Monat/ AB07314A „dauert an“.

⁶³ Es erfolgen die üblichen Eingabe- und Verlaufsprüfungen: Das Startdatum muß größer gleich Geburtsjahr+15 sein, das Endedatum muß größer gleich Dezember 1989 sein.

END[#]

[Episodenende Aus-/ Weiterbildung in Monaten seit dem 1.1.1900]

___ (Monatsangabe)

- 7: Verweigert
- 8: Weiß nicht
- 9: *Editionsmissing*

BW06481D

Dauert noch an?

- 1: Ja
- 2: Nein
- 9: *Editionsmissing*

BWQ607

Wie war/ ist die Weiterbildung zeitlich organisiert? War/ Ist es eine Voll- oder Teilzeitweiterbildung?

- 1: VollzeitOM 38
- 2: TeilzeitBW69481A
- 7: VerweigertOM 38
- 9: *Editionsmissing*.....OM 38

BW69481A

Wie viele Stunden im Monat haben Sie für diese Weiterbildung aufgewendet?

___ (Anzahl)

- 7: Verweigert
- 8: Weiß nicht
- 9: *Editionsmissing*

OM 38
(BW58478A -
BW58478L)

Was war das Ziel der Ausbildung? Ich lese Ihnen dazu einige Ziele vor. Sagen Sie mir bitte, welche Ziele davon bei Ihnen zutreffen bzw. zutrafen. [Mehrfachnennung möglich!]

[Wenn BWQ603 = 3:] Was war das Ziel der Weiterbildung? Ich lese Ihnen dazu einige Ziele vor. Sagen Sie mir bitte, welche Ziele davon bei Ihnen zutreffen bzw. zutrafen. [Mehrfachnennung möglich!]

Antwortkategorien:

0: Trifft nicht zu

1: Trifft zu

-9: *Editionsmissing*

Um überhaupt einen Ausbildungsabschluss zu erhalten

Um den derzeitigen Arbeitsplatz zu erhalten\ zu sichern

Umschulung auf einen anderen Beruf

Einarbeitung an einem neuen Arbeitsplatz

Qualifizierung für einen beruflichen Aufstieg

Anpassung an neue Anforderungen in der beruflichen Tätigkeit

Notwendig zur vollen Anerkennung des DDR-Ausbildungsabschluss, bzw. um die entsprechende Vergütung zu erhalten

Um mich selbständig zu machen

Um den "Marktwert" generell zu erhöhen

Sonstiges

Weiß nicht

Verweigert

*** Wenn BW66478, Code 1BWQ610
Sonst.....BW53479M

Welche sonstigen Ziele für diese Aus-Weiterbildung waren das ?

___ (Textangabe)

-7: Verweigert

-8: Weiß nicht

-9: *Editionsmissing*

BW53479M

Ging der Anstoß für diese {Einspielung aus BWQ603} von Ihnen aus, oder wurden Sie von irgendeiner Stelle (z.B. dem Betrieb) dazu vorgeschlagen oder verpflichtet. Wenn ja, von wem?

- | | | |
|-----|------------------------------------|-----|
| 1: | Eigene Initiative | *** |
| 2: | Vom Arbeitgeber vorgeschlagen..... | *** |
| 3: | Vom Arbeitgeber verlangt..... | *** |
| 4: | Vom Arbeitsamt vorgeschlagen..... | *** |
| -7: | Verweigert | *** |
| -8: | Weiß nicht | *** |
| -9: | <i>Editionsmissing</i> | *** |

*** Wenn Aus-Weiterbildung bis heute andauertAWBNO
 Sonst.....AB11316a

AB11316A

Haben Sie mit dieser {Einspielung aus BWQ603} einen staatlich anerkannten Abschluss gemacht?

- | | | |
|-----|------------------------------|----------|
| 1: | Ja | AB11316B |
| 2: | Nein | AWBNO |
| -7: | Verweigert | AWBNO |
| -8: | Weiß nicht | AWBNO |
| -9: | <i>Editionsmissing</i> | AWBNO |

AB11316B

Und was war das für ein Abschluss?

- | | | |
|-----|------------------------------|--------|
| 1: | Facharbeiter..... | F480M |
| 2: | Meister..... | F480M |
| 3: | Techniker..... | F480M |
| 4: | Fachschule | F480M |
| 5: | Fachhochschule | F480M |
| 6: | Universität | F480M |
| 7: | Sonstiges | F1316M |
| -7: | Verweigert | F480M |
| -8: | Weiß nicht | F480M |
| -9: | <i>Editionsmissing</i> | F480M |

F1316M

Was für ein Abschluss war das ?

___ (Textangabe)

- | | |
|-----|------------------------|
| -7: | Verweigert |
| -8: | Weiß nicht |
| -9: | <i>Editionsmissing</i> |

F480M

Und in welcher Einrichtung haben Sie diese Ausbildung gemacht?

___ (Textangabe)

- | | |
|-----|------------------------|
| -7: | Verweigert |
| -8: | Weiß nicht |
| -9: | <i>Editionsmissing</i> |

--- Ende Frageschleife Aus- und Weiterbildung ---

3.10. Berufskontrolle

OM 39
(MWABA -
MWMIA)

Ich lese Ihnen nun einige Aussagen vor. Sagen Sie mir bitte, inwieweit die jeweilige Aussage auf Sie persönlich zutrifft. [Wenn Zielperson im Ruhestand/ Vorruhestand ist:] Falls Sie im Ruhestand oder im Vorruhestand sind, denken Sie bitte an Ihre frühere Berufstätigkeit zurück und beantworten Sie alle Fragen zur Berufstätigkeit bezogen darauf.

Antwortkategorien:

- 1: Überhaupt nicht auf Sie zutrifft
- 2: Wenig auf Sie zutrifft
- 3: Teils auf Sie zutrifft, teils nicht
- 4: Etwas auf Sie zutrifft
- 5: Sehr auf Sie zutrifft

- 7: Verweigert
- 8: Weiß nicht
- 9: Editionsmissing

MWABA	Wenn man in seinem Beruf die notwendigen Kenntnisse und Fähigkeiten hat, kann man beruflich vorankommen! Würden Sie sagen, daß diese Aussage...
MWLUA	Zu einem beruflichen Fortkommen braucht man Glück! Würden Sie sagen, daß diese Aussage...
AWEFA	Ich kann die notwendige Energie dazu aufbringen, um die von mir angestrebte berufliche Position zu erreichen! Würden Sie sagen, daß diese Aussage...
AWLUA	Im Hinblick auf mein berufliches Fortkommen habe ich oft Glück! Würden Sie sagen, daß diese Aussage...
MWEFA	Wenn man sich im Beruf anstrengt, kann man beruflich weiterkommen! Würden Sie sagen, daß diese Aussage...
AWABA	Ich verfüge über die notwendigen Kenntnisse und Fähigkeiten für mein berufliches Fortkommen! Würden Sie sagen, daß diese Aussage...
AWMIA	Ich habe einflußreiche Kontakte, die mir bei meinem beruflichen Fortkommen nützlich sein könnten! Würden Sie sagen, daß diese Aussage...
AWMAA	Ich habe Einfluß auf die wirtschaftlichen und politischen Bedingungen, die für meine berufliche Tätigkeit wichtig sind! Würden Sie sagen, daß diese Aussage...
MWMAA	Die wirtschaftlichen Rahmenbedingungen sind ausschlaggebend dafür, ob man beruflich weiterkommt! Würden Sie sagen, daß diese Aussage...
MWMIA	Man muß Beziehungen haben, wenn man beruflich weiterkommen will! Würden Sie sagen, daß diese Aussage...

3.11. Organisationen & Vereine der Zielperson

OA09809A

Sind Sie Mitglied einer Gewerkschaft?

- 1: JaF809A
 2: NeinOP01800A
 -7: VerweigertOP01800A
 -9: Editionsmissing.....OP01800A

F809A

In welcher Gewerkschaft sind Sie Mitglied?

___ (Textangabe)

- 7: Verweigert
 -8: Weiß nicht
 -9: Editionsmissing

OM 40
 (OA02Q802 -
 OA01Q802)^V

Seit wann sind Sie Mitglied in {Einspielung aus F809A}?

OA02Q802^V ___ (Monat)

OA01Q802 19___ (Jahr)⁶⁴

OP01800A

Sind Sie Mitglied einer Partei?

- 1: JaOPQ805
 2: NeinSM 18
 -7: VerweigertSM 18
 -9: Editionsmissing.....SM 18

OPQ805

Und in welcher Partei?

- 1: CDUOM 41
 2: SPDOM 41
 3: PDSOM 41
 4: Bündnis90\GrüneOM 41
 5: FDPOM 41
 6: In einer anderen Partei.....OPQ806
 -7: VerweigertSM 18
 -9: Editionsmissing.....SM 18

⁶⁴ Es erfolgen die üblichen Eingabeprüfungen: Das Geburtsjahr + 16 muß kleiner gleich dem Eintrittsdatum und dieses kleiner gleich dem Interviewdatum sein.

OPQ806

In welcher Partei sind Sie Mitglied?

____ (Textangabe)

- 7: Verweigert
- 8: Weiß nicht
- 9: Editionsmissing

OM 41

(OP02Q807 -
OP01Q807) [▽]

Seit wann sind Sie Mitglied in der {Einspielung aus OPQ805/ OPQ806}?

OP02Q807[▽] ____ (Monat)

OP01Q807 19 ____ (Jahr)⁶⁵ ***

*** Wenn Zielperson PDS MitgliedOPQ808
Sonst.....OPQ810

OPQ808

Waren Sie vorher auch Mitglied der SED?

- 1: JaOM 42
- 2: NeinOPQ810
- 7: VerweigertOPQ810
- 9: Editionsmissing.....OPQ810

OM 42

(OP02Q809 -
OP01Q809) [▽]

Und seit wann waren Sie Mitglied der SED?

OP02Q809[▽] ____ (Monat)

OP01Q809 19 ____ (Jahr)⁶⁶

OPQ810

Üben Sie derzeit eine Funktion in der {Einspielung aus OPQ805/ OPQ806} aus?

- 1: JaOPQ811
- 2: NeinSM 18
- 7: VerweigertSM 18
- 9: Editionsmissing.....SM 18

⁶⁵ Es erfolgen die üblichen Eingabepflichten: Das Geburtsjahr + 16 muß kleiner gleich dem Eintrittsdatum und dieses kleiner gleich dem Interviewdatum sein. Wenn Zielperson Mitglieder der PDS, dann muß das PDS Gründungsdatum kleiner gleich dem Eintrittsdatum und dieses kleiner gleich dem Interviewdatum sein.

⁶⁶ Es erfolgen die üblichen Eingabepflichten: Das Geburtsjahr + 16 muß kleiner gleich dem Eintrittsdatum und dieses kleiner gleich dem Interviewdatum sein. Das SED Gründungsdatum muß kleiner gleich dem Eintrittsdatum sein.

OPQ811

Welche Funktion üben Sie aus?

___ (Textangabe)

- 7: Verweigert
 -8: Weiß nicht
 -9: *Editionsmissing*

SM 18

Im folgenden möchte ich gerne etwas wissen über Ihre Mitgliedschaft in einem Verein, einem Ausschuß, einer Bürgerversammlung, einer Bürgerinitiative oder einer sonstigen Vereinigung?

Denken Sie dabei auch an Selbsthilfegruppen, an wohltätige Organisationen wie das Rote Kreuz, an Vereine wie den Gesangs- oder Sportverein oder an Ausschüsse wie Mieterausschüsse, sowie an Verbände, etwa Berufsverbände oder Flüchtlings- oder Vertriebenenverbände.

--- Beginn Frageschleife über alle Vereine der Zielperson (max. 5) ---

OA01Q813-
OA05Q813

[Im ersten Durchgang:] Sind sie Mitglied in einem Verein, Ausschuß, Verband oder Vereinigung?

[Sonst:] Sind Sie Mitglied in einem weiteren Verein, Ausschuß, Verband oder Vereinigung?

- 1: JaOA01Q814- OA05Q814
 2: NeinEnde Frageschleife
 -7: VerweigertEnde Frageschleife
 -9: *Editionsmissing*.....Ende Frageschleife

OA01Q814-
OA05Q814

In was für einer Organisation / Gruppe sind sie Mitglied?

___ (Textangabe)

- 7: Verweigert
 -8: Weiß nicht
 -9: *Editionsmissing*

OM 43

(OAM1Q815 -
OAJ5Q815)[▽]

Seit wann sind Sie Mitglied im {Einspielung aus OA01Q814-OA05Q814} ?

OAM1Q815[▽]-
OAM5Q815[▽] ___ (Monat)

OAJ1Q815-
OAJ5Q815 19___ (Jahr)⁶⁷

⁶⁷ Es erfolgen die üblichen Eingabeprüfungen: Das Geburtsjahr muß kleiner gleich dem Eintrittsdatum und dieses kleiner gleich dem Interviewdatum sein.

OA01Q816-
OA05Q816

Üben Sie in {Einspielung aus OA01Q814-OA05Q814}eine Funktion aus ?

- 1: Ja***
 2: Nein***
 -7: Verweigert***
 -9: Editionsmissing.....***

*** Wenn weitere Mitgliedschaft in Vereinen.....Beginn Frageschleife
 Wenn keine weiteren Mitgliedschaften (oder Anzahl Mitgliedschaft >5)Ende Frageschleife

--- Ende Frageschleife Vereine ---

PA96818A

Gehören Sie einer Religionsgemeinschaft (Konfession) an?

- 1: JaPA96818B
 2: NeinEnde Thema
 -7: VerweigertEnde Thema
 -9: Editionsmissing.....Ende Thema

PA96818B

Welcher Konfession gehören Sie an?

- 1: der römisch-katholischen Kirche.....Ende Thema
 2: der evangelisch-lutherischen Kirche.....Ende Thema
 3: der evangelischen Freikirche.....Ende Thema
 4: der reformierten Kirche.....Ende Thema
 5: einer anderen ReligionsgemeinschaftF818C
 -7: VerweigertEnde Thema
 -9: Editionsmissing.....Ende Thema

F818C

Nennen Sie mir bitte den Namen dieser Religionsgemeinschaft.

____ (Textangabe)

- 7: Verweigert
 -8: Weiß nicht
 -9: Editionsmissing

3.12. Parteienskalometer & Aktivitäten

OM 44
(OP27817A -
OP33817A)

Und jetzt möchten wir gerne von Ihnen wissen, wie Sie einige der politischen Parteien der Bundesrepublik beurteilen. Stellen Sie sich dazu ein Thermometer von -5 bis +5 vor. Sie können nun für jede der Parteien, die ich Ihnen gleich nennen werde, eine Zahl zwischen -5 und +5 vergeben. Je kleiner die Zahl ist, um so unsympathischer ist Ihnen die von mir genannte Partei. Bei +5 wäre die Partei Ihnen also über alle Massen sympathisch. Bei -5 wäre die Partei Ihnen dagegen ganz und gar unsympathisch. .

Antwortkategorien:

- 5: ganz und gar unsympathisch
- 4:
- 3:
- 2:
- 1:
- 0: Weder noch
- +1:
- +2:
- +3:
- +4:
- +5: ganz und gar sympathisch
- 7: Verweigert
- 8: Weiß nicht

OP27817A Wie ist es mit der CDU?

OP28817A Wie ist es mit der CSU?

OP29817A Wie ist es mit der SPD?

OP30817A Wie ist es mit der FDP?

OP31817A Wie ist es mit B90\Grüne?

OP33817A Und wie mit der PDS?

OM 45
(QL01700A -
QL08700A)

Ich lese Ihnen nun einige Aktivitäten vor. Sagen Sie mir bitte, wie häufig Sie diese Aktivitäten in Ihrer Freizeit im letzten Jahr ausgeübt haben.

Antwortkategorien:

- 1: Häufig
- 2: Manchmal
- 3: Nie

- 7: Verweigert
- 8: Weiß nicht

QL01700A	Theaterbesuch
QL02700A	Lesen
QL03700A	Kinobesuch
QL04700A	Museumsbesuch
QL05700A	Sportliche Betätigung
QL06700A	Ausübung eines Hobbys
QL07700A	Besuch von Veranstaltungen der Erwachsenenbildung
QL08700A	Mithelfen wenn bei Freunden Verwandten oder Nachbarn etwas zu tun ist

3.13. Partner

FA01500B

Welchen Familienstand haben Sie heute ? Sind Sie ...?

- | | | |
|-----|---|--------|
| 1: | Verheiratet und leben mit Ihrem Ehepartner zusammen | OM 46 |
| 2: | Verheiratet und leben ohne Ehepartner oder sind Sie | OM 46 |
| 3: | Geschieden | OM 46 |
| 4: | Verwitwet | OM 46 |
| 5: | Ledig | FAQ501 |
| -7: | Verweigert | FAQ519 |
| -9: | <i>Editionsmissing</i> | FAQ501 |

FAQ501

Wir möchten nun gerne Ihre bisherigen Partnerschaften mit Ihnen durchgehen und dabei den Zeitraum seit Ihrem 16. Geburtstag bis heute betrachten. Wenn Sie einmal bis zum Zeitpunkt Ihres 16. Geburtstages zurückdenken: Sind Sie seitdem eine oder mehrere Partnerschaften eingegangen? Das heißt nicht notwendigerweise, das Sie mit {Einspielung Partner} 1 in einer Wohnung zusammengelebt haben.

- | | | |
|-----|------------------------------|-------|
| 1: | Ja | OM 46 |
| 2: | Nein bis heute nicht | SM 24 |
| -7: | Verweigert | SM 24 |
| -9: | <i>Editionsmissing</i> | SM 24 |

ANZPA[#]

[Anzahl der Partner seit 16. Lj.]

___ (Anzahl der Partner seit 16. Lj.)

--- Beginn Frageschleife über alle Partner (max. 8) ---

PARTNO[#]

[Laufende Nummer des Partners]

___ (Laufende Nummer des Partners)

PARTNOAL[#]

[Laufende Nummer des Partners (vor Edition)]

___ (Laufende Nummer des Partners (vor Edition))

OM 46
(FP2Q501B -
FP3Q501B)[▽]

[Wenn FA01500B, Code 5, erster Durchgang:] Von wann bis wann waren Sie seitdem das erste mal mit {Einspielung Partner} zusammen?

[Sonst erster Durchgang:] Wir möchten nun gerne Ihre bisherigen Partnerschaften mit Ihnen durchgehen und dabei den Zeitraum seit Ihrem 16. Geburtstag bis heute betrachten. Wenn Sie einmal bis zum Zeitpunkt Ihres 16. Geburtstages zurückdenken: Von wann bis wann waren Sie seitdem das 1. Mal mit {Einspielung Partner}1 zusammen ? Das heißt nicht notwendigerweise, das Sie mit {Einspielung Partner}1 in einer Wohnung zusammengelebt haben.

[Sonst:] Von wann bis wann waren Sie mit diesem(r) Partner(in) zusammen?

FP2Q501B[▽] Von ____ (Monat)

FP1Q501B Von 19__ (Jahr)

FP4Q501B[▽] Bis ____ (Monat)

FP3Q501B Bis 19__ (Jahr)⁶⁸

PASTART[#]

[Episodenbeginn Partnerschaft in Monaten seit dem 1.1.1900]

____ (Monatsangabe)

- 7: Verweigert
- 8: Weiß nicht
- 9: Editionsmissing

PAEND[#]

[Episodenende Partnerschaft in Monaten seit dem 1.1.1900]

____ (Monatsangabe)

- 7: Verweigert
- 8: Weiß nicht
- 9: Editionsmissing

FP68505

Dauert noch an?

- 1: Ja ***
- 2: Nein ***
- 9: Editionsmissing..... ***

*** Wenn die Partnerschaft bis zum Interviewzeitpunkt andauert.....Ende Frageschleife
Wenn Nr. Durchgang > 1 und Partnerschaft sich mit der letzten
zeitlich überschneidet.....FPQ501BK
Sonst.....FP75502A

⁶⁸ Es erfolgen die üblichen Eingabe- und Validierungsprüfungen. Zusätzlich: Das Ende des ersten Partnerschaft Spells muß nach dem 16 Geburtstag der Zielperson liegen.

FPQ501BK

Diese Partnerschaft überschneidet sich mit der zuletzt angegebenen. Ist das korrekt ?

- 1: JaFP75502A
 2: NeinRücksprung OM 46
 -7: VerweigertFP75502A
 -8: Weiß nichtFP75502A
 -9: *Editionsmissing*.....FP75502A

FP75502A

Sind Sie mit {Einspielung Partner} zusammengezogen ?

- 1: JaOM 47
 2: NeinFP63503A
 -7: VerweigertFP63503A
 -9: *Editionsmissing*.....FP63503A

OM 47
 (FP76502 -
 FP75502)[▽]

Wann sind Sie mit {Einspielung Partner} zusammengezogen?

FP76502[▽] ____ (Monat)

FP75502 19____ (Jahr)⁶⁹

PAZZ[#]

[Zusammenzugsdatum in Monaten seit dem 1.1.1900]

____ (Monatsangabe)

- 7: verweigert
 -8: Weiß nicht
 -9: *Editionsmissing*

FP63503A

Haben Sie {Einspielung Partner} in diesem Jahr oder zu einem anderen Zeitpunkt geheiratet?

- 1: Ja⁷⁰OM 48
 2: NeinFP03505B
 -7: VerweigertFP03505B
 -9: *Editionsmissing*.....FP03505B

⁶⁹ Es erfolgen die üblichen Eingabeprüfungen: Das Datum des Zusammenzugs muß im Zeitraum der Partnerschaft liegen.

⁷⁰ Wenn Zielperson. schon verheiratet war und keine Scheidung angegeben hatte wird gewarnt , und zur Überprüfung auf FP63503A zurückgesprungen !

OM 48
(FP64503 -
FP63503)[∇]

Und zwar wann?

FP64503[∇] ____ (Monat)

FP63503 19____ (Jahr)⁷¹ ***

*** Wenn die Partnerschaft nicht andauert (FP68505=2).....FP03505B
Sonst.....OM 50

HEIRDAT[#]

[Heiratsdatum in Monaten seit dem 1.1.1900]

____ (Monatsangabe)

-7: verweigert
-8: Weiß nicht
-9: Editionsmissing

FP03505B

[Wenn nicht verheiratet:] Haben Sie sich getrennt oder ist {Einspielung Anrede Partner} gestorben?

[Wenn verheiratet:] Haben Sie sich getrennt, sind Sie geschieden oder ist {Einspielung Anrede Partner} gestorben?

1: Geschieden
2: Getrennt
3: Gestorben

-7: Verweigert
-9: Editionsmissing

OM 49
(FP04505C -
FP03505C)[∇]

[FP03505B, Code 1] Seit wann sind Sie geschieden?

[FP03505B ,Code 2] Seit wann sind Sie getrennt?

[FP03505B ,Code 3] Wann ist {Einspielung Partner} gestorben ?

FP04505C[∇] ____ (Monat)

FP03505C 19____ (Jahr)⁷² ***

*** Wenn FP03505B, Code -9, -7 oder 3OM 50
Sonst.....Q13110

TRENNDAT[#]

[Trennungsdatum in Monaten seit dem 1.1.1900]

____ (Monatsangabe)

-7: verweigert
-8: Weiß nicht
-9: Editionsmissing

⁷¹ Hier erfolgen die üblichen Eingabevalidierungen. Zusätzlich muß das Heiratsdatum im Zeitraum der Beziehung liegen.

⁷² Es erfolgen die üblichen Eingabevalidierungen. Bei erfolgter Heirat muß das Heiratsdatum vor dem angegebenen Datum liegen.

Q13110

[FP03505B ,Code 1] Aus welchem Grund wurden Sie geschieden?

[FP03505B ,Code 2] Aus welchem Grund haben Sie sich getrennt?

____ (Textangabe)

- 7: Verweigert
- 8: Weiß nicht
- 9: *Editionsmissing*

OM 50

(FP07506A -
FP07506)[▽]

Wann wurde {Einspielung Partner} geboren ? Nennen Sie mir bitte Monat und Jahr.

FP07506A[▽] ____ (Monat)FP07506 19____ (Jahr)⁷³PAGEBDAT[#]

[Geburtsdatum Partner in Monaten seit dem 1.1.1900]

____ (Monatsangabe)

- 7: verweigert
- 8: Weiß nicht
- 9: *Editionsmissing*

FPQ1312

Kommt {Einspielung Partner} aus ...?

- 1: Ostdeutschland.....FP08507
- 2: Westdeutschland.....FP08507
- 3: oder aus dem Ausland.....FPQ1313
- 7: VerweigertFP08507
- 8: Weiß nichtFP08507
- 9: *Editionsmissing*.....FP08507

FPQ1313

In welchem Land hat {Einspielung Partner} überwiegend gelebt?

____ (Textangabe)

- 7: Verweigert
- 8: Weiß nicht
- 9: *Editionsmissing*

⁷³ Es erfolgen die üblichen Eingabevalidierungen.

FP08507^V

Und welchen Schulabschluss hat {Einspielung Partner}? [Höchsten Schulabschluss nennen lassen!]

- | | | |
|-----|---|-----------------|
| 1: | Sonderschulabgang oder Abgang von einer Sonderhelfsschule | FP13508A |
| 2: | Volksschule beendet vor Erreichen der 8. Klasse | FP13508A |
| 3: | Volksschule beendet mit Abschlussklasse-Hauptschulabschluss | FP13508A |
| 4: | Mittlere Reife | FP13508A |
| 5: | Polytechnische Oberschule (POS) mit Abschluss, 8. Klasse..... | FP13508A |
| 6: | Polytechnische Oberschule (POS) mit Abschluss, 10. Klasse..... | FP13508A |
| 7: | Erweiterte Oberschule (EOS) ohne Abschluss..... | FP13508A |
| 8: | Abitur-Hochschulreife-Fachabitur | FP13508A |
| 9: | Anderer Abschluss | FP08507A |
| 10: | Keinen Schulabschluss | FP13508A |
| 11: | <i>Geht noch zur Schule</i> | <i>SM 19</i> |
| | | |
| -7: | Verweigert | FP13508A |
| -8: | Weiß nicht | FP13508A |
| -9: | <i>Editionsmissing</i> | <i>FP13508A</i> |

FP08507K

[Höchster Schulabschluss des Partners FP08507- Korrekturvariable]

- | | |
|-----|--|
| 1: | <i>Sonderschulabgang oder Abgang von einer Sonderhelfsschule</i> |
| 2: | <i>Volksschule beendet vor Erreichen der 8. Klasse</i> |
| 3: | <i>Volksschule beendet mit Abschlussklasse-Hauptschulabschluss</i> |
| 4: | <i>Mittlere Reife</i> |
| 5: | <i>Polytechnische Oberschule (POS) mit Abschluss, 8. Klasse</i> |
| 6: | <i>Polytechnische Oberschule (POS) mit Abschluss, 10. Klasse</i> |
| 7: | <i>Erweiterte Oberschule (EOS) ohne Abschluss</i> |
| 8: | <i>Abitur-Hochschulreife-Fachabitur</i> |
| 9: | <i>Anderer Abschluss</i> |
| 10: | <i>Keinen Schulabschluss</i> |
| 11: | <i>Geht noch zur Schule</i> |
| | |
| -7: | <i>Verweigert</i> |
| -8: | <i>Weiß nicht</i> |
| -9: | <i>Editionsmissing</i> |

FP08507A

Nennen Sie mir bitte den Schulabschluss von {Einspielung Partner}?

___ (Textangabe)

- | | |
|-----|------------------------|
| -7: | Verweigert |
| -8: | Weiß nicht |
| -9: | <i>Editionsmissing</i> |

FP13508A

Hat {Einspielung Partner} einen Beruf erlernt?

- | | | |
|-----|------------------------------|--------------|
| 1: | Ja | F1508 |
| 2: | Nein | SM 19 |
| | | |
| -7: | Verweigert | SM 19 |
| -8: | Weiß nicht | SM 19 |
| -9: | <i>Editionsmissing</i> | <i>SM 19</i> |

F1508

Wie heißt dieser Beruf?

____ (Textangabe)

- 7: Verweigert
- 8: Weiß nicht
- 9: Editionsmissing

BA_FPI

[Berufscode für erlernten Beruf des Partners, Klassifikation der Berufe BA88, 4-Steller]

____ (Berufscode)

- 7: verweigert
- 8: Weiß nicht
- 9: Editionsmissing

I88_FPI

[Berufscode für erlernten Beruf des Partners, Klassifikation der Berufe ISCO88, 4-Steller]

____ (Berufscode)

- 7: verweigert
- 8: Weiß nicht
- 9: Editionsmissing

FP13508^V

Und welche Ausbildung hat {Einspielung Partner}? [Höchsten Ausbildungsabschluss nennen lassen]

- 1: Derzeit noch in beruflicher Ausbildung-LehreSM 19
- 2: Betriebliche AnlernzeitSM 19
- 3: Teilfacharbeiter.....SM 19
- 4: Facharbeiter, Ausbildung abgeschlossen (auch gewerbliche,SM 19
kaufmännische, haus- und landwirtschaftliche Lehrabschlüsse).....SM 19
- 5: Facharbeiter, Ausbildungsabschluss zuerkanntSM 19
- 6: Berufliches Praktikum, VolontariatSM 19
- 7: Abschluss als Meister-Techniker (Industrie bzw. Handwerk)SM 19
- 8: Fachschulabschluss.....SM 19
- 9: Hochschulabschluss ohne Diplom.....SM 19
- 10: Hochschulabschluss mit Diplom (Staatsexamen, Promotion).....SM 19
- 11: Anderer Ausbildungsabschluss.....F2508
- 95: Kein beruflicher AusbildungsabschlussSM 19
- 7: VerweigertSM 19
- 8: Weiß nichtSM 19
- 9: Editionsmissing.....SM 19

FP13508K

[Höchster Ausbildungsabschluss des Partners FP13508 – Korrekturvariable]

- 1: *Derzeit noch in beruflicher Ausbildung-Lehre*
- 2: *Betriebliche Anlernzeit*
- 3: *Teilfacharbeiter*
- 4: *Facharbeiter, Ausbildung abgeschlossen (auch gewerbliche, kaufmännische, haus- und landwirtschaftliche Lehrabschlüsse)*
- 5: *Facharbeiter, Ausbildungsabschluss zuerkannt*
- 6: *Berufliches Praktikum, Volontariat*
- 7: *Abschluss als Meister-Techniker (Industrie bzw. Handwerk)*
- 8: *Fachschulabschluss*
- 9: *Hochschulabschluss ohne Diplom*
- 10: *Hochschulabschluss mit Diplom (Staatsexamen, Promotion)*
- 11: *Anderer Ausbildungsabschluss*
- 95: *Kein beruflicher Ausbildungsabschluss*

- 7: *Verweigert*
- 8: *Weiß nicht*
- 9: *Editionsmissing*

F2508

Welchen anderen Ausbildungsabschluss hat {Einspielung Partner} gemacht?

___ (Textangabe)

- 7: *Verweigert*
- 8: *Weiß nicht*
- 9: *Editionsmissing*

SM 19

Ich möchte jetzt die Erwerbsgeschichte für {Einspielung Partner} erfragen! Und zwar für die Zeit Ihres Zusammenseins. [Erfasst werden alle beruflichen Tätigkeiten, auch Halbtagsstellen und alle Nichterwerbsphasen.]

ANZET[#]

[Anzahl der Erwerbstätigkeits- bzw. Lückenspells des Partners]

___ (Anzahl der Erwerbstätigkeits- bzw. Lückenspells des Partners)

--- Beginn Frageschleife über Erwerbsgeschichte des Partners (max. 10 Durchgänge) ---

PARTNO[#]

[Laufende Nummer des Partners]

___ (Laufende Nummer des Partners)

ETLTNO[#]

[Laufende Nummer des Erwerbstätigkeits- bzw. Lückenspells des Partners]

___ (Laufende Nummer des Erwerbstätigkeits- bzw. Lückenspells des Partners)

ETLTNOAL[#]

[Laufende Nummer des Erwerbstätigkeits- bzw. Lückenspells des Partners (vor Edition)]

___ (Laufende Nummer des Erwerbstätigkeits- bzw. Lückenspells des Partners (vor Edition))

FT05511A

[Mit Partner 1989 nicht zusammen, Erster Durchgang:] Was hat {Einspielung Partner} seit dem Beginn Ihres Zusammenseins im {Einspielung Beginndatum Partnerschaft} gemacht? Ich meine, war {Einspielung Anrede Partner}...?

[Alle anderen Durchgänge, wenn Ende Datum des letzten Spells bekannt:] Was hat {Einspielung Partner} seit {Einspielung Endedatum letzter Spell} noch gemacht. Ich meine, war {Einspielung Anrede Partner}...?

[Alle anderen Durchgänge, wenn kein Ende Datum des letzten Spells bekannt:] Was hat {Einspielung Partner} danach noch gemacht, Ich meine, war {Einspielung Anrede Partner}...?

- 1: in einer ABM-MaßnahmeOM 53
- 2: ErwerbstätigFT05511B
- 3: nicht erwerbstätigFT05511C

- 7: VerweigertEnde Frageschleife
- 8: Weiß nichtEnde Frageschleife
- 9: *Editionsmissing*.....*Ende Frageschleife*

FT05511B

Darf ich nachfragen; war das eine ...?

- 1: befristete
- 2: oder eine unbefristete Stelle
- 3: trifft nicht zu, da Zielperson selbständig

- 7: Verweigert
- 8: Weiß nicht
- 9: *Editionsmissing*

OM 51

(FT07512A -
FT09512B)[▽]

Von wann bis wann war das?

FT09512B[▽] Von ____ (Monat)

FT07512A Von 19____ (Jahr)

FT06512A[▽] Bis ____ (Monat)

FT09512A Bis 19____ (Jahr)⁷⁴

FT08512A

[Wenn zum Interviewzeitpunkt mit betreffendem Partner zusammen:] Dauert noch an?

[Wenn zum Interviewzeitpunkt nicht mehr mit betreffendem Partner zusammen:] Bis zu Ende des Zusammenseins?

- 1: Ja
- 2: Nein

- 7: Verweigert
- 8: Weiß nicht
- 9: *Editionsmissing*

⁷⁴ Es erfolgen die üblichen Eingabe- und Validierungsprüfungen. Zusätzlich muß der Beginn des ersten Spells im Erwerbsfähigkeitsalter des/ der Partners/ Partnerin liegen (Geburtsjahr (PartnerIn) + 14).

PBGSTART[#]

[Episodenbeginn Partnererwerbstätigkeit in Monaten seit dem 1.1.1900]

___ (Monatsangabe)

- 7: Verweigert
- 8: Weiß nicht
- 9: Editionsmissing

PBGEND[#]

[Episodenende Partnererwerbstätigkeit in Monaten seit dem 1.1.1900]

___ (Monatsangabe)

- 7: Verweigert
- 8: Weiß nicht
- 9: Editionsmissing

FT513A

Was war (ist) das für eine Stelle oder Tätigkeit ? [Genaue Berufsbezeichnung erfassen und Tätigkeit wörtlich notieren!]

___ (Textangabe)

- 7: Verweigert
- 8: Weiß nicht
- 9: Editionsmissing

BA_FP2

[Berufscode für Berufsbezeichnung der beruflichen Tätigkeit des Partners, Klassifikation der Berufe BA88, 4-Steller]

___ (Berufscode)

- 7: Verweigert
- 8: Weiß nicht
- 9: Editionsmissing

I88_FP2

[Berufscode für Berufsbezeichnung der beruflichen Tätigkeit des Partners, Klassifikation der Berufe ISCO88, 4-Steller]

___ (Berufscode)

- 7: Verweigert
- 8: Weiß nicht
- 9: Editionsmissing

FT10514M^V

Welche berufliche Stellung hat/te {Einspielung Partner} in Ihrer derzeitigen/damaligen Tätigkeit? [Die Kategorie 3 "Beamte" gilt erst ab Oktober 1990 !]

- | | | |
|-----|--|------------|
| 1: | Arbeiter(in) (z.B. in Produktion, Handwerk, Bau, Landwirtschaft)..... | FT10514[F] |
| 2: | Angestellte(r) (auch Angehörige(r) der POLIZEI, ARMEE) | FT10514[E] |
| 3: | Beamte | FT10514[D] |
| 4: | Genossenschaftsbauer bzw. selbständige(r) Landwirt(in) | FT10514[A] |
| 5: | Selbständig(e) in einem akademisch freien Beruf | FT10514[B] |
| 6: | Selbständig(e) (z.B. in Handel, Industrie , Dienstleistung oder
Handwerk) | FT10514[C] |
| 7: | Mithelfende(r) Familienangehörige(r) | FT10514[C] |
| 8: | Heimarbeiter(in) | FT10514[C] |
| -7: | Verweigert | FT15515A |
| -8: | Weiß nicht | FT15515A |
| -9: | Editionsmissing | FT15515A |

FT10514^V

[A] Wie würden Sie die derzeitige/damalige berufliche Stellung {Einspielung Partner} genauer beschreiben?

- | | | |
|-----|--|----------|
| 10: | selbständiger Bauer (Gärtner) mit landwirtschaftlich genutzter
Fläche von unter 10 ha | FT15515A |
| 11: | selbständiger Bauer (Gärtner) mit landwirtschaftlich genutzter
Fläche von über 10 ha | FT15515A |
| 12: | Genossenschaftsbauer | FT15515A |

[B] Wieviele Beschäftigte hat/te {Einspielung Partner} derzeit / in dieser Zeit insgesamt?

- | | | |
|-----|---------------------------------|----------|
| 15: | 1 Mitarbeiter oder keinen | FT15515A |
| 16: | 2-9 Mitarbeiter | FT15515A |
| 17: | 10 oder mehr Mitarbeiter | FT15515A |

[C] Wieviele Beschäftigte hat/te {Einspielung Partner} derzeit / in dieser Zeit insgesamt?

- | | | |
|-----|---------------------------------|----------|
| 21: | 1 Mitarbeiter oder keinen | FT15515A |
| 22: | 2-9 Mitarbeiter | FT15515A |
| 23: | 10-49 Mitarbeiter | FT15515A |
| 24: | 50 oder mehr Mitarbeiter | FT15515A |

[aus FT10514M übernommen:]

- | | | |
|-----|--|----------|
| 30: | Mithelfende(r) Familienangehörige(r) | FT15515A |
| 31: | Heimarbeiter(in) | FT15515A |

[D] In welcher Laufbahngruppe ist / war {Einspielung Partner} derzeit / in dieser Zeit ? Ist / War sie ...?

- | | | |
|-----|-------------------------------------|----------|
| 40: | Beamte(r) im einfachen Dienst | FT15515A |
| 41: | Beamte(r) im mittleren Dienst | FT15515A |
| 42: | Beamte(r) im gehobenen Dienst | FT10514B |
| 43: | Beamte(r) im höheren Dienst | FT10514B |

[E] Zu welcher Angestelltengruppe gehört/e {Einspielung Partner} derzeit / in dieser Zeit ? Ist / War sie ...?

- 51: Angestellte(r) mit einfacher Tätigkeit (z.B. unangelernter Verkäufer, Reinigungskraft, Bürohelfer).....FT10514A[B]
- 52: Angestellte(r) mit qualifizierter Tätigkeit (z.B. Fachverkäufer, Sekretärin, Verwaltungsfachgehilfe, technischer Zeichner)FT10514A[A]
- 53: Angestellte(r) mit hochqualifizierter Tätigkeit (z.B. wissenschaftlicher Mitarbeiter, Arzt, Lehrer, Fachdirektor, Abteilungsleiter).....FT10514B
- 54: Angestellte(r) mit höheren Leitungsfunktionen und umfassenden Entscheidungsbefugnissen (Geschäftsführer, Direktor, Betriebsleiter, Offizier, Bürgermeister)FT15515A

[F] Zu welcher der folgenden Gruppen gehört/e {Einspielung Partner} derzeit / in dieser Zeit ? Ist / War sie ...?

- 60: Ungelernter Arbeiter.....FT15515A
- 61: Angelernter Arbeiter.....FT15515A
- 62: Facharbeiter.....FT15515A
- 63: Brigadier, Vorarbeiter, Kolonnenführer.....FT15515A
- 64: Meister, Polier.....FT15515A
- 7: VerweigertFT15515A
- 8: Weiß nichtFT15515A
- 9: Editionsmissing.....FT15515A

FT10514K

[Differenzierte berufliche Stellung in beruflicher Tätigkeit des Partners – Korrekturvariable]

- 10: Selbständige(r) Bauer/ Bäuerin (GärtnerIn) mit unter 10 ha
- 11: Selbständige(r) Bauer/ Bäuerin (GärtnerIn) mit über 10 ha
- 12: GenossenschaftsbäuerIn
- 15: Akademiker(in), mit einem oder keinem Mitarbeiter
- 16: Akademiker(in), mit 2-9 Mitarbeitern
- 17: Akademiker(in), mit 10 oder mehr Mitarbeitern
- 21: Selbst., mit einem oder keinem Mitarbeiter
- 22: Selbst., mit 2-9 Mitarbeitern
- 23: Selbst., mit 10-49 Mitarbeitern
- 24: Selbst., mit 50 oder mehr Mitarbeitern
- 30: Mithelfende(r) Familienangehörige(r)
- 31: HeimarbeiterIn
- 40: Beamte(r), einfacher Dienst
- 41: Beamte(r), mittlerer Dienst
- 42: Beamte(r), gehobener Dienst
- 43: Beamte(r), höherer Dienst
- 51: Angestellte(r) mit einfacher Tätigkeit
- 52: Angestellte(r) mit qualifizierter Tätigkeit
- 53: Angestellte(r) mit hochqualifizierter Tätigkeit
- 54: Angestellte(r) mit höheren Leitungsfunktionen
- 60: Ungelernte(r) ArbeiterIn
- 61: Angelernte(r) ArbeiterIn
- 62: FacharbeiterIn
- 63: Brigadier, Vorarbeiter, Kolonnenführer
- 64: Meister, Polier
- 7: Verweigert
- 8: Weiß nicht
- 9: Editionsmissing

FT10514A

[A] Hat/te {Einspielung Partner} für diese Tätigkeit einen entsprechenden Abschluss? D.h. verfügt/e er / sie über einen?

- 1: Facharbeiter- bzw. Lehrabschluss.....FT10514B
- 2: Fachschulabschluss.....FT10514B
- 3: Keinen entsprechenden Abschluss.....FT10514B
- 7: VerweigertFT10514B
- 8: Weiß nichtFT10514B
- 9: *Editionsmissing*.....FT10514B

[B] Hat/te {Einspielung Partner} für diese Tätigkeit einen entsprechenden Facharbeiter- bzw. Lehrabschluss?

- 1: Facharbeiter- bzw. Lehrabschluss.....FT15515A
- 3: Keinen Abschluss.....FT15515A
- 7: VerweigertFT15515A
- 8: Weiß nichtFT15515A
- 9: *Editionsmissing*.....FT15515A

FT10514B

Übt/e {Einspielung Partner} in dieser Tätigkeit eine Leitungsfunktion aus?

- 1: Ja
- 2: Nein
- 7: Verweigert
- 8: Weiß nicht
- 9: *Editionsmissing*

FT15515A

[Partner/in arbeitet nicht mehr in berufl. Stellung , oder ist nicht mehr mit Zielperson zusammen:] Wie viele Stunden pro Woche hat {Einspielung Partner} in dieser Stellung durchschnittlich gearbeitet, Überstunden einbezogen?

[Partner/in arbeitet zum Interviewzeitpunkt in berufl. Stellung und ist mit Zielperson noch zusammen:] Wie viele Stunden pro Woche arbeitet {Einspielung Partner} in dieser Stellung durchschnittlich, Überstunden einbezogen?

- ____ (Anzahl)SM 20
- 99: *Mehr als 98*.....SM 20
- 7: VerweigertSM 20
- 8: Weiß nichtSM 20
- 9: *Editionsmissing*.....SM 20

FT05511C

Darf ich nachfragen: War {Einspielung Partner} dabei ...?

- | | | |
|-----|--|-------|
| 1: | Arbeitslos-arbeitssuchend..... | OM 52 |
| 2: | In Ausbildung-Umschulung-Studium..... | OM 52 |
| 3: | Hausfrau-mann | OM 52 |
| 4: | Im Erziehungsurlaub..... | OM 52 |
| 5: | Im Vorruhestand-Ruhestand..... | OM 52 |
| 6: | Invalide, erwerbs- oder berufsunfähig..... | OM 52 |
| 7: | Sonstiges | F511 |
| 8: | In der Schule | OM 52 |
| 9: | Wehr-/ Zivildienst..... | OM 52 |
| | | |
| -7: | Verweigert | OM 52 |
| -8: | Weiß nicht | OM 52 |
| -9: | Editionsmissing..... | OM 52 |

F511

Was war {Einspielung Partner} in der Zeit ?

___ (Textangabe)

- | | |
|-----|-----------------|
| -7: | Verweigert |
| -8: | Weiß nicht |
| -9: | Editionsmissing |

OM 52

(FT05512C -
FT08512D)⁷⁵

Von wann bis wann war {Einspielung Partner}{Texteinspielung aus FT05511C/ F511}?

⁷⁵ Von ___ (Monat)

Von 19___ (Jahr)

⁷⁵ Bis ___ (Monat)

Bis 19___ (Jahr)⁷⁵

FT08512C

[Wenn zum Interviewzeitpunkt mit betreffendem Partner zusammen:] Dauert noch an?

[Wenn zum Interviewzeitpunkt nicht mehr mit betreffendem Partner zusammen:] Bis zu Ende des Zusammenseins?

- | | |
|-----|-----------------|
| 1: | Ja |
| 2: | Nein |
| | |
| -7: | Verweigert |
| -8: | Weiß nicht |
| -9: | Editionsmissing |

⁷⁵ Es erfolgen die üblichen Eingabe- und Validierungsprüfungen. Zusätzlich muß der Beginn des erstens Spells im Alter der Erwerbsfähigkeit des Partners/ der Partnerin liegen (Geburtsjahr (PartnerIn) + 14).

PBGSTART[#]

[Episodenbeginn Partnererwerbstätigkeit (Lücke) in Monaten seit dem 1.1.1900]

____ (Monatsangabe)

- 7: Verweigert
- 8: Weiß nicht
- 9: Editionsmissing

PBGEND[#]

[Episodenende Partnererwerbstätigkeit (Lücke) in Monaten seit dem 1.1.1900]

____ (Monatsangabe)

- 7: Verweigert
- 8: Weiß nicht
- 9: Editionsmissing

--- Ende Frageschleife Erwerbsgeschichte Partner ---**SM 20**

*** Wenn Enddatum letzter Spell (ET oder LT) älter als angegebenes
Trennungsdatum aus OM 46.....FV1Q1307
Sonst.....FT05511A

FV1Q1307

Können Sie mir bitte noch sagen, wie hoch das monatliche Nettoeinkommen {Einblendung Partner} zu Beginn Ihres Zusammenlebens gewesen ist?

____ (Einkommensangabe in DM)

- 7: Verweigert
- 8: Weiß nicht
- 9: Editionsmissing

FV2Q1307

[Wenn mit Partner/in zum Interviewzeitpunkt nicht mehr zusammen:] Können Sie mir bitte noch sagen, wie hoch das monatliche Nettoeinkommen {Einblendung Partner} am Ende Ihres Zusammenlebens gewesen ist?
[Wenn mit Partner/in zum Interviewzeitpunkt noch zusammen:] Können Sie mir bitte noch sagen, wie hoch das monatliche Nettoeinkommen {Einblendung Partner} heute ist?

____ (Einkommensangabe in DM).....***

- 7: Verweigert***
- 8: Weiß nicht***
- 9: Editionsmissing***

*** Wenn die Zielperson über Dezember 1989 mit dem betr. Partner/
Partnerin zusammen war.....SM 21
Wenn Partnerschaft bis Interviewzeitpunkt bestand.....SM 21
Sonst.....SM 23

--- Herkunftsfamilie Partner/-in⁷⁶ ---

SM 21

PARTNO[#]

[Laufende Nummer des Partners]

___ (Laufende Nummer des Partners)

PARTNOAL[#]

[Laufende Nummer des Partners (vor Edition)]

___ (Laufende Nummer des Partners (vor Edition))

ELID

Eltern des letzten Partners/ der letzten Partnerin im Dez. 89

- 1: Eltern heutiger/ letzter Partner
- 2: Eltern Partner Dez. 89
- 3: Eltern Dez. 89 und letzter Partner

HPV1350

[Wenn zum Interviewzeitpunkt mit Partner/in zusammen:] Lebt der Vater {Einspielung Partner} noch ?

[Wenn zum Interviewzeitpunkt nicht mehr mit Partner/in zusammen:] Hat der Vater {Einspielung Partner} in der Zeit Ihres Zusammenlebens noch gelebt ?

- 1: Ja HPV1351
- 2: Nein SM 22
- 7: Verweigert SM 22
- 8: Weiß nicht SM 22
- 9: *Editionsmissing* SM 22

HPV1351

[Wenn zum Interviewzeitpunkt mit Partner/in zusammen:] Ist der Vater {Einspielung Partner} derzeit ?

[Wenn zum Interviewzeitpunkt nicht mehr mit Partner/in zusammen:] War {Einspielung Partner} in der Zeit des Zusammenlebens mit {Einspielung Partner} ...?

- 1: Erwerbstätig HPV1352
- 2: Nicht erwerbstätig SM 22
- 7: Verweigert SM 22
- 8: Weiß nicht SM 22
- 9: *Editionsmissing* SM 22

HPV1352

[Wenn zum Interviewzeitpunkt mit Partner/in zusammen:] Welche berufliche Tätigkeit übt der Vater {Einspielung Partner} derzeit aus ?

[Wenn zum Interviewzeitpunkt nicht mehr mit Partner/in zusammen:] Welche berufliche Tätigkeit übte der Vater {Einspielung Partner} in dieser Zeit aus ?

___ (Textangabe)

- 7: Verweigert
- 8: Weiß nicht
- 9: *Editionsmissing*

⁷⁶ HP = Herkunftsfamilie „Partner“; HPV = Vater des Partners/ der Partnerin; HPM = Mutter des Partners/ der Partnerin

BA_PV

[Berufscode für Berufsbezeichnung des Vaters des Partners, Klassifikation der Berufe BA88, 4-Steller]

____ (Berufscode)

- 7: Verweigert
- 8: Weiß nicht
- 9: Editionsmissing

I88_PV

[Berufscode für Berufsbezeichnung des Vaters des Partners, Klassifikation der Berufe ISCO88, 4-Steller]

____ (Berufscode)

- 7: Verweigert
- 8: Weiß nicht
- 9: Editionsmissing

HPV11332[▽]

Welche berufliche Stellung hatte {Einspielung Vater Partner/in} in seiner damaligen Tätigkeit? [Die Kategorie 3 "Beamte(r)" gilt erst ab Oktober 1990 !]

- 1: Arbeiter(in) (z.B. in Produktion, Handwerk, Bau, Landwirtschaft)..HPV21332[F]
- 2: Angestellte(r) (auch Angehörige(r) der POLIZEI, ARMEE).....HPV21332[E]
- 3: Beamte(r)HPV21332[D]
- 4: Genossenschaftsbauer bzw. selbständige(r) Landwirt(in).....HPV21332[A]
- 5: Selbständig(e) in einem akademisch freien Beruf.....HPV21332[B]
- 6: Selbständig(e) (z.B. in Handel, Industrie, Dienstleistung oder Handwerk)HPV21332[C]
- 7: Mithelfende(r) Familienangehörige(r).....HPV21332[C]
- 8: Heimarbeiter(in).....HPV21332[C]
- 7: VerweigertHPV21332
- 8: Weiß nichtHPV21332
- 9: Editionsmissing.....HPV21332

HPV21332[▽]

[A] Wie würden Sie die damalige berufliche Stellung {Einspielung Vater Partner/in} genauer beschreiben ?

- 10: selbständiger Bauer (Gärtner) mit landwirtschaftlich genutzter Fläche von unter 10 haSM 22
- 11: selbständiger Bauer (Gärtner) mit landwirtschaftlich genutzter Fläche von über 10 haSM 22
- 12: GenossenschaftsbauerSM 22

[B] Wieviele Beschäftigte hatte {Einspielung Vater Partner/in} in dieser Zeit insgesamt ?

- 15: 1 Mitarbeiter oder keinen.....SM 22
- 16: 2-9 Mitarbeiter.....SM 22
- 17: 10 oder mehr MitarbeiterSM 22

[C] Wieviele Beschäftigte hatte {Einspielung Vater Partner/in} in dieser Zeit insgesamt ?

- 21: 1 Mitarbeiter oder keinen.....SM 22
- 22: 2-9 Mitarbeiter.....SM 22
- 23: 10-49 Mitarbeiter.....SM 22
- 24: 50 oder mehr MitarbeiterSM 22

[aus HPV11332 übernommen:]

- 30: Mithelfende(r) Familienangehörige(r).....SM 22
 31: Heimarbeiter(in).....SM 22

[D] In welcher Laufbahngruppe war {Einspielung Vater Partner/in} in dieser Zeit ? War er ...?

- 40: Beamte(r) im einfachen Dienst.....SM 22
 41: Beamte(r) im mittleren Dienst.....SM 22
 42: Beamte(r) im gehobenen Dienst.....HPV41332
 43: Beamte(r) im höheren Dienst.....HPV41332

[E] Zu welcher Angestelltengruppe gehörte {Einspielung Vater Partner/in} in dieser Zeit ? War er ...?

- 51: Angestellte(r) mit einfacher Tätigkeit (z.B. unangelernter Verkäufer, Reinigungskraft, Bürohelfer).....HPV31332[B]
 52: Angestellte(r) mit qualifizierter Tätigkeit (z.B. Fachverkäufer, Sekretärin, Verwaltungsfachgehilfe, technischer Zeichner)HPV31332[A]
 53: Angestellte(r) mit hochqualifizierter Tätigkeit (z.B. wissenschaftlicher Mitarbeiter, Arzt, Lehrer, Fachdirektor, Abteilungsleiter).....HPV41332
 54: Angestellte(r) mit höheren Leitungsfunktionen und umfassenden Entscheidungsbefugnissen (Geschäftsführer, Direktor, Betriebsleiter, Offizier, Bürgermeister)SM 22

[F] Zu welcher der folgenden Gruppen gehörte {Einspielung Vater Partner/in} in dieser Zeit ? War er ...?

- 60: Ungelernter Arbeiter.....SM 22
 61: Angelernter Arbeiter.....SM 22
 62: Facharbeiter.....SM 22
 63: Brigadier, Vorarbeiter, Kolonnenführer.....SM 22
 64: Meister, Polier.....SM 22

 -7: VerweigertSM 22
 -8: Weiß nichtSM 22
 -9: Editionsmissing.....SM 22

HPK21332*[Differenzierte berufliche Stellung in der beruflichen Tätigkeit des Vaters des Partners – Korrekturvariable]*

- 10: *Selbständiger Bauer (Gärtner) mit unter 10 ha*
- 11: *Selbständiger Bauer (Gärtner) mit über 10 ha*
- 12: *Genossenschaftsbauer*
- 15: *Akademiker, mit einem oder keinem Mitarbeiter*
- 16: *Akademiker, mit 2-9 Mitarbeitern*
- 17: *Akademiker, mit 10 oder mehr Mitarbeitern*
- 21: *Selbst., mit einem oder keinem Mitarbeiter*
- 22: *Selbst., mit 2-9 Mitarbeitern*
- 23: *Selbst., mit 10-49 Mitarbeitern*
- 24: *Selbst., mit 50 oder mehr Mitarbeitern*
- 30: *Mithelfender Familienangehöriger*
- 31: *Heimarbeiter*
- 40: *Beamter, einfacher Dienst*
- 41: *Beamter, mittlerer Dienst*
- 42: *Beamter, gehobener Dienst*
- 43: *Beamter, höherer Dienst*
- 51: *Angestellter mit einfacher Tätigkeit*
- 52: *Angestellter mit qualifizierter Tätigkeit*
- 53: *Angestellter mit hochqualifizierter Tätigkeit*
- 54: *Angestellter mit höheren Leitungsfunktionen*
- 60: *Ungelernter Arbeiter*
- 61: *Angelernter Arbeiter*
- 62: *Facharbeiter*
- 63: *Brigadier, Vorarbeiter, Kolonnenführer*
- 64: *Meister, Polier*

- 7: *Verweigert*
- 8: *Weiß nicht*
- 9: *Editionsmissing*

HPV31332

[A] Hatte {Einspielung Vater Partner/in} für diese Tätigkeit einen entsprechenden Abschluss? D.h. verfügte er über einen?

- 1: *Facharbeiter- bzw. Lehrabschluss.....HPV41332*
- 2: *Fachschulabschluss.....HPV41332*
- 3: *Keinen entsprechenden Abschluss.....HPV41332*

- 7: *VerweigertHPV41332*
- 8: *Weiß nichtHPV41332*
- 9: *Editionsmissing.....HPV41332*

[B] Hatte {Einspielung Vater Partner/in} für diese Tätigkeit einen entsprechenden Facharbeiter- bzw. Lehrabschluss?

- 1: *Facharbeiter- bzw. Lehrabschluss.....SM 22*
- 3: *Keinen Abschluss.....SM 22*

- 7: *VerweigertSM 22*
- 8: *Weiß nichtSM 22*
- 9: *Editionsmissing.....SM 22*

HPV41332

Übte {Einspielung Vater Partner/in} in dieser Tätigkeit eine Leitungsfunktion aus?

- 1: Ja
- 2: Nein
- 7: Verweigert
- 8: Weiß nicht
- 9: Editionsmissing

SM 22

HPM1353

[Wenn zum Interviewzeitpunkt mit Partner/in zusammen:] Lebt die Mutter {Einspielung Partner} noch ?

[Wenn zum Interviewzeitpunkt nicht mehr mit Partner/in zusammen:] Hat die Mutter {Einspielung Partner} in der Zeit Ihres Zusammenlebens noch gelebt?

- 1: JaHPM1354
- 2: NeinSM 23
- 7: VerweigertSM 23
- 8: Weiß nichtSM 23
- 9: Editionsmissing.....SM 23

HPM1354

[Wenn zum Interviewzeitpunkt mit Partner/in zusammen:] Ist die Mutter {Einspielung Partner} derzeit ?

[Wenn zum Interviewzeitpunkt nicht mehr mit Partner/in zusammen:] War die Mutter {Einspielung Partner} in der Zeit des Zusammenlebens mit {Einspielung Partner} ...?

- 1: ErwerbstätigHPM1355
- 2: Nicht erwerbstätigSM 23
- 7: VerweigertSM 23
- 8: Weiß nichtSM 23
- 9: Editionsmissing.....SM 23

HPM1355

[Wenn zum Interviewzeitpunkt mit Partner/in zusammen:] Welche berufliche Tätigkeit übt die Mutter {Einspielung Partner} derzeit aus ?

[Wenn zum Interviewzeitpunkt nicht mehr mit Partner/in zusammen:] Welche berufliche Tätigkeit übte die Mutter {Einspielung Partner} in dieser Zeit aus ?

____ (Textangabe)

- 7: Verweigert
- 8: Weiß nicht
- 9: Editionsmissing

BA_PM

[Berufscode für Berufsbezeichnung der Mutter des Partners, Klassifikation der Berufe BA88, 4-Steller]

____ (Berufscode)

- 7: Verweigert
- 8: Weiß nicht
- 9: Editionsmissing

I88_PM

[Berufscode für Berufsbezeichnung der Mutter des Partners, Klassifikation der Berufe ISCO88, 4-Steller]

____ (Berufscode)

- 7: Verweigert
- 8: Weiß nicht
- 9: Editionsmissing

HPM11355^V

Welche berufliche Stellung hatte {Einspielung Mutter Partner/in} in Ihrer damaligen Tätigkeit? [Die Kategorie 3 "Beamte" gilt erst ab Oktober 1990 !]

- 1: Arbeiterin (z.B. in Produktion, Handwerk, Bau, Landwirtschaft).....HPM21355[F]
- 2: Angestellte (auch Angehörige der POLIZEI, ARMEE)HPM21355[E]
- 3: BeamteHPM21355[D]
- 4: Genossenschaftsbäuerin bzw. selbständige LandwirtinHPM21355[A]
- 5: Selbständige in einem akademisch freien Beruf.....HPM21355[B]
- 6: Selbständige (z.B. in Handel, Industrie , Dienstleistung oder Handwerk)HPM21355[C]
- 7: Mithelfende Familienangehörige.....HPM21355[C]
- 8: HeimarbeiterinHPM21355[C]
- 7: VerweigertSM 23
- 8: Weiß nichtSM 23
- 9: Editionsmissing.....SM 23

HPM21355^V

[A] Wie würden Sie die damalige berufliche Stellung {Einspielung Mutter Partner/in} genauer beschreiben ?

- 10: selbständiger Bauer (Gärtner) mit landwirtschaftlich genutzter Fläche von unter 10 haSM 23
- 11: selbständiger Bauer (Gärtner) mit landwirtschaftlich genutzter Fläche von über 10 haSM 23
- 12: GenossenschaftsbauerSM 23

[B] Wieviele Beschäftigte hatte {Einspielung Mutter Partner/in} in dieser Zeit insgesamt ?

- 15: 1 Mitarbeiter oder keinen.....SM 23
- 16: 2-9 Mitarbeiter.....SM 23
- 17: 10 oder mehr MitarbeiterSM 23

[C] Wieviele Beschäftigte hatte {Einspielung Mutter Partner/in} in dieser Zeit insgesamt ?

- 21: 1 Mitarbeiter oder keinen.....SM 23
- 22: 2-9 Mitarbeiter.....SM 23
- 23: 10-49 Mitarbeiter.....SM 23
- 24: 50 oder mehr MitarbeiterSM 23

[aus HPM11355 übernommen:]

- 30: Mithelfende(r) Familienangehörige(r).....SM 23
- 31: Heimarbeiter(in).....SM 23

[D] In welcher Laufbahngruppe war {Einspielung Mutter Partner/in} in dieser Zeit ? War sie ...?

- 40: Beamte(r) im einfachen Dienst.....SM 23
- 41: Beamte(r) im mittleren Dienst.....SM 23
- 42: Beamte(r) im gehobenen Dienst.....HPM41355
- 43: Beamte(r) im höheren Dienst.....HPM41355

[E] Zu welcher Angestelltengruppe gehörte {Einspielung Mutter Partner/in} in dieser Zeit ? War sie ...?

- 51: Angestellte(r) mit einfacher Tätigkeit (z.B. unangelernter Verkäufer, Reinigungskraft, Bürohelfer).....HPM31335[B]
- 52: Angestellte(r) mit qualifizierter Tätigkeit (z.B. Fachverkäufer, Sekretärin, Verwaltungsfachgehilfe, technischer Zeichner)HPM31335[A]
- 53: Angestellte(r) mit hochqualifizierter Tätigkeit (z.B. wissenschaftlicher Mitarbeiter, Arzt, Lehrer, Fachdirektor, Abteilungsleiter).....HPM41355
- 54: Angestellte(r) mit höheren Leitungsfunktionen und umfassenden Entscheidungsbefugnissen (Geschäftsführer, Direktor, Betriebsleiter, Offizier, Bürgermeister)SM 23

[F] Zu welcher der folgenden Gruppen gehörte {Einspielung Mutter Partner/in} in dieser Zeit ? War sie ...?

- 60: Ungelernter Arbeiter.....SM 23
- 61: Angelernter Arbeiter.....SM 23
- 62: Facharbeiter.....SM 23
- 63: Brigadier, Vorarbeiter, Kolonnenführer.....SM 23
- 64: Meister, Polier.....SM 23
- 7: VerweigertSM 23
- 8: Weiß nichtSM 23
- 9: Editionsmissing.....SM 23

HPK21355

[Differenzierte berufliche Stellung in der beruflichen Tätigkeit der Mutter des Partners – Korrekturvariable]

- 10: Selbständige Bäuerin (Gärtnerin) mit unter 10 ha
- 11: Selbständige Bäuerin (Gärtnerin) mit über 10 ha
- 12: Genossenschaftsbäuerin
- 15: Akademiker(in), mit einem oder keinem Mitarbeiter
- 16: Akademiker(in), mit 2-9 Mitarbeitern
- 17: Akademiker(in), mit 10 oder mehr Mitarbeitern
- 21: Selbst., mit einem oder keinem Mitarbeiter
- 22: Selbst., mit 2-9 Mitarbeitern
- 23: Selbst., mit 10-49 Mitarbeitern
- 24: Selbst., mit 50 oder mehr Mitarbeitern
- 30: Mithelfende Familienangehörige
- 31: Heimarbeiterin
- 40: Beamte, einfacher Dienst
- 41: Beamte, mittlerer Dienst
- 42: Beamte, gehobener Dienst
- 43: Beamte, höherer Dienst
- 51: Angestellte mit einfacher Tätigkeit
- 52: Angestellte mit qualifizierter Tätigkeit
- 53: Angestellte mit hochqualifizierter Tätigkeit
- 54: Angestellte mit höheren Leitungsfunktionen
- 60: Ungelernte Arbeiterin
- 61: Angelernte Arbeiterin
- 62: Facharbeiterin
- 63: Brigadier, Vorarbeiter, Kolonnenführer
- 64: Meister, Polier
- 7: Verweigert
- 8: Weiß nicht
- 9: Editionsmissing

HPM31335

[A] Hatte {Einspielung Mutter Partner/in} für diese Tätigkeit einen entsprechenden Abschluss? D.h. verfügte sie über einen ...?

- 1: Facharbeiter- bzw. Lehrabschluss.....HPM41355
- 2: Fachschulabschluss.....HPM41355
- 3: Keinen entsprechenden Abschluss.....HPM41355
- 7: VerweigertHPM41355
- 8: Weiß nichtHPM41355
- 9: *Editionsmissing*.....*HPM41355*

[B] Hatte {Einspielung Mutter Partner/in} für diese Tätigkeit einen entsprechenden Facharbeiter- bzw. Lehrabschluss?

- 1: Facharbeiter- bzw. Lehrabschluss.....SM 23
- 3: Keinen Abschluss.....SM 23
- 7: VerweigertSM 23
- 8: Weiß nichtSM 23
- 9: *Editionsmissing*.....*SM 23*

HPM41355

Übte {Einspielung Mutter Partner/in} in dieser Tätigkeit eine Leitungsfunktion aus?

- 1: Ja
- 2: Nein
- 7: Verweigert
- 8: Weiß nicht
- 9: *Editionsmissing*

SM 23

*** Wenn bis zu Interviewzeitpunkt mit dem Partner zusammen.....Ende Frageschleife
Sonst.....FP74510M

FP74510M

[FP03505B ,Code 1:] Haben Sie, nachdem Sie sich geschieden haben, wieder mit {Einspielung Partner} zusammengelebt?

[FP03505B, Code 2:] Haben Sie, nachdem Sie sich getrennt haben, wieder mit {Einspielung Partner} zusammengelebt?

[FP03505B, Code 3:] Haben Sie, nachdem {Einspielung Partner} verstorben ist, wieder mit {Einspielung Partner} zusammengelebt?

- 1: JaBeginn Frageschleife
- 2: Nein***
- 7: Verweigert***
- 9: *Editionsmissing*.....***

*** Wenn die Eltern des letzten oder derzeitigen Partners der Zielperson
nicht im Elternteil über Dezember 1989 erfaßt wurdenSM 21
Sonst.....SM 24

--- Ende Frageschleife Partner ---

--- Heiratswunsch und Veränderungen durch die Wende ---

SM 24

FAQ519

Möchten Sie gerne heiraten?

- | | | |
|-----|--|---------|
| 1: | Ja | FA1Q519 |
| 2: | Im Prinzip ja, hängt von den Umständen ab..... | FA1Q519 |
| 3: | Nein | FA1Q519 |
| -7: | Verweigert | OM 55 |
| -8: | Weiß nicht | OM 55 |
| -9: | <i>Editionsmissing</i> | OM 55 |

FA1Q519

Können Sie uns die Gründe dafür nennen?

- | | | |
|-----|------------------------------|-----|
| ___ | (Textangabe)..... | *** |
| -7: | Verweigert | *** |
| -8: | Weiß nicht | *** |
| -9: | <i>Editionsmissing</i> | *** |

- | | | |
|-----|---------------------------|---------|
| *** | Wenn FAQ519, Code 3 | FA1Q519 |
| | Sonst..... | FA2Q519 |

FA2Q519

Was denken Sie, wann Sie heiraten werden? [Jahresangaben in Monate umrechnen]

- | | |
|-----|------------------------|
| | In ___ (Monaten) |
| 99: | <i>Mehr als 98</i> |
| -7: | Verweigert |
| -8: | Weiß nicht |
| -9: | <i>Editionsmissing</i> |

FAQ521

Stellen Sie sich bitte vor, es hätte die Wende nicht gegeben. Wären Sie dann heute verheiratet?

- | | | |
|-----|------------------------------|-----|
| 1: | Ja, ganz bestimmt | *** |
| 2: | Ja, vielleicht..... | *** |
| 3: | Nein | *** |
| -7: | Verweigert | *** |
| -8: | Weiß nicht | *** |
| -9: | <i>Editionsmissing</i> | *** |

- | | | |
|-----|--|-------|
| *** | Wenn FAQ521, Code 1, 2 ODER FAQ519, Code 1, 2 und
FAQ521, Code 3 | OM 53 |
| | Wenn FAQ521, Code -7, -8, -9 ODER FAQ519 <> 1, 2 und
FAQ521, Code 3 | OM 55 |

OM 53
(FA01Q521 -
FA10Q521)

Ich lese Ihnen nun einige Gründe dafür vor, warum man noch nicht verheiratet ist. Sagen Sie mir bitte jeweils, inwieweit diese Aussage auf Sie zutrifft, oder nicht.

Antwortkategorien:

- 1: Trifft überhaupt nicht zu
- 2: Trifft wenig auf mich zu
- 3: Trifft teils zu, teils nicht
- 4: Trifft etwas auf mich zu
- 5: Trifft sehr auf mich zu

- 7: Verweigert
- 8: Weiß nicht
- 9: Editionsmissing

FA01Q521	Heiraten würde ich nur wegen Kindern, und daran ist bisher nicht zu denken gewesen.
FA02Q521	Meine persönliche Zukunft ist bisher zu unsicher gewesen, um schon zu heiraten.
FA03Q521	Ich will meine persönliche Unabhängigkeit genießen und nicht durch eine Ehe einschränken.
FA04Q521	Die Sicherung meiner beruflichen Zukunft hat absoluten Vorrang vor Heiratsplänen.
FA05Q521	Schon während der Ausbildung zu heiraten, ist für mich ausgeschlossen.
FA06Q521	Eine frühe Ehe würde heute meine persönliche Selbständigkeit zu sehr einschränken.
FA07Q521	Berufliche Veränderungen bei mir bzw. Meinem Partner/meiner Partnerin haben alle Heiratspläne über den Haufen geworfen.
FA08Q521	Eine Heirat haben mein Partner/meine Partnerin und ich uns bisher noch nicht leisten können.
FA09Q521	Ich hätte ja gerne geheiratet, aber mein Partner/meine Partnerin war nicht einverstanden.
FA10Q521	Ich habe bisher noch nicht den (die) richtige(n) Partner(in) *** gefunden.

*** Wenn ohne Wende nicht verheiratet (FAQ521=3)OM 55
Sonst.....OM 54

OM 54
(FA1Q5199 -
FA5Q5199)

Mit der Wende haben sich ja die gesetzlichen Rahmenbedingungen in vieler Hinsicht verändert. Inwieweit treffen die folgenden Aussagen auf Sie zu ?

Antwortkategorien:

- 1: Trifft überhaupt nicht zu
- 2: Trifft wenig auf mich zu
- 3: Trifft teils zu, teils nicht
- 4: Trifft etwas auf mich zu
- 5: Trifft sehr auf mich zu

- 7: Verweigert
- 8: Weiß nicht
- 9: *Editionsmissing*

FA1Q5199	Im Gegensatz zur Situation in der DDR gab es für mich nach der Wende keinen triftigen Grund mehr, früh zu heiraten.
FA2Q5199	Die Vorteile, die man in der DDR als jung verheiratetes Paar in erschiedener Hinsicht hatte, gibt es seit der Wende nicht mehr.
FA3Q5199	Aufgrund der veränderten rechtlichen Regelungen war mir nicht klar, auf was ich mich mit einer Ehe einlasse.
FA4Q5199	Im Vergleich zu früher ist eine Scheidung heute komplizierter und kostenträchtiger. Das hat mich bisher zögern lassen zu heiraten.
FA5Q5199	Vor der Wende war eine Ehe in meinem Alter für mich noch eine Selbstverständlichkeit. Diese Vorstellung hat sich bei uns nach der Wende aber grundsätzlich gewandelt.

OM 55
(FAQ1360 -
FAQ1368)

Ich nenne Ihnen jetzt einige Aussagen zur Berufstätigkeit. Bitte sagen Sie mir jeweils, inwieweit diese Aussage auf Sie persönlich zutrifft. Sie haben folgende Antwortmöglichkeiten:

- 1: Trifft voll und ganz zu
- 2: Trifft eher zu
- 3: Trifft eher nicht zu
- 4: Trifft überhaupt nicht zu

- 7: Verweigert
- 8: Weiß nicht
- 9: *Editionsmissing*

FAQ1360 Erfolgreich im Beruf zu sein ist für mich sehr wichtig!

FAQ1361 Ich möchte beruflich ganz weit nach vorne kommen!

FAQ1362 Um beruflich voranzukommen wäre ich auch bereit, meine Familie und die Kinder hier und da zu kurz kommen zu lassen!

FAQ1363 Ich habe mir beruflich hohe Ziele gesteckt !

[Nur an erwerbstätige weibliche Zielperson:]

FAQ1365 Falls ich meine Arbeit verliere und es nicht leicht für mich ist, eine neue Arbeit zu finden, kann ich mir auch vorstellen, Hausfrau zu werden.

[Nur an nicht erwerbstätige weibliche Zielperson:]

FAQ1366 Ich suche nicht unbedingt eine Arbeit, da ich gerne Hausfrau bin.

[Nur an männliche Zielperson, welche zum Interviewzeitpunkt mit einer Partnerin zusammen waren, die zu diesem Zeitpunkt erwerbstätig war:]

FAQ1367 Falls meine Partnerin Ihre Arbeit verliert und es nicht einfach für sie ist, eine neue Arbeit zu finden, kann sie ruhig Hausfrau werden.

[Nur an männliche Zielperson , welche zum Interviewzeitpunkt mit einer Partnerin zusammen waren, die zu diesem Zeitpunkt nicht erwerbstätig war.]

FAQ1368 Ich ermutige meine Partnerin nicht eine Arbeit zu finden, ich mag es, daß sie Hausfrau ist.

3.14. Organisationen & Verbände Partner

*** Wenn Zielperson derzeit keinen Partner hatEnde Thema
 Sonst.....FAQ1500

FAQ1500

Und nun habe ich noch einige Fragen, die die Mitgliedschaften von „Partner“ in Vereinen, Verbänden oder Organisationen betreffen.

Ist { Partner/in } Mitglied einer Gewerkschaft?

- 1: JaFAQ1501
 2: NeinSM 25

 -7: VerweigertSM 25
 -8: Weiß nichtSM 25
 -9: Editionsmissing.....SM 25

FAQ1501

In welcher Gewerkschaft ist { Partner/in } Mitglied?

____ (Textangabe)

- 7: Verweigert
 -8: Weiß nicht
 -9: Editionsmissing

OM 56

(FA2Q1502 -
 FA1Q1502) ▽

Seit wann ist { Partner/in } Mitglied im { Einblendung aus FAQ1501 }?

FA2Q1502[▽] ____ (Monat)

FA1Q1502 19____ (Jahr)⁷⁷

SM 25

--- Beginn Frageschleife Vereine, Verbände Partner (max. 5) ---

FO1Q1513-
 FO5Q1513

Ist { Partner/in } Mitglied in einem Verein, einem Ausschuß, einer Bürgervertretung, einer Bürgerinitiative oder einer sonstigen Vereinigung? Denken Sie dabei auch an Selbsthilfegruppen, an wohltätige Organisationen wie das Rote Kreuz, an Vereine wie den Gesangs- oder Sportverein oder an Ausschüsse wie Mieterausschüsse, sowie an Verbände, etwa Berufsverbände, oder Flüchtlings- oder Vertriebenenverbände.

[Erster Durchlauf:] Ist { Partner/in } Mitglied in einem Verein, Ausschuß, Verband oder Vereinigung?

[Alle weiteren:] Ist { Partner/in } Mitglied in einem weiteren Verein, Ausschuß, Verband oder Vereinigung?

- 1: JaF01Q1514- F05Q1514
 2: NeinEnde Frageschleife

 -7: VerweigertEnde Frageschleife
 -9: Editionsmissing.....Ende Frageschleife

⁷⁷ Es erfolgen die üblichen Prüfungen: Das Datum muß größer als das Geburtsdatum des /der Partners/in und kleiner als das Datum des Interviews sein.

FO1Q1514-
FO5Q1514

In was für einer Organisation / Gruppe / Verein ist { Partner/in } Mitglied?

____ (Textangabe)

- 7: Verweigert
- 8: Weiß nicht
- 9: *Editionsmissing*

OM 57
(FOM11515-
FOJ51515)^V

Seit wann ist { Partner/in } Mitglied im { Einspielung aus F01Q1514-F05Q1514 } ?

FOM11515^V-
FOM51515^V ____ (Monat)

FOJ11515-
FOJ51515 19____ (Jahr)⁷⁸

F01Q1516-
F05Q1516

Übt { Partner/in } in { Einspielung aus F01Q1514-F05Q1514 } eine Funktion aus ?

- 1: Ja
- 2: Nein
- 7: Verweigert
- 8: Weiß nicht
- 9: *Editionsmissing*

--- Ende Frageschleife Organisationen, Verbände ---

FA1Q1504

Ist { Partner/in } Mitglied einer Partei?

- 1: JaFA2Q1505
- 2: NeinFA1Q1521
- 7: VerweigertFA1Q1521
- 8: Weiß nichtFA1Q1521
- 9: *Editionsmissing*.....FA1Q1521

FA2Q1505

Und in welcher Partei?

- 1: CDUOM 58
- 2: SPDOM 58
- 3: PDSOM 58
- 4: Bündnis90\GrüneOM 58
- 5: FDPOM 58
- 6: eine andere Partei.....FA3Q1506
- 7: VerweigertFA1Q1521
- 9: *Editionsmissing*.....FA1Q1521

⁷⁸ Es erfolgen die üblichen Prüfungen: Das Datum muß größer als das Geburtsdatum des /der Partners/in und kleiner als das Datum des Interviews sein.

FA3Q1506

In welcher Partei ist { Partner/in } Mitglied?

___ (Textangabe)

- 7: Verweigert
- 8: Weiß nicht
- 9: Editionsmissing

OM 58

(FA5Q1507 -
FA4Q1507) [▽]

Seit wann ist { Partner/in } Mitglied in der {Einspielung aus FA2Q1505/ FA3Q1506}?

FA5Q1507[▽] ___ (Monat)

FA4Q1507 19___ (Jahr)⁷⁹ ***

*** Wenn FA2Q1505=3FA1Q1508
Sonst.....FA6Q1510

FA1Q1508

War { Partner/in } vorher auch Mitglied der SED?

- 1: JaOM 59
- 2: NeinFA6Q1510
- 7: VerweigertFA6Q1510
- 8: Weiß nichtFA6Q1510
- 9: Editionsmissing.....FA6Q1510

OM 59

(FA3Q1509 -
FA2Q1509) [▽]

Und seit wann war { Partner/in } Mitglied der SED ?

FA3Q1509[▽] ___ (Monat)

FA2Q1509 19___ (Jahr)⁸⁰

FA6Q1510

Übt { Partner/in } derzeit eine Funktion in der {Einspielung aus FA2Q1505/ FA3Q1506 } aus?

- 1: JaFA7Q1511
- 2: NeinFA1Q1521
- 7: VerweigertFA1Q1521
- 8: Weiß nichtFA1Q1521
- 9: Editionsmissing.....FA1Q1521

⁷⁹ Es erfolgen die üblichen Prüfungen: Das Datum muß größer als das Geburtsdatum des /der Partners/in und kleiner als das Datum des Interviews sein. Im Fall das die Zielperson Mitglied in der PDS ist wird das Beitrittsdatum gegen das Gründungsdatum der PDS geprüft.

⁸⁰ Es erfolgen die üblichen Prüfungen: Das Datum muß größer als das Geburtsdatum des /der Partners/in + 16 Jahre und kleiner als das Auflösungsdatum der SED sein.

FA7Q1511

Welche Funktion übt { Partner/in } in der {Einspielung aus FA2Q1505/ FA3Q1506 }aus?

____ (Textangabe)

- 7: *Verweigert*
- 8: *Weiß nicht*
- 9: *Editionsmissing*

FA1Q1521

War { Partner/in } im August 1989 Mitglied einer Partei?

- 1: SEDFA3Q1523
- 2: NDPDFA3Q1523
- 3: CDUFA3Q1523
- 4: LDPDFA3Q1523
- 5: DPDFA3Q1523
- 6: Sonstige.....FA2Q1522
- 7: Keine ParteimitgliedschaftFA1Q1528
- 7: VerweigertFA1Q1528
- 8: Weiß nichtFA1Q1528
- 9: *Editionsmissing*.....FA1Q1528

FA2Q1522

In welcher Partei war { Partner/in } Mitglied?

____ (Textangabe)

- 7: *Verweigert*
- 8: *Weiß nicht*
- 9: *Editionsmissing*

FA3Q1523

Übte { Partner/in } im August 1989 eine Funktion in der {Einspielung aus FA1Q1521/ FA2Q1522} aus?

- 1: JaFA4Q1524
- 2: NeinFA1Q1528
- 3: trifft nicht zu, Zielperson war im August 1989 nicht (mehr) in der
SEDFA1Q1528
- 7: VerweigertFA1Q1528
- 8: Weiß nichtFA1Q1528
- 9: *Editionsmissing*.....FA1Q1528

FA4Q1524

Und welche Funktion übte { Partner/in }damals in der {Einspielung aus FA1Q1521/ FA2Q1522} aus?

____ (Textangabe)

- 7: *Verweigert*
- 8: *Weiß nicht*
- 9: *Editionsmissing*

FA1Q1528

War { Partner/in } im August 1989 Mitglied im FDGB ?

- 1: JaFA2Q1529
- 2: NeinEnde Thema
- 3: *Trifft für den Zeitraum nicht mehr zu*Ende Thema

- 7: VerweigertEnde Thema
- 8: Weiß nichtEnde Thema
- 9: *Editionsmissing*.....Ende Thema

FA2Q1529

Übte { Partner/in } im August 1989 eine Funktion im FDGB aus?

- 1: JaFA3Q1530
- 2: NeinEnde Thema
- 3: *Trifft für Zeitraum nicht mehr zu*Ende Thema

- 7: VerweigertEnde Thema
- 8: Weiß nichtEnde Thema
- 9: *Editionsmissing*.....Ende Thema

FA3Q1530

Und welche Funktion übte { Partner/in } damals im FDGB aus?

____ (Textangabe)

- 7: Verweigert
- 8: Weiß nicht
- 9: *Editionsmissing*

3.15. Hartnäckigkeit/ Flexibilität

OM 60 (TEN2A - TEN15A)

Sagen Sie mir bitte zu jeder Aussage, die ich Ihnen jetzt vorlese, inwieweit die folgenden Aussagen auf Sie persönlich zutreffen. Sie haben dabei die folgenden Antwortmöglichkeiten:

- 1: Trifft gar nicht auf Sie zu
- 2: Trifft wenig auf Sie zu
- 3: Trifft teils auf Sie zu, teils nicht
- 4: Trifft etwas auf Sie zu
- 5: Trifft sehr auf Sie zu

- 7: Verweigert
- 8: Weiß nicht
- 9: *Editionsmissing*

TEN2A	Bei der Durchsetzung meiner Interessen kann ich sehr hartnäckig sein. Würden Sie sagen, diese Aussage ...
TEN3A	Wenn sich mir Schwierigkeiten in den Weg legen, verstärke ich gewöhnlich meine Anstrengungen erheblich. Würden Sie sagen, diese Aussage ...
TEN5A	Ich neige dazu, auch in aussichtslosen Situationen zu kämpfen. Würden Sie sagen, diese Aussage ...
FLEX3A	Selbst wenn mir etwas gründlich schiefgeht, sehe ich doch noch irgendwo einen kleinen Fortschritt. Würden Sie sagen, diese Aussage ...
FLEX5A	Im allgemeinen trauere ich einer verpaßten Chance nicht lange nach. Würden Sie sagen, diese Aussage ...
FLEX6A	Veränderten Umständen kann ich mich im allgemeinen recht gut anpassen. Würden Sie sagen, diese Aussage ...
TEN12A	Wenn etwas nicht nach meinen Wünschen läuft, gebe ich eher meine Wünsche auf, als lange zu kämpfen. Würden Sie sagen, diese Aussage ...
FLEX11A	Auch wenn mir ein Wunsch nicht erfüllt wird, ist das für mich kein Grund zur Verzweiflung: Es gibt ja noch andere Dinge im Leben. Würden Sie sagen, diese Aussage ...
FLEX12A	Ich kann auch den unangenehmen Seiten des Lebens leicht eine gute Seite abgewinnen. Würden Sie sagen, diese Aussage ...
TEN15A	Wenn ich mir einmal etwas in den Kopf gesetzt habe, lasse ich mich auch durch große Schwierigkeiten nicht davon abbringen. Würden Sie sagen, diese Aussage ...

3.16. Kinder

PA011700

Haben Sie Kinder? Ich meine sowohl eigene Kinder, als auch Pflege -/Adoptivkinder oder Kinder des/der Partners(in), die bei Ihnen aufwachsen bzw. aufgewachsen sind. Bitte denken Sie dabei auch an solche, die bereits verstorben sind.

- 1: Ja
2: Nein⁸¹

-9: *Editionsmissing*

ANZ_KI

Wie viele Kinder haben Sie?

___ (Anzahl)***

- 7: VerweigertEnde Thema
-9: EditionsmissingEnde Thema

*** Wenn Anzahl=0, keine KinderFA64618m
Sonst.....SM 26

--- Beginn Frageschleife über alle Kinder (max. 10) ---

KI_NO[#]

[Laufende Nummer des Kindes]

___ (Laufende Nummer des Kindes)

SM 26

[Wenn nur ein Kind:] Nun möchte ich Ihnen einige Fragen zu Ihrem Kind stellen. Sagen Sie mir bitte der Einfachheit halber den Vornamen und nennen Sie mir Geschlecht und Geburtsdatum des Kindes.

[Bei mehreren Kindern:] Nun möchte ich Ihnen einige Fragen zu Ihren Kindern stellen. Beginnen Sie mit Ihrem ältesten Kind und sagen Sie mir auch bitte gleich, wann dieses Kind geboren wurde. Der Einfachheit halber bitte ich Sie, mir auch die Vornamen zu nennen.

FK601

Wie heißt das erste (nächste) Kind mit Vornamen?

___ (Textangabe)

- 7: *Verweigert*
-8: *Weiß nicht*
-9: *Editionsmissing*

FK01601A

Welches Geschlecht?

- 1: Männlich
2: Weiblich

-7: *Verweigert*
-9: *Editionsmissing*

⁸¹ Wenn die Zielperson hier mit nein antwortet, in der WG jedoch angegeben hat mit einem Kind zusammenzuwohnen, so wird der Interviewer angehalten noch einmal nachzufragen und die Antwort in PA011700 ggf. zu korrigieren.

OM 61
(FK03603B -
FK02602A)

Und welches Geburtsdatum?

FK03603B ____ (Tag)

FK03602A ____ (Monat)

FK02602A 19 ____ (Jahr)⁸²

FK72603A

Ist { Name Kind } Ihr ...?

- 1: Leibliches Kind
- 2: Kind des Partners
- 3: Adoptivkind
- 4: Pflegekind

- 7: Verweigert
- 9: Editionsmissing

FK04602A

Lebt { Name Kind } noch?

- 1: Ja***
- 2: NeinOM 62

- 7: VerweigertEnde Thema
- 8: Weiß nicht***

- *** Wenn Geburtsjahr des Kindes nach 1990 liegt.....OM 63
- Wenn Kind zwischen 10 und 12 Jahre altS_HORT
- Wenn Kind jünger als 10 Jahre altQ1707A

OM 62
(FK04602C -
FK04602B)^V

Wann ist { Name Kind } verstorben ?

FK04602C^V ____ (Monat)

FK04602B 19 ____ (Jahr)⁸³***

- *** Wenn Sterbedatum verweigert (weiter mit nächstem Kind).....Ende Frageschleife
- Wenn Sterbejahr - Geburtsjahr < 13 (weiter mit nächstem Kind).....Ende Frageschleife
- Wenn Sterbedatum vor Dezember 1989 (weiter mit nächstem Kind).....Ende Frageschleife
- Wenn Sterbefall in den letzten drei Monaten vor dem Interview
eingetreten ist.....Ende Thema

⁸² Wenn das Kind älter als die Zielperson ist, wurde die Richtigkeit der Angabe in einer Nachfrage bestätigt oder - wenn das nicht der Fall war – im Fragetext zurückgesprungen und die Geburtsdatumsangabe korrigiert.

⁸³ Es erfolgen die üblichen Eingabeprüfungen: Das Sterbedatum muß älter als das Geburtsdatum sein.

Q1707A

[Frage Q1707A wird nur gestellt wenn Kind jünger als 10 Jahre ist :] Wie ist die Betreuung von { Name Kind } derzeit hauptsächlich geregelt? Besucht { Name Kind } ...?

- 1: Eine Kinderkrippe
- 2: Einen Kindergarten
- 3: Einen Schulhort
- 4: Keine der genannten Institutionen

- 7: Verweigert
- 8: Weiß nicht
- 9: *Editionsmissing*

S_HORT

[Frage S_Hort wird nur gestellt wenn Kind zwischen 10 & 12 Jahren alt ist.] Wie ist die Betreuung von { Name Kind } derzeit hauptsächlich geregelt? Besucht { Name Kind } einen Schulhort?

- 3: Ja
- 4: Nein

- 7: Verweigert
- 8: Weiß nicht

OM 63
(FK84607A -
FK84607M)

[Frage wird nur gestellt, wenn das Geburtsjahr des Kindes nach 1990 liegt.] Und welche Personen betreuen { Name Kind } derzeit ? [Mehrfachnennung möglich.]

Antwortkategorien:

1: Trifft zu
0: Trifft nicht zu

-9: *Editionsmissing*

Betreuen Sie das Kind selbst...

FK84607A ... und befinden sich im Erziehungsurlaub

FK84607B ... und haben dafür Ihre Erwerbstätigkeit unterbrochen (kein Erziehungsurlaub)

FK84607C ... und haben dafür Ihre Arbeitszeit reduziert

Betreut {Partner/in } das Kind...

FK84607D ... und befindet sich im Erziehungsurlaub

FK84607E ... und hat dafür ihre/seine Erwerbstätigkeit unterbrochen (kein Erziehungsurlaub)

FK84607F ... und hat dafür ihre/seine Arbeitszeit reduziert

FK84607G ... Ihre Eltern bzw. Schwiegereltern betreuen das Kind

FK84607H ... Ihre Geschwister oder andere Verwandte betreuen das Kind

FK84607I ... andere Nichtverwandte (z.B. Tagespflege) Personen betreuen das Kind

FK84607K ... nichts davon

FK84607L Verweigert

FK84607M Weiß nicht ***

*** Wenn FK84607I zutrifftFK84607N
Wenn Kind nach 1985 geboren ist oder FK04602A, Code 2 (verstorben)...SM 27
Sonst.....FK14608A

FK84607N

Welche anderen Personen betreuen das Kind?

- ___ (Textangabe).....***
- 7: Verweigert***
- 8: Weiß nicht***
- 9: Editionsmissing.....***
- *** Wenn Kind nach 1985 geboren ist oder FK04602A, Code 2 (verstorben)...SM 27
- Sonst.....FK14608A

FK14608A

Wohnt { Name Kind } noch mit Ihnen zusammen?

- 1: Ja, wohnen noch zusammenSM 27
- 2: Ja, wohnen WIEDER zusammenFK14608B
- 3: Nein, wohnen nicht mehr zusammen.....FK14608B
- 7: VerweigertSM 27
- 9: Editionsmissing.....SM 27

FK14608B⁸⁴

Wann ist { Name Kind } ausgezogen? Nennen Sie mir bitte das Auszugsjahr. [Erfasst wird das Datum des ersten Auszugs.]

- 19 ___ (Jahr des (ersten) Auszugs)⁸⁵
- 7: Verweigert
- 8: Weiß nicht
- 9: Editionsmissing

SM 27⁸⁶

- *** Wenn Kind vor 1983 geboren ist.....FK07604A
- Wenn Kind vor Dezember 1989 verstorben und Geburtsjahr größer als 1983.....Ende Thema

FK07604A[∇]

Welchen Schulabschluss hat { Name Kind } gemacht? [Höchsten Schulabschluss nennen lassen!]

- 1: Polytechnische Oberschule (POS) mit Abschluss, 8. Klasse.....SM 28
- 2: Polytechnische Oberschule (POS) mit Abschluss, 10. Klasse.....SM 28
- 3: Sonderschulabgang oder Abgang von einer Sonder-Hilfsschule.....SM 28
- 4: Volksschule beendet vor Erreichen der 8. Klasse.....SM 28
- 5: Volksschule beendet mit Abschlussklasse HauptschulabschlussSM 28
- 6: Mittlere ReifeSM 28
- 7: Erweiterte Oberschule (EOS) ohne Abschluss.....SM 28
- 8: Abitur-Hochschulreife-Fachabitur.....SM 28
- 9: Anderer Abschluss.....FK07604B
- 10: (noch) Keinen schulischen Abschluss.....FK07604C
- 7: VerweigertSM 28
- 8: Weiß nichtSM 28
- 9: Editionsmissing.....SM 28

⁸⁴ Die Variable wurde aus dem File gestrichen, da keine Kinder ausgezogen sind.

⁸⁵ Hier erfolgt eine elektronische Prüfung: Das Jahr muß größer als das Geburtsjahr sein.

⁸⁶ Hier wurde der Frageablauf um den gesamten Frageblock der Erwerbstätigkeit der Kinder (FKQ1710-FKQ1717) gekürzt, da die Kinder der Zielpersonen zum Befragungszeitpunkt noch zu jung für eine Erwerbstätigkeit gewesen sind. Die Filterführung wurde somit den vorhandenen Daten angepasst.

FK07604B

Welchen Schulabschluss hat { Name Kind } gemacht?

- ___ (Textangabe).....SM 28
- 7: VerweigertSM 28
- 8: Weiß nichtSM 28
- 9: *Editionsmissing*.....SM 28

FK07604C

Welchen Schulabschluss strebt { Name Kind } an?

- 1: SonderschuleEnde Frageschleife
- 2: HauptschuleEnde Frageschleife
- 3: Mittlere ReifeEnde Frageschleife
- 4: FachabiturEnde Frageschleife
- 5: AbiturEnde Frageschleife
- 6: Anderen AbschlussFK07604D
- 7: Keinen schulischen AbschlussEnde Frageschleife
- 7: VerweigertEnde Frageschleife
- 8: Weiß nichtEnde Frageschleife
- 9: *Editionsmissing*.....Ende Frageschleife

FK07604D

Welchen Schulabschluss strebt { Name Kind } an?

- ___ (Textangabe).....Ende Frageschleife
- 7: VerweigertEnde Frageschleife
- 8: Weiß nichtEnde Frageschleife
- 9: *Editionsmissing*.....Ende Frageschleife

SM 28

*** Wenn Kind verstorben und nicht älter als 14 Jahre bzw. Geburtsjahr

- nach 1981Ende Frageschleife
- Sonst.....FK08605A

FK08605A[▽]

Welchen beruflichen Ausbildungsabschluss hat { Name Kind } gemacht ? [Höchster Berufsabschluss!]

- 1: Derzeit noch in beruflicher Ausbildung-Lehre⁸⁷FK08605C
- 2: Betriebliche AnlernzeitEnde Frageschleife
- 3: TeilfacharbeiterEnde Frageschleife
- 4: Facharbeiter, Ausbildung abgeschlossen (auch gewerbliche, kaufmännische, haus- und landwirtschaftliche Lehrabschlüsse).....Ende Frageschleife
- 5: Facharbeiter, Ausbildungsabschluss zuerkanntEnde Frageschleife
- 6: Berufliches Praktikum, VolontariatEnde Frageschleife
- 7: Abschluss als Meister-Techniker (Industrie bzw. Handwerk)Ende Frageschleife
- 8: FachschulabschlussEnde Frageschleife
- 9: Hochschulabschluss ohne Diplom.....Ende Frageschleife
- 10: Hochschulabschluss mit Diplom (Staatsexamen, Promotion).....Ende Frageschleife
- 11: Anderer Ausbildungsabschluss.....FK08605B
- 95: Kein beruflicher AusbildungsabschlussEnde Frageschleife
- 7: VerweigertEnde Frageschleife
- 8: Weiß nichtEnde Frageschleife
- 9: *Editionsmissing*.....Ende Frageschleife

⁸⁷ Hier erfolgt eine Prüfung: Wenn Kind verstorben, darf nicht Code 1 eingegeben werden!

FK08605B

[Nachfrage zu FK08605A, Code 11:] Welchen Ausbildungsabschluss hat { Name Kind } gemacht ?

- ___ (Textangabe).....Ende Frageschleife
- 7: VerweigertEnde Frageschleife
- 8: Weiß nichtEnde Frageschleife
- 9: *Editionsmissing*.....*Ende Frageschleife*

FK08605C

[Nachfrage zu FK08605A, Code 1:] Welchen Ausbildungsabschluss strebt { Name Kind } an ?

- 2: Betriebliche AnlernzeitEnde Frageschleife
- 3: Teilfacharbeiter.....Ende Frageschleife
- 4: Facharbeiter, Ausbildung abgeschlossen (auch gewerbliche, kaufmännische, haus- und landwirtschaftliche Lehrabschlüsse).....Ende Frageschleife
- 5: Facharbeiter, Ausbildungsabschluss zuerkanntEnde Frageschleife
- 6: Berufliches Praktikum, VolontariatEnde Frageschleife
- 7: Abschluss als Meister-Techniker (Industrie bzw. Handwerk)Ende Frageschleife
- 8: FachschulabschlussEnde Frageschleife
- 9: Hochschulabschluss ohne Diplom.....Ende Frageschleife
- 10: Hochschulabschluss mit Diplom (Staatsexamen, Promotion).....Ende Frageschleife
- 11: Anderer Ausbildungsabschluss.....FK08605D
- 95: Kein beruflicher AusbildungsabschlussEnde Frageschleife
- 7: VerweigertEnde Frageschleife
- 8: Weiß nichtEnde Frageschleife
- 9: *Editionsmissing*.....*Ende Frageschleife*

FK08605D

Welchen Ausbildungsabschluss strebt { Name Kind } an ?

- ___ (Textangabe)
- 7: Verweigert
- 8: Weiß nicht
- 9: *Editionsmissing*

--- Ende Frageschleife Kinder ---

--- Kinder : Kinderwunsch und Veränderungen durch die Wende ---

FA64618M

Möchten Sie gerne Kinder haben?

- 1: JaFA64618A
- 2: Im Prinzip ja, hängt von den Umständen ab.....FA64618A
- 3: NeinFA64618B
- 7: VerweigertOM 68
- 8: Weiß nichtOM 68
- 9: *Editionsmissing*.....*OM 68*

FA64618A

Wieviele Kinder möchten Sie haben?

___ (Anzahl)FAQ17803

-7: VerweigertFAQ17803

-8: Weiß nichtFAQ17803

-9: *Editionsmissing*.....FAQ17803

FA64618B

Können Sie uns die Gründe dafür nennen?

___ (Textangabe)

-7: Verweigert

-8: Weiß nicht

-9: *Editionsmissing*

FAQ17803

Stellen Sie sich bitte vor, es hätte die Wende nicht gegeben, hätten Sie dann heute schon Kinder?

1: Ja, ganz bestimmt***

2: Ja, vielleicht.....***

3: Nein***

-7: VerweigertSM 30

-8: Weiß nichtSM 30

-9: *Editionsmissing*.....SM 30

*** Wenn FA64618M, Code 3 UND FAQ17803,Code 3.....SM 30

Wenn FA64618M, Code 3 UND FAQ17803, Code 1-2.....SM 29

Sonst.....OM 64

OM 64
(FA117803 -
FA817803)

Warum haben Sie Ihren Kinderwunsch bisher noch nicht verwirklicht? Ich lese Ihnen dazu jetzt einige Aussagen vor. Sagen Sie mir bitte inwieweit die folgenden Aussagen auf Sie zutreffen.

Antwortkategorien:

- 1: Trifft überhaupt nicht zu
- 2: Trifft wenig auf mich zu
- 3: Trifft teils zu, teils nicht
- 4: Trifft etwas auf mich zu
- 5: Trifft sehr auf mich zu

- 7: Verweigert
- 8: Weiß nicht
- 9: *Editionsmissing*

FA117803	Meine persönliche Zukunft ist zu unsicher, um die Verantwortung für ein Kind übernehmen zu können.
FA217803	Ich will meine persönliche Unabhängigkeit noch nicht durch Kinder einschränken.
FA317803	Durch ein Kind ist /war meine berufliche Entwicklung zu sehr eingeschränkt.
FA417803	Schon während der Ausbildung ein Kind zu bekommen, ist/war für mich ausgeschlossen.
FA517803	Ein Kind habe ich mir bisher aus finanziellen Gründen nicht leisten können.
FA617803	Ohne zu heiraten möchte ich kein Kind haben wollen.
FA717803	Ich möchte ja gerne ein Kind bekommen, aber mein/e Partner/in war nicht einverstanden.
FA817803	Ich habe noch kein Kind, weil ich den passenden Partner noch nicht gefunden habe..... ***

*** Wenn FAQ17803, Code 3 and FA64618M, Code 1, 2OM 66
Sonst.....OM 65

SM 29

OM 65
 (FA11777 -
 FA41777)

Mit der Wende haben sich ja die gesetzlichen Rahmenbedingungen in vieler Hinsicht verändert. Inwieweit treffen die folgenden Aussagen auf sie zu?

Antwortkategorien:

- 1: Trifft überhaupt nicht zu
- 2: Trifft wenig auf mich zu
- 3: Trifft teils zu, teils nicht
- 4: Trifft etwas auf mich zu
- 5: Trifft sehr auf mich zu

- 7: Verweigert
- 8: Weiß nicht
- 9: *Editionsmissing*

FA11777	Im Gegensatz zur Situation in der DDR gab es für mich nach der Wende keinen triftigen Grund mehr, früh ein Kind zu bekommen.
---------	--

FA21777	Die Vorteile, die man in der DDR als junge Familie in verschiedener Hinsicht hatte, gibt es seit der Wende nicht mehr.
---------	--

FA31777	Die sozialpolitische Unterstützung der Familie und die Betreuungsmöglichkeiten für Kinder haben sich nach der Wende stark verschlechtert.
---------	---

FA41777	Vor der Wende wäre ein Kind in meinem Alter für mich noch eine Selbstverständlichkeit gewesen.
---------	--

OM 66
(FA84607A -
FA84607M)

Wie stellen Sie sich ggf. die Betreuung Ihres Kindes in den ersten drei Jahren vor? [Mehrfachnennung möglich.]

Antwortkategorien:

- 1: Trifft zu
0: Trifft nicht zu

-9: *Editionsmissing*

Betreuen Sie das Kind selbst...

- ... und nehmen Erziehungsurlaub
 ... und unterbrechen dafür Ihre Erwerbstätigkeit (kein Erziehungsurlaub)
 ... und reduzieren dafür Ihre Arbeitszeit

Betreut ihr(e) Partner(in) das Kind...

- ... und nimmt Erziehungsurlaub
 ... und unterbricht dafür ihre/seine Erwerbstätigkeit (kein Erziehungsurlaub)
 ... und reduziert dafür ihre/seine Arbeitszeit
 ...Ihre Eltern bzw. Schwiegereltern betreuen das Kind
 ...Ihre Geschwister oder andere Verwandte betreuen das Kind
 ...andere Nichtverwandte(z.B. Tagespflege)Personen betreuen das Kind
 ...das Kind besucht eine Kinderkrippe
 ...nichts davon⁸⁸
 Verweigert
 Weiß nicht

*** Wenn Zielperson kinderlosOM 68
Sonst.....FAQ17806

Möchten Sie gerne weitere Kinder haben?

- 1: Ja, ganz bestimmtFAQ17807
2: Ja, vielleicht.....FAQ17807
3: NeinSM 31

-7: VerweigertOM 68
-8: Weiß nichtOM 68
-9: *Editionsmissing*.....OM 68

⁸⁸ Hier erfolgt eine Prüfung: Die Aussage nichts davon ist nicht als Mehrfachnennung gestattet!

FAQ17807

Wieviele Kinder möchten Sie insgesamt haben?

___ (Anzahl)⁸⁹FAQ17809

-7: VerweigertFAQ17809

-8: Weiß nichtFAQ17809

-9: *Editionsmissing*.....FAQ17809

SM 31

FAQ17808

Können Sie uns die Gründe dafür nennen?

___ (Textangabe).....OM 68

-7: VerweigertOM 68

-8: Weiß nichtOM 68

-9: *Editionsmissing*.....OM 68

FAQ17809

Was denken Sie, wann Sie ein weiteres Kind bekommen werden? [Jahresangaben in Monate umrechnen]

In ___ (Monaten)

-7: Verweigert

-8: Weiß nicht

-9: *Editionsmissing*

⁸⁹ Es erfolgt eine Prüfung: Die Zahl muß größer sein als Antwort aus ANZ_KI.

OM 67
(FA11793 -
FA61793)

Warum haben Sie diesen Wunsch bisher noch nicht verwirklicht? Ich lese Ihnen jetzt dazu einige Aussagen vor. Inwieweit treffen die folgenden Aussagen auf sie zu?

Antwortkategorien:

- 1: Trifft überhaupt nicht zu
- 2: Trifft wenig auf mich zu
- 3: Trifft teils zu, teils nicht
- 4: Trifft etwas auf mich zu
- 5: Trifft sehr auf mich zu

- 7: Verweigert
- 8: Weiß nicht
- 9: *Editionsmissing*

FA11793 Meine persönliche Zukunft ist zu unsicher, um die Verantwortung für ein weiteres Kind übernehmen zu können.

FA21793 Ein weiteres Kind würde heute meine berufliche Entwicklung zu sehr beeinträchtigen.

FA31793 Ein weiteres Kind habe ich mir bisher aus finanziellen Gründen nicht leisten können.

FA41793 Die sozialpolitische Unterstützung der Familie und die Betreuungsmöglichkeiten für Kinder haben sich nach der Wende stark verschlechtert.

FA51793 Ich hätte ja gerne ein weiteres Kind bekommen, aber mein(e) Partner(in) war nicht einverstanden.

FA61793 Ich habe derzeit keinen Partner(in) mehr..... ***

*** Wenn Zielperson weiblichFA71793
Wenn Zielperson männlichFA81793

FA71793

[Nur an weibliche Zielperson:] Ich hätte für den Fall der Geburt eines weiteren Kindes meine Berufstätigkeit aufgeben müssen.

- 1: Trifft zuOM 69
- 2: Trifft nicht zuOM 69
- 7: VerweigertOM 69
- 8: Weiß nichtOM 69
- 9: *Editionsmissing*.....OM 69

FA81793

[Nur an männliche Zielperson:] Meine Partnerin hätte für den Fall der Geburt eines weiteren Kindes ihre Berufstätigkeit aufgeben müssen.

- 1: Trifft zu
- 2: Trifft nicht zu
- 7: Verweigert
- 8: Weiß nicht
- 9: *Editionsmissing*

3.17. Kontrollüberzeugung Familie

OM 68	
(AFMI	–
AFAB)	

Ich lese Ihnen nun einige Aussagen vor. Sagen Sie mir bitte, ob und inwieweit die jeweilige Aussage auf Sie nicht zutrifft, wenig zutrifft, ob Sie unentschieden sind, ob sie etwas oder sehr auf Sie zutrifft. Falls Sie keine eigene Familie haben, versuchen Sie sich bitte vorzustellen, Sie hätten eine Familie, und beantworten Sie alle Fragen zur Familie bezogen auf Ihre Vorstellung. .

Antwortkategorien:

- 1: überhaupt nicht auf Sie zutrifft
- 2: wenig auf Sie zutrifft
- 3: teils auf Sie zutrifft, teils nicht
- 4: etwas auf Sie zutrifft
- 5: sehr auf Sie zutrifft

- 7: Verweigert
- 8: Weiß nicht
- 9: Editionsmissing

AFMI	„Ich weiß, wen ich um Rat und Hilfe bitten kann, wenn es in meiner Familie kriselt.“ Würden Sie sagen, daß diese Aussage...
MFLU	„Um ein harmonisches Familienleben verwirklichen zu können, braucht man Glück.“ Würden Sie sagen, daß diese Aussage...
MFAB	„Der Grad der Harmonie hängt von dem nötigen Geschick im Umgang mit den Familienmitgliedern ab.“
MFMA	„Die gesellschaftlichen Rahmenbedingungen sind ausschlaggebend dafür, daß man seine Familie harmonisch gestalten kann.“ Würden Sie sagen, daß diese Aussage...
AFLU	„In meinen Familienangelegenheiten habe ich oft Glück.“ Würden Sie sagen, daß diese Aussage...
MFEF	„Um Harmonie in der Familie muß man sich aktiv bemühen.“ Würden Sie sagen, daß diese Aussage...
MFMI	„Das Gelingen eines harmonischen Familienlebens hängt davon ab, daß man Personen kennt, an die man sich bei Problemen wenden kann.“ Würden Sie sagen, daß diese Aussage...
AFMA	„Ich habe Einfluß auf die wirtschaftlichen und politischen Bedingungen, die für ein harmonisches Familienleben wichtig sind.“ Würden Sie sagen, daß diese Aussage...
AFEF	„Ich kann die notwendige Energie dazu aufbringen, daß unser Familienleben harmonisch verläuft.“ Würden Sie sagen, daß diese Aussage...
AFAB	„Ich habe die Fähigkeit, unser Familienleben harmonisch zu gestalten.“ Würden Sie sagen, daß diese Aussage...

3.18. Netzwerk

Ich möchte jetzt gerne etwas darüber erfahren, welches die Personen sind, die Ihnen wichtig sind. Es geht dabei um Personen, mit denen Sie über persönliche Dinge sprechen oder die Ihnen dann und wann helfen, oder die Ihnen nützliche Tips und Hinweise geben. Denken Sie dabei aber NICHT an Ihre Eltern oder Schwiegereltern, an Ihren Partner, Ihre Kinder oder Ihre Enkelkinder. Denken Sie ausschließlich an andere Personen in Ihrer Familie - also Verwandtschaft - oder an Personen in Ihrer Nachbarschaft, Personen, die Sie von der Schule oder der Arbeit, oder die Sie von Freizeitaktivitäten her kennen.

--- Beginn Frageschleife über Netzwerk (max. 10) ---

ANZ_NL1[#]

[Laufende Nummer des Durchlaufs ANZ_NL1]

___ (Laufende Nummer des Durchlaufs ANZ_NL1)

ANZKNHT[#]

[Anzahl Kommunikation Netz heute]

___ (Anzahl)

-9: *Editionsmissing*

**OM 69
(NLQ1000-
NL03Q888)**

[Im ersten Durchlauf:] Wenn es solche Personen gibt, nennen Sie mir bitte - der Einfachheit halber- den Vornamen, das Geschlecht und das Alter der ersten Person.

[Sonst:] Gibt es noch weitere Personen, die Ihnen in gleicher Weise wichtig sind, wie die eben genannte(n) Person(en)?

NLQ1000

[Nennung von Personen:]

- 1: Person genannt.....NL01Q888
- 2: Es gibt keine Person (mehr)Ende Frageschleife

-9: *Editionsmissing*.....*Ende Frageschleife*

NL01Q888

[Vorname der Person]

___ (Textangabe)

- 7: Verweigert⁹⁰
- 8: *Weiß nicht*
- 9: *Editionsmissing*

NL02Q888

[Geschlecht der Person]

- 1: Männlich
- 2: Weiblich

-7: *verweigert*

⁹⁰ Wenn der Vorname verweigert wird , so wird die Einspielung des Namens in den folgenden Fragen durch das Synonym 'diese(r) Person' ersetzt.

NL03Q888

[Alter der Person]

____ (Jahre)

- 7: Verweigert
 -8: Weiß nicht

NLQ1001

Ist {Einspielung Name aus NL01Q888 }ein(e) Verwandter/Verwandte von Ihnen ?

- 1: JaNLQ1002
 2: NeinNLQ1003
 -7: VerweigertNLQ1004

NLQ1002

Und wie ist {Einspielung Name aus NL01Q888 }mit Ihnen verwandt?

- 1: Mutter.....NLQ1004
 2: Vater.....NLQ1004
 3: Großmutter.....NLQ1004
 4: Großvater.....NLQ1004
 5: Schwiegermutter.....NLQ1004
 6: SchwiegervaterNLQ1004
 7: Schwiegertochter.....NLQ1004
 8: Schwiegersohn.....NLQ1004
 9: Schwester.....NLQ1004
 10: Bruder.....NLQ1004
 11: SchwagerNLQ1004
 12: SchwägerinNLQ1004
 13: Tante.....NLQ1004
 14: Onkel.....NLQ1004
 15: CousinNLQ1004
 16: CousineNLQ1004
 17: NichteNLQ1004
 18: NeffeNLQ1004
 19: anderer Verwandter.....NLQ1004
 -7: VerweigertNLQ1004

NL011003

Und woher kennen Sie {Einspielung Name aus NL01Q888 } ? Ist er / sie ...?

- 1: (ehemalige) Arbeitskollegin / (ehemaliger) Arbeitskollege.....NLQ1004
 2: (ehemalige) Schulkameradin / (ehemaliger) SchulkameradNLQ1004
 3: (ehemalige) Nachbarin / (ehemaliger) Nachbar.....NLQ1004
 4: Bekannte aus Vereins- Organisation.....NLQ1004
 5: eine andere nicht verwandte Person.....NL021003
 -7: VerweigertNLQ1004

NL021003

Und woher kennen sie sich ?

____ (Textangabe)

- 7: Verweigert
 -8: Weiß nicht
 -9: Editionsmissing

NLQ1004

Ist {Einspielung aus NL01Q888} derzeit erwerbstätig?

- | | | |
|-----|---------------------|----------|
| 1: | Erwerbstätig | NLQ10050 |
| 2: | In Ausbildung | NLQ10042 |
| 3: | Weder noch..... | NLQ1005 |
| -7: | Verweigert | NLQ10050 |
| -8: | Weiß nicht | NLQ10050 |

NLQ10042

Und welche Ausbildung macht {Einspielung aus NL01Q888} derzeit ?

- | | | |
|-----|--|----------|
| 2: | Betriebliche Anlernzeit | NLQ1005 |
| 3: | Teilfacharbeiter..... | NLQ1005 |
| 4: | Facharbeiter, Ausbildung abgeschlossen | NLQ1005 |
| 5: | Facharbeiter, Ausbildungsabschluss zuerkannt | NLQ1005 |
| 6: | Berufliches Praktikum, Volontariat | NLQ1005 |
| 7: | Abschluss als Meister/Techniker..... | NLQ1005 |
| 8: | Fachschulabschluss | NLQ1005 |
| 9: | Hochschulabschluss ohne Diplom..... | NLQ1005 |
| 10: | Hochschulabschluss mit Diplom..... | NLQ1005 |
| 11: | Anderer Ausbildungsabschluss..... | NLQ10043 |
| 95: | Kein beruflicher Ausbildungsabschluss | NLQ1005 |
| -7: | Verweigert | NLQ1005 |
| -8: | Weiß nicht | NLQ1005 |

NLQ10043

Und zwar ...?

____ (Textangabe)

- | | |
|-----|-----------------|
| -7: | Verweigert |
| -8: | Weiß nicht |
| -9: | Editionsmissing |

NLQ1005

War {Einspielung aus NL01Q888} schon einmal erwerbstätig oder ist er/sie noch nie erwerbstätig gewesen?

- | | | |
|-----|-------------------------------------|----------|
| 1: | Erwerbstätig gewesen | NLQ10050 |
| 2: | Noch nie erwerbstätig gewesen | NLQ1006 |
| -7: | Verweigert | NLQ10050 |
| -8: | Weiß nicht | NLQ1006 |

NLQ10050^V

[Wenn Person derzeit erwerbstätig ist:] Welche berufliche Stellung hat { Einspielung aus NL01Q888 } derzeit ? [Die Kategorie 3 "Beamte" gilt erst ab Oktober 1990 !]

[Wenn Person früher erwerbstätig war:] Welche berufliche Stellung hat {Einspielung aus NL01Q888 }damals inne gehabt ? [Die Kategorie 3 "Beamte" gilt erst ab Oktober 1990 !]

- | | | |
|-----|--|----------|
| 1: | ArbeiterIn (z.B. in Produktion, Handwerk, Bau, Landwirtschaft)..... | NLQ10051 |
| 2: | Angestellte(r) (auch Angehörige(r) der POLIZEI, ARMEE) | NLQ10051 |
| 3: | Beamte | NLQ10051 |
| 4: | Landwirt bzw. in der Landwirtschaft selbständig tätig (z.B. Gärtner, Tierpfleger, Tierzüchter) | NLQ1006 |
| 5: | Selbständig(e) in einem akademisch freien Beruf | NLQ1006 |
| 6: | Selbständig(e) (z.B. in Handel, Industrie , Dienstleistung oder Handwerk) | NLQ1006 |
| 7: | Mithelfende(r) Familienangehörige(r) | NLQ1006 |
| 8: | HeimarbeiterIn | NLQ1006 |
| -7: | Verweigert | NLQ1006 |
| -8: | Weiß nicht | NLQ1006 |

NLQ10051^V

[A] Zu welcher Angestelltengruppe gehört { Einspielung aus NL01Q888 } derzeit ? Ist er/sie ...?

[B] Zu welcher Angestelltengruppe gehörte { Einspielung aus NL01Q888 } damals ? War er/sie ...?

- | | | |
|-----|---|---------|
| 51: | Angestellte(r) mit einfacher Tätigkeit (z.B. unangelernter Verkäufer, Reinigungskraft, Bürohelfer) | NLQ1006 |
| 52: | Angestellte(r) mit qualifizierter Tätigkeit (z.B. Fachverkäufer, Sekretärin, Verwaltungsfachgehilfe, technischer Zeichner) | NLQ1006 |
| 53: | Angestellte(r) mit hochqualifizierter Tätigkeit (z.B. wissenschaftlicher Mitarbeiter, Arzt, Lehrer, Fachdirektor, Abteilungsleiter) | NLQ1006 |
| 54: | Angestellte(r) mit höheren Leitungsfunktionen und umfassenden Entscheidungsbefugnissen (Geschäftsführer, Direktor, Betriebsleiter, Offizier, Bürgermeister) | NLQ1006 |
| -7: | Verweigert | NLQ1006 |
| -8: | Weiß nicht | NLQ1006 |

NLQ10051

[A] Zu welcher der folgenden Gruppen gehört { Einspielung aus NL01Q888 }derzeit ? Ist er / sie ...?

[B] Zu welcher der folgenden Gruppen gehörte { Einspielung aus NL01Q888 }damals ? War er / sie ...?

- | | | |
|-----|--|---------|
| 60: | Ungelernter Arbeiter | NLQ1006 |
| 61: | Angelernter Arbeiter | NLQ1006 |
| 62: | Facharbeiter | NLQ1006 |
| 63: | Brigadier, Vorarbeiter, Kolonnenführer | NLQ1006 |
| 64: | Meister, Polier | NLQ1006 |
| -7: | Verweigert | NLQ1006 |
| -8: | Weiß nicht | NLQ1006 |

NLQ10051

[A] Zu welcher Laufbahngruppe gehört { Einspielung aus NL01Q888}derzeit ? Ist er / sie ...?

[B] Zu welcher Laufbahngruppe gehörte { Einspielung aus NL01Q888}damals ? War er / sie ...?

- 40: Beamte(r) im einfachen Dienst
- 41: Beamte(r) im mittleren Dienst
- 42: Beamte(r) im gehobenen Dienst
- 43: Beamte(r) im höheren Dienst

- 7: Verweigert
- 8: Weiß nicht

NLQ1006

In welcher Weise ist { Einspielung aus NL01Q888}für Sie von Bedeutung? Sagen Sie mir bitte, sprechen Sie mit { Einspielung aus NL01Q888} über persönliche Dinge?

- 1: Ja
- 2: Nein

- 7: Verweigert
- 8: Weiß nicht

NLQ1007

Erhalten Sie von { Einspielung aus NL01Q888}dann und wann praktische Hilfeleistungen bei Arbeiten im Haushalt, bei Renovierungsarbeiten, Gartenarbeiten, Reparaturen oder Besorgungen?

- 1: Ja
- 2: Nein

- 7: Verweigert
- 8: Weiß nicht

NLQ1008

Manchmal ist es wichtig, beispielsweise im Beruf oder auch bei Besorgungen, die richtigen Tips und Hinweise zu bekommen. Ist {Einspielung aus NL01Q888}in dieser Hinsicht hilfreich für Sie?

- 1: Ja***
- 2: Nein***
- 7: Verweigert***
- 8: Weiß nicht***

*** Wenn Anzahl der Netzpersonen kleiner 10.....Beginn Frageschleife
 Sonst.....Ende Frageschleife

--- Ende Frageschleife über Netzwerk ---

3.19. Lebensstil

Den Menschen sind im Leben ja verschiedene Dinge mehr oder weniger wichtig. Wie ist das bei Ihnen? Ich lese Ihnen dazu nun einige Aussagen vor. Sagen Sie mir bitte jeweils, ob diese für Sie sehr wichtig, wichtig, weniger wichtig oder ganz unwichtig sind!

QLQ1200

"Sich etwas leisten können" - Ist das für Sie ...?

- 1: Sehr wichtig
- 2: Wichtig
- 3: Weniger wichtig
- 4: Ganz unwichtig

- 7: Verweigert
- 8: Weiß nicht
- 9: *Editionsmissing*

QLQ1201

"Eine Arbeit haben, die Ihnen gefällt" - Ist das für Sie ...?

- 1: Sehr wichtig
- 2: Wichtig
- 3: Weniger wichtig
- 4: Ganz unwichtig
- 5: Trifft nicht zu

- 7: Verweigert
- 8: Weiß nicht
- 9: *Editionsmissing*

QLQ1202

"Für andere da sein" - Ist das für Sie ... ?

- 1: Sehr wichtig
- 2: Wichtig
- 3: Weniger wichtig
- 4: Ganz unwichtig

- 7: Verweigert
- 8: Weiß nicht
- 9: *Editionsmissing*

QLQ1203

"Sich selbst verwirklichen" - Ist das für Sie ...?

- 1: Sehr wichtig
- 2: Wichtig
- 3: Weniger wichtig
- 4: Ganz unwichtig

- 7: Verweigert
- 8: Weiß nicht
- 9: *Editionsmissing*

QLQ1204

"Erfolg im Beruf haben" - Ist das für Sie ... ?

- 1: Sehr wichtig
- 2: Wichtig
- 3: Weniger wichtig
- 4: Ganz unwichtig
- 5: Trifft nicht zu

- 7: Verweigert
- 8: Weiß nicht
- 9: *Editionsmissing*

QLQ1205

"Ein eigenes Haus haben" - Ist das für Sie ... ?

- 1: Sehr wichtig
- 2: Wichtig
- 3: Weniger wichtig
- 4: Ganz unwichtig
- 5: Trifft nicht zu

- 7: Verweigert
- 8: Weiß nicht
- 9: *Editionsmissing*

QLQ1206

"Eine glückliche Ehe/Partnerschaft führen" - Ist das für Sie ... ?

- 1: Sehr wichtig
- 2: Wichtig
- 3: Weniger wichtig
- 4: Ganz unwichtig
- 5: Trifft nicht zu

- 7: Verweigert
- 8: Weiß nicht
- 9: *Editionsmissing*

QLQ1207

"Kinder haben" - Ist das für Sie ... ?

- 1: Sehr wichtig
- 2: Wichtig
- 3: Weniger wichtig
- 4: Ganz unwichtig

- 7: Verweigert
- 8: Weiß nicht
- 9: *Editionsmissing*

QLQ1208

"Eine enge Beziehung zu Ihren Eltern haben" - Ist das für Sie ...?

- 1: Sehr wichtig
- 2: Wichtig
- 3: Weniger wichtig
- 4: Ganz unwichtig
- 5: Trifft nicht zu

- 7: Verweigert
- 8: Weiß nicht
- 9: *Editionsmissing*

QLQ1209

"Eine enge Beziehung zu Ihren Geschwistern haben" - Ist das für Sie ... ?

- 1: Sehr wichtig
- 2: Wichtig
- 3: Weniger wichtig
- 4: Ganz unwichtig
- 5: Trifft nicht zu

- 7: Verweigert
- 8: Weiß nicht
- 9: *Editionsmissing*

QLQ1210

"Viel mit Freunden zusammen sein" - Ist das für Sie ...?

- 1: Sehr wichtig
- 2: Wichtig
- 3: Weniger wichtig
- 4: Ganz unwichtig
- 5: Trifft nicht zu

- 7: Verweigert
- 8: Weiß nicht
- 9: *Editionsmissing*

QLQ1211

"Sich politisch und gesellschaftlich einsetzen" - Ist das für Sie ...? ...

- 1: Sehr wichtig
- 2: Wichtig
- 3: Weniger wichtig
- 4: Ganz unwichtig

- 7: Verweigert
- 8: Weiß nicht
- 9: *Editionsmissing*

QLQ1212

"Zeit Für Hobbys oder sonstige Freizeitaktivitäten haben" - Ist das für Sie ...?

- 1: Sehr wichtig
- 2: Wichtig
- 3: Weniger wichtig
- 4: Ganz unwichtig
- 7: Verweigert
- 8: Weiß nicht
- 9: *Editionsmissing*

QLQ1213

Gibt es noch andere Dinge, die Ihnen wichtig sind?

- 1: JaQL1Q1214- QL2Q1214
- 2: NeinEnde Thema
- 7: VerweigertEnde Thema
- 8: Weiß nichtEnde Thema
- 9: *Editionsmissing*.....Ende Thema

QL1Q1214-
QL2Q1214⁹¹

Anderes, und zwar ...

_____ (Textangabe)

- 7: Verweigert
- 8: Weiß nicht
- 9: *Editionsmissing*

⁹¹ Je nach Länge der Textangabe sind bis zu zwei Variablen belegt.

3.20. Institutionenvertrauen

OM 70
(QL01Q910 -
QL15Q910)

Ich nenne Ihnen nun eine Reihe von öffentlichen Einrichtungen und Organisationen. Sagen Sie mir bitte bei jeder Einrichtung oder Organisation, wie groß das Vertrauen ist, das Sie ihr entgegenbringen. Benutzen Sie dazu bitte eine Skala von 1 bis 7. 1 bedeutet, daß Sie Ihr überhaupt kein Vertrauen entgegenbringen, 7 bedeutet, daß Sie Ihr sehr großes Vertrauen entgegenbringen. Mit den Zahlen dazwischen können Sie Ihre Meinung abstufen. Wie groß ist Ihr Vertrauen in...

Antwortkategorien:

- 1: Überhaupt kein Vertrauen
- 2: -2
- 3: -1
- 4: Weder noch
- 5: +1
- 6: +2
- 7: Sehr großes Vertrauen

- 7: Verweigert
- 8: Weiß nicht
- 9: *Editionsmissing*

- ...das Gesundheitswesen?
- ...das Bundesverfassungsgericht?
- ...den Bundestag?
- ...das Landesparlament?
- ...die Stadt/Gemeindeverwaltung?
- ...die Bundeswehr?
- ...die Justiz?
- ...das Fernsehen?
- ...das Zeitungswesen?
- ...die Bundesregierung?
- ...die Gewerkschaften?
- ...die Polizei?
- ...die Arbeitsämter?
- ...die Rentenversicherung?
- ...die Unternehmer / Arbeitgeberverbände?

3.21. Einkommen

Mit den nächsten Fragen möchte ich noch kurz auf die finanzielle Situation Ihres Haushalts zu sprechen kommen. Sagen Sie mir zunächst, wie hoch das monatliche Nettoeinkommen Ihres Haushaltes insgesamt ist, d.h. das gesamte Einkommen aller Mitglieder, die zum Haushaltseinkommen beitragen, nach Abzug der Steuern, Sozialversicherungsbeiträge und einmaligen Bezüge? Bitte vergessen Sie auch nicht eventuell zusätzliche Einnahmen wie Unterstützungen, Wohngeld, Kindergeld usw. dem Nettoeinkommen hinzuzurechnen.

HA01900A

[Gesamthaushaltseinkommen Netto] [Alle Einkommen der HH-Mitglieder berücksichtigen!]

___ (DM)⁹² ***

-7: Verweigert ***

-8: Weiß nicht ***

-9: *Editionsmissing*..... ***

*** Wenn Differenz zu früheren Angaben mehr als 200 DMHAQ1902

Sonst.....OM 71

HAQ1902

[Wenn mitverdienender Partner:] Ist es richtig, daß zwischen Ihrem angegebenen Haushaltseinkommen und der Summe aus Ihrem persönlichen Einkommen und dem Ihres/r Partners/in eine Differenz von { Differenz } DM besteht ?

[Ohne mitverdienenden Partner:] Ist es richtig, das zwischen Ihrem angegebenen Haushaltseinkommen und Ihrem persönlichen Einkommen eine Differenz von {Differenz } DM besteht ?

1: JaOM 71

2: NeinHA01900B

-7: VerweigertOM 71

-8: Weiß nichtOM 71

-9: *Editionsmissing*.....OM 71

HA01900B

Dann sagen Sie mir doch bitte noch einmal: Wie hoch ist Ihr Haushaltseinkommen NETTO und MONATLICH?

___ (DM)

-7: Verweigert

-8: Weiß nicht

-9: *Editionsmissing*

FVQ1904

Wie hoch ist Ihr persönliches Einkommen NETTO und MONATLICH?

___ (DM)..... ***

-7: Verweigert ***

-8: Weiß nicht ***

-9: *Editionsmissing*..... ***

*** Wenn kein Partner vorhandenOM 71

Sonst.....FVQ1905

⁹² Es erfolgt eine Prüfung: Das angegebene HH-Einkommen wird verglichen mit der Summe der angegebenen Nettoeinkommen der Zielperson (siehe letzte ET/LT Spells der BG) und , falls vorhanden, des Partners (für den heutigen Partner). Kommt es zu einer Differenz von mehr als 200 DM erfolgen die Nachfragen HAQ1902-FVQ1905 (s. Filter).

FVQ1905

Und wie hoch ist das monatliche Nettoeinkommen Ihres/r Partners/in ?

____ (DM)

- 7: Verweigert
- 8: Weiß nicht
- 9: *Editionsmissing*

3.22. Selbstwertgefühl/Lebensreplik/Lebensziele

OM 71
(SESTEM5 –
SESTEM10)

Ich lese Ihnen nun noch einmal 5 Aussagen vor, Sagen Sie mir bitte Ihre Meinung zu diesen Aussagen. Sie haben dabei die folgenden Antwortmöglichkeiten:

Antwortkategorien:

- 1: Stimmt überhaupt nicht
- 2: Stimmt überwiegend nicht
- 3: Stimmt kaum
- 4: Stimmt teils, teils nicht
- 5: Stimmt etwas
- 6: Stimmt überwiegend
- 7: Stimmt ganz genau

-7: Verweigert

-9: *Editionsmissing*

SESTEM5 „Ich habe das Gefühl, daß es nicht viel gibt, auf das ich stolz sein kann.“

SESTEM2 „Es gibt Zeiten, da fühle ich mich völlig nutzlos.“

SESTEM8 „Ich wollte, ich könnte mehr Achtung vor mir haben.“

SESTEM9 „Alles in allem betrachte ich mich eher als Versager.“

SESTEM10 „Ich habe eine positive Einstellung zu mir selbst.“

QL012100-
QL022100

Wenn Sie daran denken, wie Ihr heutiges Leben aussieht: Womit sind Sie zufrieden?

___ (Textangabe)

-7: Verweigert

-8: Weiß nicht

-9: *Editionsmissing*

QL012101-
QL032101

Womit sind sie unzufrieden?

___ (Textangabe)

-7: Verweigert

-8: Weiß nicht

-9: *Editionsmissing*

F916A1- F916E1

[Nennung von bis zu fünf Zielen:] Was sind Ihre wichtigsten persönlichen Hoffnungen, Pläne und Ziele für die nächsten 5 oder zehn Jahre (z.B. den Beruf, die Familie, Ihre eigene persönliche Entwicklung betreffend)? Nennen Sie mir bitte fünf Hoffnungen, Pläne oder Ziele!

___ (Textangabe)

-7: Verweigert

-8: Weiß nicht

-9: *Editionsmissing*

3.23. Methodenfragen

KPQ2301

Damit wären wir am Ende unseres Gesprächs. Bitte schauen Sie jetzt nicht auf die Uhr. Ich hätte gerne zum Abschluss von Ihnen gewußt, wie viele Minuten dieses Interview Ihrer Einschätzung nach gedauert hat.

____ (Minutenangabe)

- 7: *verweigert*
- 8: *Weiß nicht*
- 9: *Editionsmissing*

KPQ2302

Haben Sie die Dauer geschätzt, oder haben Sie auf die Uhr geschaut?

- 1: Dauer geschätzt
- 2: Auf die Uhr geschaut
- 7: Verweigert
- 8: Weiß nicht
- 9: *Editionsmissing*

KPQ2303

Hat Sie dieses Telefongespräch eigentlich angestrengt? Sagen Sie es mir doch bitte anhand einer Skala von 0 bis 10. Dabei bedeutet 0, daß es überhaupt nicht anstrengend war, und 10, daß es Sie sehr angestrengt hat.

- 0: Überhaupt nicht anstrengend
- 1:
- 2:
- 3:
- 4:
- 5:
- 6:
- 7:
- 8:
- 9:
- 10: Sehr anstrengend
- 7: *verweigert*
- 8: *Weiß nicht*
- 9: *Editionsmissing*

KPQ2304

[Nur für Interviewer:] Bitte geben Sie anhand einer Skala von 0 bis 10 an, ob das Interview Sie als Interviewer angestrengt bzw. ermüdet hat. Dabei bedeutet 0, daß es überhaupt nicht anstrengend war, und 10, daß es Sie sehr angestrengt hat.

- 0: Überhaupt nicht anstrengend
- 1:
- 2:
- 3:
- 4:
- 5:
- 6:
- 7:
- 8:
- 9:
- 10: Sehr anstrengend
- 7: *verweigert*
- 8: *Weiß nicht*
- 9: *Editionsmissing*

DATUM

[Datum]

___ (Zeitangabe)

- 7: Verweigert
- 8: Weiß nicht
- 9: *Editionsmissing*

KPQ3000

[NUR FÜR INTERVIEWER:] Bitte beschriften Sie im Falle einer Tonbandaufzeichnung die Kassette mit der zugehörigen Nummer (der CASE_ID). Haben Sie die Kassette beschriftet?

- 1: Ja
- 2: nein
- 9: *Editionsmissing*

--- Feststellung PANELBEREITSCHAFT ---

Vielen Dank fürs Mitmachen. Wir würden uns freuen, wenn die Beantwortung der Fragen auch Ihnen ein wenig Spass gemacht hat. Zum Abschluss eine ganz andere Frage. Es ist zwar noch nicht entschieden, aber es wird überlegt, dieses Forschungsprojekt zu einem späteren Zeitpunkt mit einer weiteren Befragung fortzusetzen. Wären Sie ggfs. daran interessiert, noch einmal mitzumachen? Wenn Sie sich dazu entschließen könnten, wäre Ihr Mitwirken SEHR wertvoll, und wir möchten Ihnen für Ihre Zustimmung schon heute danken.

Zum Zweck einer weiteren Befragung müssen wir Ihre Adresse aufbewahren. Das Datenschutzgesetz setzt dabei zu Recht Ihr Einverständnis voraus. Ihre Adresse wird getrennt vom Fragebogen ausschließlich für den Zweck einer weiteren Befragung aufgehoben. Sie kann niemals mit den von Ihnen angegebenen Antworten in Verbindung gebracht werden. Ihre Angaben bleiben absolut anonym. Nach Abschluss des Forschungsprojekts wird Ihre Adresse dann endgültig gelöscht.

PAN3001

Wir wären sehr dankbar, wenn wir Sie für das weitere Mitwirken an unserem Forschungsprojekt gewinnen könnten. [Nur für Panel A!]

- 1: Zielperson ist panelbereit
- 2: nicht panelbereitEnde Thema
- 9: *Editionsmissing*.....Ende Thema

PAN3002

[NUR FÜR INTERVIEWER:] [Nur für Capi!] Bitte übergeben Sie der Zielperson das Panelblatt und lassen sie es von ihr ausfüllen. Hat die Zielperson das Panelblatt ausgefüllt ?

- 1: Ja
- 2: nein
- 3: muß zugeschickt werden (grundsätzlich für Telefonbefragung)

4. Editionsregeln (Kurzfassung)

4.1. Übergreifende Editionsregeln

Die folgenden Editionsregeln haben themenbereichübergreifenden Charakter, d.h. sie waren die Grundregeln, die bei allen Prüfungen und Korrekturen zu beachten waren.

4.1.1. Allgemeine Regeln

- Daten dürfen nie überschrieben werden.
- Markierungsregeln (vgl. Tabelle 2)

Tab. 2: Überblick über Editionsverfahren und deren Markierung:

Edition	Editionsverfahren	Markierung der Edition
1. Durchgang	<ul style="list-style-type: none"> • fallweise Überblick per individuellem Biographieschema verschaffen, • Angaben auf Konsistenz und Plausibilität (vor allem zeitliche Konsistenz zwischen den Themenbereichen) und auf innere Konsistenz und Plausibilität der Themenbereiche prüfen, mit Hilfe: 	Notizen (Kommentare, Fragen) rechts daneben mit: => Bleistift bei zu korrigierenden Codes alten Code durchstreichen, neuen daneben setzen, und entsprechend markieren:
	* vom Tonband	=> grüner Marker
	* durch Editionsregeln	=> gelber Marker
	* Einzelfallentscheidung nach Fallbesprechung	=> blauer Marker und Einzelfallentscheidungsprotokoll
2. Durchgang	<ul style="list-style-type: none"> • Überprüfung, Ergänzung und Korrektur der Edition im ersten Durchgang 	=> roter Fineliner
	<ul style="list-style-type: none"> • Nachrechercheprotokolle erstellen 	=> Ausdruck vorn anheften

- Nachträge und Korrekturen sind immer zuerst durch **inhaltliche** Anhaltspunkte abzusichern. Erst wenn inhaltliche Hinweise fehlen, erfolgt die Korrektur nach **formalen** Kriterien. Bei Korrekturen muss unbedingt auf neue Konsistenz geachtet werden (Filterführung!).
- Wenn es zur Klärung des Kontextes wichtig ist, sollten Informationen vom **Tonband**, auch als wörtliche Aussagen der Zielperson, rechts neben die Variable notiert und entsprechend markiert werden. Tonbänder werden, sofern vorhanden, generell für die Edition abgehört.
- **Schwierige Fälle** nicht eigenmächtig lösen, sondern zur Besprechung (Einzelbesprechung, Editionssitzung) vorlegen.
- Die Edition verschlüsselt keine **offenen Texte**.
- **Fehlende Angaben/ Editionsmissings** werden durch eine -9 gekennzeichnet, **Verweigerungen** durch eine -7, „**weiß nicht**“ durch eine -8.
- Müssen ganze Episoden in einen Themenbereich eingefügt werden, weil z.B. eine Episode aus einem anderen Themenbereich umgetragen oder eine Episode in zwei Episoden gesplittet werden muss, so sind dafür entsprechende **Blankoformulare** zu verwenden.

- Die **berufliche Stellung** wird nur dann korrigiert, wenn die Angaben im Protokoll nicht mit den Angaben der Zielperson übereinstimmen. Im Besonderen sollte das „Vorsagen“ des Interviewers oder die alleinigen Einstufungen durch die Interviewer mit einer Bemerkung kenntlich gemacht werden.
- Die **beruflichen Tätigkeiten** und die beruflichen Ausbildungsabschlüsse sollten so genau wie möglich festgehalten werden. Ergänzungen zu den meist karg beschriebenen beruflichen Tätigkeiten sind sehr willkommen.
- Da der schnelle Wechsel der Ereignisse in bestimmten Phasen für einen Lebensverlauf sehr kennzeichnend sein kann, sollten **auch sehr kurze Phasen so weit wie möglich erhalten bleiben**.
- **Nachrecherchiert** wird, wenn auch nur eine der folgenden Schwierigkeiten in einem Fall auftreten:
 - wenn Mutter und/oder Vater trotz gegenteiliger Angaben aus anderen Themenbereichen als „unbekannt“ gelten;
 - wenn der Zeitpunkt der Haushaltsgründung nicht erfragt wurde;
 - wenn Ausbildungen nicht rekonstruierbar sind (z.B. nur im Themenbereich Schule angegeben wurde, dass eine Zielperson einen Schulabschluss „Beruf mit Abitur“ hat; Ausbildungen nur in einer Lückenepisode im Themenbereich Erwerbsgeschichte erscheinen);
 - wenn die Einkommen aus Erwerbsepisoden fehlen;
 - wenn der Wehr- oder Zivildienst fehlt und auch nicht aus den Lücken im Themenbereich Erwerbsgeschichte rekonstruiert werden konnte;
 - wenn Datenlöcher (Zeiten, in denen nicht bekannt ist, was die Zielperson gemacht hat) bestehen, die länger als 3 Monate sind.

4.1.2. Korrektur von Zeitangaben

- Einen ersten Überblick über die zeitliche Konsistenz der Daten kann man sich über das **Biographieschema** verschaffen. Das Biographieschema erleichtert die Identifikation von sich überlappenden Schnittstellen oder Lücken im Einzelfallprotokoll.
- Bei allen Veränderungen der Zeitangaben werden anstatt der Monatsangaben 1 bis 12 „**künstliche**“ **Monatsangaben**, nämlich die Angaben 21 bis 32 verwendet. Diese Angaben kommen durch die Addition von 20 zum konkreten Monat zustande. Auch wenn die Befragten sich nicht mehr genau an die Monate erinnern konnten, in denen ein Ereignis eintrat oder beendet wurden, hatten sie die Möglichkeit, dies in folgenden „künstlichen“ Monatsangaben zu tun: 21-„Jahresanfang“, 24-„Frühling/Ostern“, 27-„Sommer“, 30-„Herbst“, 31-„Jahresende“, 32-„Winter“.
- Wenn das Ende eines Ereignisses und der Beginn eines darauf folgenden in den gleichen Monat fallen, es also **Überschneidungen in den Monatsangaben** gibt, müssen aus Gründen der Datenaufbereitung auch die („wahren“) Werte einer logischen Sukzession angeglichen werden. Das Ereignisende wird um einen Monat reduziert.

Zustand	von Monat	von Jahr	bis Monat	bis Jahr
Wohnung 1	9	71	12	79
Wohnung 2	12	79	8	84

→Korrektureintrag:

Zustand	von Monat	von Jahr	bis Monat	bis Jahr
Wohnung 1	9	71	31	79
Wohnung 2	12	79	8	84

- Sollte durch diese Datenaufbereitung eine **einmonatige Episode verloren** gehen, wird der Beginn des darauf folgenden Ereignisses um einen Monat heraufgesetzt.

Zustand	von Monat	von Jahr	bis Monat	Bis Jahr
Wohnung 1	9	71	12	79
Wohnung 2	12	79	12	79
Wohnung 3	12	79	8	84

→Korrektureintrag:

Zustand	von Monat	von Jahr	bis Monat	Bis Jahr
Wohnung 1	9	71	31	79
Wohnung 2	12	79	12	79
Wohnung 3	21	80	8	84

- **Ergänzung oder Vervollständigung von Zeitangaben** erfolgen aus authentischen Angaben der Zielperson, die mit Hilfe des Tonbandes ermittelt werden. Es können auch Daten aus anderen Segmenten herangezogen werden, wenn sie ein Datum als plausibel belegen.

Zum Beispiel: Wenn sich in der Wohngeschichte zwei Ereignisse in ihren Monatsangaben nicht aneinander anschließen, sondern überlappen:

Zustand	von Monat	von Jahr	bis Monat	bis Jahr
Wohnung 1	9	71	12	79
Wohnung 2	9	79	8	84

In diesem Fall sollte zunächst die Konsistenz dieser Ereignisse, d.h. entweder mit den zeitlich benachbarten Ereignissen der Verlaufsachse (z.B. Erwerbsgeschichte) oder auch mit Daten aus anderen Segmenten (wenn z.B. als Grund für den Wohnungswechsel der Beginn einer Ausbildung genannt wird) überprüft werden. Falls die Überschneidung nicht aufzuklären ist, muss nachrecherchiert werden.

4.1.3. Behandlung von Lücken und kurzen Zuständen

Innerhalb von Themenbereichen kann es z.B. aufgrund von Interviewfehlern vorkommen, dass zwischen zwei aufeinanderfolgenden Ereignissen eine Lücke entsteht, die nicht inhaltlich durch die Angaben im Protokoll definiert ist und deshalb nicht gefüllt werden kann. In diesem Fall versucht die Edition, die fehlenden Informationen entweder vom Tonband oder aus anderen Segmenten zu rekonstruieren. Falls dies nicht möglich ist, muss nachrecherchiert werden.

Ausnahme! Wenn sich zeitliche Lücken von bis zu 3 Monaten ergeben, die häufig institutionell zu begründen sind (wie etwa Lückenphasen nach dem Schulabschluss und vor dem Beginn einer Ausbildung), sollte eine Nachrecherche nur in Ausnahmefällen erfolgen. Solche Phasen können als neutrale Lückensegmente von der Edition rekonstruiert werden.

Aber! Ereignisse, die kürzer als 3 Monate andauern, bleiben erhalten, wenn sie mindestens 2 Wochen andauern. Dabei wird dieses Ereignis notwendigerweise auf 4 Wochen verlängert, damit es abbildbar wird. Das davor liegende Ereignis verkürzt sich genauso wie das darauffolgende. Wenn davor oder danach einmonatige Episoden liegen, sind Einzelfallentscheidungen zu treffen.

4.2. Spezifische Editionsregeln

Die folgenden Editionsregeln sind nach Themenbereichen aufgegliedert, um ein schnelles und gezieltes Arbeiten mit diesem Regelwerk bei der Klärung spezifischer Fragen in den einzelnen Interviewabschnitten zu ermöglichen. Da nicht alle Themenbereiche ediert wurden, beschränken sich die Editionsregeln auf die Themenbereiche Eltern (EL), Geschwister (GS), Wohngeschichte (WG), Schulausbildung (AS), Berufsausbildung (AB), Erwerbsgeschichte (EG), Nebenbeschäftigung (NB), Aus- und Weiterbildung (AWB), Partner (PA) und Kinder (KI) – also auf alle Verlaufsthemenbereiche und Themenbereiche, in denen Angaben für die Edition der Verläufe enthalten sein konnten.⁹³

4.2.1. Eltern (EL)

Im Wesentlichen sollte bei den Fragen über die Eltern auf allgemeine Plausibilität der Angaben geachtet werden.

- Das **Geburtsdatum** der Mutter und des Vaters wird nicht korrigiert.
- Angaben zum **Schulabschluss** der Eltern werden nicht ediert. Wenn Unstimmigkeiten oder Unplausibilitäten auftreten oder weitere Informationen vom Tonband die Angaben ergänzen können, muss dies jedoch an entsprechender Stelle vermerkt und gemäß den Editionsregeln markiert werden.
- Die Angaben zum **beruflichen Ausbildungsabschluss** werden ebenfalls nicht korrigiert. Hier sollten vor allem zusätzliche Angaben vermerkt oder das „Vorsagen“ des Interviewers oder die alleinigen Einstufungen durch die Interviewer mit einer Bemerkung kenntlich gemacht werden.
 - Unter den Codes „Hochschulabschluss ohne Diplom“ (Code 9) verstehen wir den Fachhochschulabschluss,
 - unter „Hochschulabschluss mit Diplom“ werden sowohl Diplom, Magister, Staatsexamen, aber auch die Promotion oder Facharztqualifikation subsummiert. Ein Diplom konnte in der DDR nur auf Hochschulen/ Universitäten erworben werden, auf Fachschulen war maximal ein Ingenieurabschluss möglich.
- Die Variablen zu „**Hatte Ihr leiblicher Vater ... einen entsprechenden Abschluss?**“ (HVQ14702) und „**Übte Ihr leiblicher Vater ... eine Leitungsfunktion aus?**“ (HVQ14703) wurden vertauscht. Das heißt, bei HVQ14702 ist die Frage nach der Leitungsfunktion und bei HVQ14703 ist die Frage nach dem entsprechenden Abschluss beantwortet.
- Die **Codes für die (Lücken-)Tätigkeiten** der Stief-/Eltern sind bei den (Lücken-) Tätigkeiten des Stief-/Vaters im Dezember 1989 (HVQ2191, HVQ2191S) unterschiedlich (siehe Schautafel Lückentätigkeiten bzw. El-Codeübersicht): 1-„Hausmann“, 2-„arbeitslos“, 3-„Vorruhestand“, 4-„Ruhestand“, 5-„Sonstiges“!
- Zu den bisherigen Codes der Variable HM11106 (**überwiegende Tätigkeit der Mutter bis 16 Jahre**) kommt ein neuer dazu: 6-„Mutter bereits bis zum 16. Lebensjahr verstorben“. Der restliche Fragenteil zur Mutter wird dann überfiltert.

⁹³ Nicht in die Edition einbezogen wurden die Module Kontrollüberzeugungen Beruf, Organisationen der Zielperson, Parteienskalometer / Aktivitäten, Organisationen Partner, Hartnäckigkeit/Flexibilität, Kontrollüberzeugungen Familie, Netzwerk, Lebensstil / Institutionen, Einkommen, Selbstwert/Lebensreplik/ Lebensziele und Methodenfragen, da für eine Edition dieser Angaben keine „objektiven“ Kriterien existieren.

Eltern und Wohngeschichte: Wurde vor allem im Kontext der Wohngeschichte deutlich, dass die Zielperson bis zu ihrem 16. Lebensjahr mindestens 5 Jahre außerhalb des elterlichen Haushaltes (z.B. bei den Großeltern o.ä.) gelebt hatte, werden im Themenbereich Eltern Pflegeeltern nachgetragen und im Einzelfall entschieden, ob die fehlenden, nicht rekonstruierbaren Angaben nachrecherchiert werden oder nicht.

4.2.2. Geschwister (GS)

Es werden **alle leiblichen und alle Stief-/ Adoptiv oder „Pflege-“Geschwister** aufgenommen, selbst wenn sie nicht mit der Zielperson zusammen in einem Haushalt lebten. Die Geschwister sollten dem Alter nach, beginnend mit dem ältesten, geordnet aufgeführt sein. Ist dies nicht der Fall, wird durch **Nummerierung** die richtige Reihenfolge hergestellt. Nur wenn ein Geschwister völlig unbekannt ist, also auch Name, Geschlecht, Geburtstag etc., wird bei der Variable F167 der Code 3-„**Geschwister unbekannt**“ vergeben.

- Angaben über den **Schulabschluss** der Geschwister werden nicht ediert.
 - Wenn von den Geschwistern Schulabschlüsse nach bundesdeutschem Recht gemacht wurden, werden keine neuen Codes eingeführt. Solche Abschlüsse werden als andere Abschlüsse (Code 9) geführt und der dazugehörige Text in F169 eingetragen.
 - Wenn Code 10 vergeben wurde (10-„kein schulischer Abschluss“) und absehbar ist, dass das Geschwister noch zur Schule geht, wird diese Angabe auf 11-„geht noch zur Schule“ ediert.
 - Wenn Code 10 vergeben wurde (10-„kein schulischer Abschluss“) und absehbar ist, dass das Geschwister noch nicht zur Schule geht (!Alter), wird diese Angabe auf 12-„geht noch nicht zur Schule“ ediert.
- Alle Angaben über die **derzeitige Tätigkeit** der Geschwister werden, sofern sie richtig zu Erwerbs- und Nichterwerbstätigkeit zugeordnet sind, nicht ediert, da keine Angaben zum höchsten Ausbildungsberuf vorliegen.

Geschwister und Wohngeschichte: Teilweise fehlen in der Wohngeschichte Geschwister, die im Themenbereich Geschwister angegeben wurden. Da schwierig zu rekonstruieren ist, ob es sich bei dem Geschwister um ein leibliches Geschwister, um ein Halbgeschwister oder um ein Pflege- oder anderes nicht-leibliches Geschwister handelt, werden keine Geschwister gestrichen, aber auch keine Geschwister in der Wohngeschichte nachgetragen.

4.2.3. Wohngeschichte (WG)

In diesem Fragenkomplex sollen alle Wohnepisoden im Leben eines Befragten aufgezeichnet werden, die Aufschluss über die reale Mobilität der Zielperson geben. Für der Aufnahme einer Wohnepisode waren jedoch nicht die formalen Kriterien eines Wohnungswechsels, wie er im Einwohnermelderegister nachzuvollziehen ist, ausschlaggebend. Vielmehr sollte auch das Leben in anderen Wohnorten und Haushalten inklusive Anstaltswohnstätten (z.B. Internate und Kasernenaufenthalte) mit erhoben werden.

- Eine **neue Wohnepisode** wird immer dann aufgenommen bzw. durch die Edition ergänzt, wenn mindestens eine der nachfolgenden Bedingungen erfüllt ist:
 - der Wohnort d.h. der hauptsächliche Aufenthaltsort der Zielperson – der nicht unbedingt identisch sein muss mit dem Ort, an dem die Zielperson gemeldet ist – ändert sich;
 - die Wohnung innerhalb eines Wohnortes wird gewechselt;

- die Wohnart ändert sich (z.B. Zielperson hat erst eine Mietwohnung, durch Kauf erwirbt sie diese Wohnung dann als Eigentumswohnung);
- der Haushaltstyp ändert sich (z.B. Zielperson wohnt erst im elterlichen Haushalt, gründet aber dann einen eigenen Haushalt innerhalb des Hauses der Eltern).

Keine neue Wohnepisode beginnt, wenn Mitbewohner in dem jeweiligen Haushalt ein- oder ausziehen.

- **Namen von Orten** bleiben unverändert, auch wenn sie zwischenzeitlich umbenannt wurden (z.B. Karl-Marx-Stadt). Es wird nur geprüft, ob die Ortsnamen korrekt geschrieben wurden, und gegebenenfalls verbessert.
- **Postleitzahlen** werden nur dann korrigiert, wenn sich die Angaben vom Tonband mit denen im Einzelfallprotokoll nicht decken.
- Angaben zur **Größe des Ortes** werden nicht ediert.
- Unter den **nicht-privaten Wohnstätten** (WG10203B) verstehen wir:
 - „in einer Betriebs- / Arbeitsstätte“: nichtprivate Wohnstätte am Arbeitsort (Wohncontainer des Arbeitgebers, etc.);
 - „in einer Ausbildungsstätte“: Internat, Studentenwohnheim, Lehrlingswohnheim;
 - „in einer medizinischen Einrichtung“: Krankenhaus, Pflegestation etc.;
 - „in einer sozialen Einrichtungen“: Obdachlosenheim, Kinderheim, soziale Wohnprojekte etc.
- Die **Anzahl der Haushaltsmitglieder** ergibt sich ausschließlich aus der Anzahl der Personen, die gemeinsam wirtschaften. So wird das Bewohnen einer WG als Wohnung betrachtet, in dem ein eigener Haushalt besteht. Die Anzahl der in diesem Haushalt lebenden Personen entspricht nicht der Anzahl der in dieser Wohnung lebenden Personen.
- Bei der Angabe über das **Verwandtschaftsverhältnis der in einem Haushalt lebenden Personen** (WH01A26M ff.) wird für die Stief-/Pflegemutter oder den Stief-/ Pflegevater kein eigener Code vergeben, sondern die Stief-/Pflegemutter erhält den Code 2-„Ihre (Stief/ Pflege-)Mutter“ und der Stief-/ Pflegevater den Code 1-„Ihr (Stief/ Pflege-)Vater“. Für das eigene Kind wird bei der Angabe über das Verwandtschaftsverhältnis (WH01A26M ff.) kein neuer Code vergeben, sondern Code 5-„ein Kind, das bei Ihnen wohnt“.
- Im Falle des **Wohnens im besetzten Haus bzw. Wohnens in einer besetzten Wohnung** wird für die Variable WG10203A der Code 7-„besetzte Wohnung/ besetztes Haus“) eingeführt.
- Die Angaben zum **Zeitpunkt der Haushaltsgründung** wurden oft sehr subjektiv eingeschätzt und stimmten nicht immer mit anderen Daten (z.B. zur Wohnart, Haushaltsstruktur) überein. Die Edition ediert hier aber grundsätzlich nicht.

Wohnart und Haushaltstyp: Ein besonderes Problem ergibt sich bei Inkonsistenzen, die im Verhältnis der beiden Variablen Wohnart und Haushaltstyp entstanden sind. Einordnungsschwierigkeiten entstehen vor allem bei Personen, die – mit unterschiedlichen Haushaltstypen – im Haus oder in der Eigentumswohnung der Familie (der Eltern, der Schwiegereltern, der Großeltern) wohnen. Es gab hierbei eine gewisse Beliebigkeit der Einstufungen in Abhängigkeit vom Verständnis der Interviewer und Befragten. So wurde in solchen Fällen eigenes Haus/ Eigentumswohnung als auch Untermiete angegeben. In Anlehnung an die vorhergegangenen Lebensverlaufsstudien wird in diesen Fällen der Code 3-„eigenes Haus“ oder 4-

„Eigentumswohnung“ vergeben, auch wenn die Zielperson dort in einem eigenen Haushalt lebt, es sei denn, man weiß vom Tonband oder Einzelfallprotokoll, dass Miete gezahlt wird.

Wohnart und Haushaltsstruktur: Eine weitere wichtige Konsistenzprüfung ist der Vergleich der Haushaltsstruktur, also der im Haushalt lebenden Personen mit den Angaben der Wohnart und des Haushaltstyps. Aufgrund von Verständigungsschwierigkeiten zwischen Interviewer und Befragten wohnten eine ganze Reihe von Zielpersonen in der ersten Wohnung mit ihren Eltern zur Untermiete (? bei den Großeltern der Zielperson). Da bei der Angabe „Untermiete“ die nachfolgenden Fragen zur Haushaltsstruktur überfiltert wurden, lässt sich dies auch nicht rekonstruieren. Wenn Untermiete als Wohnart und als Haushaltstyp elterlicher Haushalt angegeben wurde, wurde die Überfilterung bei Untermiete aufgehoben.

Anzahl der Zimmer und Anzahl der Personen im Gesamthaushalt: Oft stimmten die Angaben zur Zimmerzahl und Personen im Gesamthaushalt nicht, da Befragte nur das selbst bewohnte „eine“ Zimmer angaben und die anderen Personen dieses Haushaltes vergaßen. Diese Angaben werden nur bei sehr starken Unplausibilitäten ediert (z.B. ein Haushalt mit 5 Personen bewohnt 1 Zimmer), indem die Anzahl der Zimmer auf ein Editionsmissing (-9) gesetzt werden.

Herkunftsfamilie und Wohngeschichte: Bei Unstimmigkeiten zwischen den Daten der Herkunftsfamilie und den Angaben zu (Stief-/Pflege-)Eltern und Geschwistern in der Wohngeschichte wird die Wohngeschichte entsprechend der Angaben aus der Herkunftsfamilie geändert. Vor allem die Angaben zum Haushaltstyp und zur Haushaltszusammensetzung müssen auf Übereinstimmung mit den Angaben zur Anwesenheit und den Geburts- bzw. Sterbedaten von (Stief-/Pflege-)Eltern und Geschwistern überprüft werden. Wenn Geschwister im Themenbereich Geschwister erscheinen, aber nicht in der Wohngeschichte, werde diese nicht in der Wohngeschichte nachgetragen, da es sich hierbei auch um Geschwister handeln kann, die nicht mit der Zielperson zusammenleben. Angaben aus der Wohngeschichte werden nur insofern für die Korrektur der Angaben zu den (Stief-/Pflege-)Eltern und Geschwistern verwendet, wenn fehlende Angaben ergänzt werden können.

Erwerbs- und Wohngeschichte: Eine Übereinstimmung von Wohn- und Arbeitsort ist nicht zwingend notwendig, lediglich auffällige Unstimmigkeiten, wie z.B. Montagetätigkeiten oder Aufenthalte im Ausland sollten überprüft werden. Bei Personen, die zwar ihren offiziellen Wohnsitz beibehalten, sich aber aus beruflichen Gründen nur am Wochenende tatsächlich dort aufhalten können, ist die Angabe, wo die Zielperson sich überwiegend aufhält, ausschlaggebend. In Pendlerphasen ist die Wohnung am Arbeitsort häufig nur eine Übergangswohnung und wird von den Befragten häufig nicht spontan als der „überwiegende Aufenthaltsort“ angegeben.

Wehr-/ Zivildienstzeiten und Wohngeschichte: Wehr-/ Zivildienstzeiten werden, wenn sie als Lücke nach der Schule, Ausbildung oder während der Erwerbstätigkeit angegeben waren, in der Wohngeschichte nachgetragen. Dabei wird als Wechselgrund zu Beginn der Armeezeit mit „Einberufung zur Armee (Edition)“ und am Ende „Wehrdienst zu Ende (Edition)“ verlistet.

Ausbildung und Wohngeschichte: Ein ähnlich gelagertes Problem ergab sich aus der Tatsache, dass es in der DDR nicht unüblich war, die berufliche Ausbildung nicht im Wohnort der Eltern zu absolvieren. Einige ZP wohnten während ihrer beruflichen Ausbildung in einem Lehrlingswohnheim, ohne dass es in der Wohngeschichte ausführlich aufgenommen wurde. Deshalb wird eine Ausbildung in der Wohngeschichte nachgetragen, wenn auf dem Tonband bemerkt wird, dass die Zielperson während der Lehrzeit in einem Lehrlingswohnheim o.ä. gewohnt hat. Dabei ist der Wohnort, sofern er sich nicht rekonstruieren lässt, als

„Wohnort während der Ausbildung“ zu verlisten und als Grund für den Wohnungswechsel „Beginn der Ausbildung (Edition)“ und „Ende der Ausbildung (Edition)“ zu vermerken.

Partner und Wohngeschichte: Bei Inkonsistenzen zwischen den Angaben in der Wohngeschichte und den Angaben zum Partner werden die Daten in der Wohngeschichte entsprechend denen im Themenbereich Partner verändert. Das betrifft insbesondere das Datum des Zusammenzugs mit einem Partner.

Kinder und Wohngeschichte: Bei Inkonsistenzen hinsichtlich der Angaben zu Kindern und Wohngeschichte werden die Daten in der Wohngeschichte entsprechend der Angaben über die Kinder geändert. Das betrifft vor allem das Ein- und Auszugsdatum der Kinder in der Wohngeschichte, die den Geburtsdaten bzw. den Ein- und Auszugsdaten des Themenbereichs Kinder entsprechen müssen.

4.2.4. Schulausbildung (AS)

Die Angaben zur Schule müssen in sich stimmig und nicht nur in inhaltlicher Hinsicht, sondern auch in zeitlicher Abfolge nachvollziehbar sein. Aufgrund der engen Verbindung zwischen Schul- und Berufsausbildung im individuellen Lebensverlauf gilt der inhaltlichen Überprüfung der Angaben im Themenbereich Schul- und Berufsausbildung besondere Aufmerksamkeit.

- Im Themenbereich Schulausbildung werden grundsätzlich **alle allgemeinbildenden Schulausbildungen** verlistet.
 - Der grundlegende Schultyp in der DDR war die zehnklassige allgemeinbildende polytechnische Oberschule (POS) als eine staatliche Pflichtschule.
 - Diejenigen, die nach Abschluss der 10. Klasse eine EOS besucht haben, erhalten eine weitere Schulepisode im Themenbereich Schulausbildung. Es kann z.B. vorkommen, dass die gesamte Schulzeit unter EOS oder POS verlistet wurde, die Schulzeit aber 12 Jahre dauerte und als Schulabschluss „Abitur“ angegeben wurde. Dann wird gesplittet und die ersten 10 Jahre als POS verlistet.
 - Eine besondere schulische Ausbildung in der DDR war die „Berufsausbildung mit Abitur“ bei der neben einer beruflichen Ausbildung das Abitur abgelegt werden konnte. Diese Ausbildungsart begründet im Themenbereich Schulausbildung einen Episodenwechsel, bei dem als Schulform (AS52301M) der Code 3-„Berufsschule mit Abitur“ angegeben wird. In der Regel dauerte diese Ausbildung 3 Jahre d.h. der Schulabgang (AS53302) erfolgte mit der 13. Klasse und der Schulabschluss (AS51302M) ist Code 6-„Berufsausbildung mit Abitur“. Neben der Verlistung im Themenbereich Schulausbildung wird diese Episode mit den identischen Zeiten auch im Themenbereich Ausbildung verlistet. Die Frage nach der Ausbildung im Anschluss (PA16309) muss mit Code 1-„Ausbildung während der Schulzeit“ beantwortet werden.
 - Der Besuch einer Sonderschule (sowohl Hilfsschulen, als auch spezielle Sport- oder mathematisch-technische Schulen) begründet einen Episodenwechsel.
 - Der Besuch einer Spezialklasse (POS mit „erweitertem Unterricht“) begründet keinen Episodenwechsel.
 - Werden allgemeinbildende Schulabschlüsse durch den Erwerb von Ausbildungsabschlüssen zuerkannt, werden sie nicht aufgenommen.
 - Es ist möglich, dass Personen auch nach einer beruflichen Ausbildung in das allgemeinbildende Schulausbildungssystem zurückkehren. Eine Episode wird beibehalten, wenn die Schulausbildung

- im Rahmen des „normalen“ Schulbildungssystems absolviert wurde (z.B. Aufnahme einer regulären Abiturausbildung an einem Gymnasium).
- Angaben zu nachgeholten Schulabschlüssen, die nicht im Rahmen des „normalen“ Schulbildungssystems erworben wurden, müssen in die Rubrik „nachgeholte Schulabschlüsse“ umgetragen werden. Dabei muss auf die Filterführung geachtet werden (z.B. „Gleich im Anschluss weitere ...?“)!
 - **Beginn der Schulpflicht** war jeweils am 1. September für alle Kinder, die bis zum 31.5. des Jahres das 6. Lebensjahr vollendet hatten (Ausnahmen zur Aufnahme bei Geburtstag bis 31.8. des Jahres waren möglich, aber auch Einschulungen mit dem 8. Lebensjahr), d.h. für die bereits 1976 eingeschulten Personen sollte diese Bedingung noch mal geprüft werden.
 - **Schuljahre** in der POS begannen grundsätzlich im September eines Jahres und endeten im August, so dass die Monate Juli und August als reguläre Schulferien betrachtet werden. Wenn sich eine Lücke zwischen zwei Schultypen oder nach Beendigung der Schule auf die Monate Juli und/oder August beziehen, wird das Schuljahresende auf 28-„Ende August“ ediert. **Aber!** Alle Zeitangaben für Schulausbildungen, die ab Oktober 1990 angefangen oder beendet wurden, werden nicht entsprechend dieser Regeln ediert.
 - Falls die **Schulzeit bis zum ersten Schulabschluss** in mehreren Episoden abgelegt wurde (z.B. begründet durch Umzüge), werden sie zusammengefasst, sofern es sich um den gleichen Schultyp handelt.
 - Alle Schulen, die bis Ende September 1990 besucht und alle schulischen Abschlüsse, die vor Oktober 1990 abgelegt werden, erhalten ausschließlich die **Bezeichnungen** nach der DDR-Nomenklatur (POS, POS-10. Klasse-Abschluss etc.). **Aber!** Alle Angaben über Schulen oder schulische Abschlüsse, die einen späteren Zeitpunkt betreffen, werden nicht korrigiert, sondern nur Anmerkungen bei Unstimmigkeiten oder Unplausibilitäten gemacht.
 - **Abschlüsse** müssen dem vorher besuchten Schultyp und der Abgangsklasse entsprechen.
 - Wenn das Datum am Ende der **Schulausbildungsepisode** mit dem Interviewdatum übereinstimmt und AS5Q301 (**dauert an?**) mit 2-„nein“ beantwortet wurde, der angegebenen Gesamtdauer der Episode jedoch widerspricht (z.B. „Abitur“ nach fünfmonatigem Schulbesuch), muss geprüft werden, ob die Episode möglicherweise doch noch andauert (AS5Q301 auf 1-„ja“ setzen!).
 - Als **zusätzlicher Code** wird sowohl für die Variable „Schulabschluss“ (AS51302M) als auch für die Variable „nachgeholter Schulabschluss“ 11-„**geht noch zur Schule**“ eingeführt.
 - **Lückentätigkeiten**, die nach der allgemeinbildenden Schule und vor der ersten Ausbildung oder ersten Erwerbstätigkeit ausgeführt wurden, werden auf einem gesonderten Lückenzettel eingetragen. Dabei wird auf diesem Zettel, neben der CaseId und weiteren Angaben zur Person, vermerkt, dass es sich um eine Schul-Lücken-Episode (AS/L) handelt.
 - Codes für die Beschreibung der Lückentätigkeit („Was haben Sie genau gemacht?“, L99999) sind: - 7-„verweigert“, -8-„weiß nicht“, 1-„Wehrdienst“, 2-„Zivildienst“, 3-„Freiwilliges soziales Jahr“, 4-„Arbeitslos / Arbeitssuchend“, 5-„Arbeitslos / Ausbildungsplatzsuche“, 6-„Wartezeit auf Ausbildungsplatz“, 7-„Arbeit im Haushalt der Eltern“, 8-„allgemeinbildende Schule besucht“, 9-„Babyjahr / Erziehungsurlaub“, 10-„Sonstiges“.

- Codes für die Beschreibung der sonstigen Lückentätigkeit („Wenn sonstiges, was genau?“, F999) sind: -7-„verweigert“, -8-„weiß nicht“.
- Codes für den Monat des Beginns der Lückentätigkeit (L91999) sind: -7-„verweigert“, -8-„weiß nicht“, 1-„Januar“, 2-„Februar“, 3-„März“ ... und „künstliche“ Monatsangaben.
- Codes für das Jahr des Beginns der Lückentätigkeit (L92999) sind: : -7-„verweigert“, -8-„weiß nicht“.
- Codes für den Monat des Endes der Lückentätigkeit (L93999) sind: -7-„verweigert“, -8-„weiß nicht“, 1-„Januar“, 2-„Februar“, 3-„März“ ... und „künstliche“ Monatsangaben.
- Codes für das Jahr des Endes der Lückentätigkeit (L94999) sind: : -7-„verweigert“, -8-„weiß nicht“.
- Codes für das derzeitige Andauern der Lückentätigkeit (L95999) sind: -7-„verweigert“, -8-„weiß nicht“, 1-„ja“, 2-„nein“.

4.2.5. Ausbildung (AB)

In diesem Themenbereich sollen alle (auch abgebrochene) Berufsausbildungen im Zeitablauf erhoben werden. Es ist insbesondere darauf zu achten, dass auch solche Ausbildungen erfasst werden, die vor oder zwischen Schulausbildungen bzw. Erwerbstätigkeiten absolviert wurden.

- Als **berufliche Ausbildungen** werden alle Zustände definiert, die bei Absolvierung zu einem anerkannten Berufsabschluss führen bzw. (bei Abbruch der Ausbildung durch die Zielperson) führen würden. Das entscheidende Kriterium ist der erworbene Abschluss bzw. – bei Abbruch der Maßnahme – der Abschluss, der hätte erreicht werden können. Alle anderen Lehrgänge werden demnach als Weiterbildungen angesehen.
- **Umschulungen** werden als Ausbildungen in den Themenbereich Ausbildung aufgenommen, wenn es sich um eine qualitativ neuartige Berufsausbildung handelt. Diente die Umschulungsmaßnahme dazu, den Wissensstand in einem zuvor erlernten Beruf zu erweitern bzw. den neuen Bedingungen anzupassen, wird sie als Weiterbildung behandelt. Berufliche Qualifizierungen, die zur Anerkennung eines DDR-Abschlusses absolviert werden mussten, werden dann in die Ausbildungsgeschichte aufgenommen, wenn sich dadurch das Berufsfeld verändert/ erweitert (z.B. in der DDR Abschluss als Gesundheitsfürsorger durch eine Anpassungsqualifikation zum Sozialarbeiter ausgebildet, in der DDR Kindergärtner/ Krippenerzieher => durch eine Anpassungsqualifikation zum Erzieher qualifiziert). Nur wenn die Qualifikation in sehr kurzer Zeit absolviert wurde, müssen die Einzelfälle dokumentiert und entschieden werden. Alle strittigen Fälle werden in einer Liste aufgenommen.)
- Für **Beamte** gilt, dass eine Beamtenanwärterausbildung für den nicht-technischen Dienst (Verwaltungs-ausbildung) als eine „normale“ Ausbildung erfasst wird, da erst nach der bestandenen Laufbahnprüfung die Übernahme in den ausgebildeten Beruf möglich und dann auch noch nicht garantiert ist.
- Ausbildungen von **Berufs- und Zeitsoldaten** während der Bundeswehrzeit werden mit Ausnahme eines Studiums an einer Offiziershochschule der NVA oder an einer Bundeswehrhochschule als Ausbildungen, die nebenher gemacht wurden, erfasst. Die Berufsgeschichte wird also nicht zugunsten der Ausbildung unterbrochen, sondern läuft weiter. Liegt allerdings eine Delegation eines Beamten an eine Hochschule vor oder wird ein Studium an einer militärischen Hochschule absolviert bei der die militärische Laufbahn dennoch fortgeführt wird, wird die Ausbildung bei der Frage, ob es sich um eine

Vollzeitausbildung handelt oder nicht (AB81319) ein neuer Code eingeführt: Code 4-„Berufsausbildung innerhalb einer beruflichen Tätigkeit“ mit Filter zu Q314B).

- Die **Promotion** wird in der Zweitedition ebenfalls als eine beruflichen Ausbildung betrachtet.
- **Zerfällt eine Ausbildung in mehrere Teilabschnitte** (wie z.B. Praktika vor dem Fachschulbesuch oder Referendariat nach dem ersten Examen), werden diese Teilabschnitte einzeln aufgeführt.
- **Vorpraktikum und Praktikum** werden als Ausbildungen betrachtet, weil sie institutionell notwendig zu einer Ausbildung gehören.
- Sowohl **Referendariate** (z.B. Rechtsreferendariat oder Lehramt), Anerkennungsjahre (z.B. bei Erziehern) als auch **Ärzte im praktischen Jahr** werden als berufspraktische Ausbildungsteile verstanden, die ebenfalls als institutionell notwendig zu einer Ausbildung zugehörig betrachtet werden. D.h. sind diese Ausbildungsformen sowohl in der Ausbildungs- als auch in der Erwerbsgeschichte angegeben, wird die jeweilige Berufsgeschichte gestrichen; sind sie nur in der Erwerbsgeschichte angegeben worden, müssen sie in die Ausbildungsgeschichte umgetragen werden. **Aber!** Die in bestimmten Studiengängen integrierten Praktika, die während des Studiums häufig in den Semesterferien abzuleisten sind, werden nicht extra verlistet.
- Eine **Berufsausbildung mit Abitur** umfasste sowohl eine schulische und eine berufliche Ausbildung, die parallel absolviert wurde, d.h. beide Ausbildungen erscheinen gleichberechtigt sowohl im Schul- als auch im Themenbereich Ausbildung. Wenn die Zeitangaben in diesen beiden Themenbereichen nicht übereinstimmen, werden sie an den (bereits edierten) Themenbereich Schule angepasst. Zur Kennzeichnung dieser Art Ausbildung wird bei der Frage, ob es sich um eine Vollzeitausbildung handelt oder nicht (AB81319) ein neuer Code eingeführt: Code 3 (“Berufsausbildung parallel zur allgemeinbildenden schulischen Ausbildung” => Q314B). **Aber!** Der Berufsschulunterricht während einer betrieblichen Ausbildung wird nicht gesondert unter der Schulausbildung erfasst.
- Zur Kennzeichnung der unterschiedlichen **Ausbildungsarten** (AB06315M) wird neben den Codes 1-„Betriebliche Ausbildung“ und 2-„Schulische Ausbildung“ (2) zusätzlich eingeführt: 3-„Beruf mit Abitur“, 4-„Praktikum/ Volontariat“, 5-„Referendariat“, 6-„Umschulung“, 7-„Anpassungsqualifikation“, 8-„Promotion“, jeweils mit Filter auf schulische Ausbildungsstätte (AB06315B).
- Wurde eine **Meisterausbildung** absolviert, handelt es sich um eine schulische Ausbildung, d.h. AB06315M=2. Zur Kennzeichnung dieser wird bei Variable AB06315B ein neuer Code 221-„Meisterschule“ eingeführt.
- **Ausbildungsbeginn:** Alle beruflichen Ausbildungen, die bis 10/1990 begonnen wurden, begannen im September des entsprechenden Jahres, werden also auf 29/1990. ediert.
- Wurde eine **Ausbildung** nicht beendet, sondern **unterbrochen**, so ist zu prüfen, ob diese Ausbildung auch fortgesetzt wurde. War dies bis zum Interviewzeitpunkt nicht der Fall, wird auf „ohne Abschluss beendet“ korrigiert.
- Da bei manchen Ausbildungen (vor allem Praktika) **keine Ausbildungsabschlüsse** gemacht werden, wird ein zusätzlicher Code für Ausbildungsabschluss (AB11316A) eingeführt: 4-„trifft nicht zu“ mit Filter auf “Was im Anschluss gemacht?” (AB82320M).
- Wenn die **Ausbildung parallel zu einer Erwerbstätigkeit** absolviert wurde, wird die Frage nach dem Übernahmeangebot (ABQ316F) mit einem neuen Code 3-„trifft nicht zu, da bereits im Ausbildungsbetrieb beschäftigt“ beantwortet. Der Filter führt dann direkt zur Frage nach den weiteren Ausbildungen

im Anschluss (AB82320M), d.h. die Frage nach Bewerbungen für einen ähnlichen Beruf (AB1Q316L) wird überfiltert.

- **Lückentätigkeiten**, die nach der ersten Ausbildung und vor der ersten Erwerbstätigkeit ausgeführt wurden, werden ebenfalls auf einem gesonderten Lückenzettel eingetragen. Dabei wird vermerkt, dass es sich um einen Ausbildungs-Lücken-Spell (AB/L) handelt. Gleiches trifft für Lückentätigkeiten zu, die nach der ersten Ausbildung und vor der ersten Erwerbstätigkeit ausgeführt wurden.
 - Codes für die Beschreibung der Lückentätigkeit („Was haben Sie genau gemacht?“, L99999) sind: -7-„verweigert“, -8-„weiß nicht“, 1-„Wehrdienst“, 2-„Zivildienst“, 3-„Freiwilliges soziales Jahr“, 4-„Arbeitslos / Arbeitssuchend“, 5-„Arbeitslos / Ausbildungsplatzsuche“, 6-„Wartezeit auf Ausbildungsplatz“, 7-„Arbeit im Haushalt der Eltern“, 8-„allgemeinbildende Schule besucht“, 9-„Babyjahr / Erziehungsurlaub“, 10-„Sonstiges“.
 - Codes für die Beschreibung der sonstigen Lückentätigkeit („Wenn sonstiges, was genau?“, F999) sind: -7-„verweigert“, -8-„weiß nicht“.
 - Codes für den Monat des Beginns der Lückentätigkeit (L91999) sind: -7-„verweigert“, -8-„weiß nicht“, 1-„Januar“, 2-„Februar“, 3-„März“ ... und „künstliche“ Monatsangaben.
 - Codes für das Jahr des Beginns der Lückentätigkeit (L92999) sind: : -7-„verweigert“, -8-„weiß nicht“.
 - Codes für den Monat des Endes der Lückentätigkeit (L93999) sind: -7-„verweigert“, -8-„weiß nicht“, 1-„Januar“, 2-„Februar“, 3-„März“ ... und „künstliche“ Monatsangaben.
 - Codes für das Jahr des Endes der Lückentätigkeit (L94999) sind: : -7-„verweigert“, -8-„weiß nicht“.
 - Codes für das derzeitige Andauern der Lückentätigkeit (L95999) sind: -7-„verweigert“, -8-„weiß nicht“, 1-„ja“, 2-„nein“.

Schulabschluss und Berufsausbildung: Schulabgänger der 8. Klasse und Sonderschulabgänger konnten entweder eine 1-jährige Pflicht-Berufsschulausbildung oder eine 2-jährige Teilfacharbeiterausbildungen absolvieren. Schulabgänger mit einem POS-8.Klasse-Abschluss konnten in einer 3-jährigen Berufsausbildung in besonderen Facharbeiterberufen einen Facharbeiterabschluss ablegen, der allerdings nicht mit einer Fachschulreife verbunden war. Schulabgänger der 10. Klasse konnten entweder eine – abhängig vom Ausbildungsberuf und von den Spezialisierungsrichtungen 2 bis 2 ½-jährige Facharbeiterausbildung mit einem Facharbeiterabschluss beenden, der mit einer Fachschulreife verbunden war oder eine 3-jährige Fachschulausbildung in medizinischen, pädagogischen oder künstlerischen, aber auch in einigen Technikerberufen absolvieren.

Erwerbstätigkeit und Berufsausbildung: In der DDR waren zeitliche Überschneidungen zwischen Berufsausbildung und Erwerbstätigkeit in der Regel nicht möglich. **Aber!** (Lehr-)Meisterausbildungen, Fernstudien, u.a. konnten absolviert werden, ohne dass die Erwerbstätigkeit für diesen Zeitraum aufgegeben werden musste. Diese Ausbildungen werden dementsprechend als Berufsausbildungen, die nebenher absolviert wurden, verlistet, ohne dass dafür die Erwerbsgeschichte unterbrochen wird. Auch nach 1989 konnten (Vollzeit-)Ausbildungen (z.B. in einer militärischen Laufbahn) absolviert werden ohne dass die Erwerbsgeschichte unterbrochen wird.

4.2.6. Erwerbsgeschichte (BG)

Bei der Erwerbsgeschichte ist besonderes Augenmerk darauf zu legen, dass alle Erwerbsepisoden erfasst werden, d.h. auch Erwerbstätigkeiten, denen vor und zwischen (Schul-) Ausbildungen nachgegangen wurden, müssen hier verlistet sein. Weil gerade negative Erfahrungen bzw. Schwierigkeiten bei der ersten Erwerbstätigkeit dazu führen können, dass eine weitere Ausbildung absolviert wird, ist die Überprüfung der zeitlichen und inhaltlichen Konsistenz von Ausbildungs- und Erwerbsgeschichte so bedeutsam.

- Ein **neue Erwerbsepisode** beginnt in der Erwerbsgeschichte, wenn
 - sich die berufliche Tätigkeit der Zielperson ändert,
 - sich die berufliche Stellung der Zielperson ändert,
 - die Zielperson den Betrieb wechselt, auch im Sinne eines Standort- oder Betriebsstellenwechsels.

Tab. 3: Übersicht über die Episodenwechsel im Erwerbsverlauf

Episodenwechsel	Beispiel
Tätigkeitswechsel	Wechsel vom angelernten Maurer zum angelernten Heizungsmonteur in der gleichen Firma
Wechsel der beruflichen Stellung	Wechsel vom Facharbeiter Kfz-Monteur zum Kfz-Meister in der gleichen Firma
Betriebswechsel	angestellter Bäcker (mit Facharbeiterausbildung) aus Bäckerei "Frisch" wechselt in ein Angestelltenverhältnis bei Bäckerei "Knusprig"
Tätigkeits- und Betriebswechsel	Wechsel vom angelernten Maurer zum angelernten Gärtner in verschiedenen Firmen
Tätigkeits- und Wechsel der beruflichen Stellung	Wechsel vom angelernten Tischler zum Maurer (mit Facharbeiterausbildung)
Wechsel der beruflichen Stellung und Betriebswechsel	Wechsel vom angestellten Tischler zum selbständigen Tischlermeister in eigener Firma
Wechsel der beruflichen Stellung, Tätigkeits- und Betriebswechsel	Wechsel vom ungelernten Maurer zum angestellten Lohnbuchhalter in anderer Firma

- Bei **saisonaler Arbeit** ist die Zusammenfassung der verschiedenen saisonalen Phasen zu einer Gesamterwerbsgeschichte nicht zugelassen. Bei saisonalen Tätigkeiten werden alle einzelnen Phasen und die dazwischen liegenden Lücken möglichst detailliert aufgenommen. **Aber! Tätigkeiten bei Zeitarbeitsfirmen:** Bei von Arbeitskräfteverleihfirmen vermittelten und wechselnden Aushilfstätigkeiten bei „Fremdfirmen“ werden diese einzelnen Tätigkeiten nicht als jeweilige Kurzbeschäftigung verlistet. Wenn die Tätigkeit nicht eine grundsätzlich andere ist (kaufmännische vs. handwerkliche) wird die gesamte Beschäftigungszeit bei der gleichen Zeitarbeitsfirma als eine Gesamtphase in die Erwerbsgeschichte aufgenommen. Dabei gilt als Arbeitgeber die Verleihfirma auf die sich auch alle Fragen zur Betriebsgeschichte richten.
- **Kurzarbeit** (auch Kurzarbeit Null) wird als Erwerbstätigkeit betrachtet, die rein rechnerisch zu der jeweiligen Erwerbsepisode gehört, in dem Kurzarbeit angeordnet wurde. Dabei ist jedoch darauf zu achten, dass die Fragen zum Vorkommen und zu persönlichen Betroffenheit von Kurzarbeit bejaht werden.
- **Einarbeitungszeiten** werden als normale Erwerbszeiten betrachtet, die zu der jeweiligen Erwerbsepisode zugeordnet werden, in dem die ZP eingearbeitet wird, d.h. es wird keine neue Episode eingefügt.
- **ABM** gilt nicht als Lückentätigkeit, sondern ebenfalls als Erwerbstätigkeit, die befristet ist. Wenn die Zielperson von dem Träger der ABM übernommen wurde, beginnt eine neue Erwerbsepisode.

- **Kurzfristige betriebliche Anlernphasen** werden als Ausbildung gestrichen und der entsprechenden Erwerbsgeschichte zeitlich zugeschlagen.
- **Traineezeiten** werden parallel als Erwerbstätigkeits- und Ausbildungsepisoden verlistet. Sind sie nur in der Erwerbsgeschichte angegeben worden, müssen sie zusätzlich in den Themenbereich Ausbildung übertragen werden.
- **Offiziers- und Beamtenanwärter** (BG13405m=3). befinden sich zwar in einer Ausbildung, erhalten aber auch ein Arbeitseinkommen. Für diese Fälle muss sowohl eine Episode im Ausbildungs- als auch im Themenbereich Erwerbsgeschichte vorhanden sein.
- Unter „**entsprechenden Abschlüssen**“ verstehen wir nur die für die jeweilige Tätigkeit tatsächlich benötigten Berufsabschlüsse, d.h. Überqualifikationen begründen den entsprechenden Abschluss nicht.
- Die Frage nach der **Rechtsform des Betriebes** bezieht sich auf den Zeitpunkt des Beginns der Beschäftigung.
- Die **Branchenzuordnung** bezieht sich grundsätzlich auf Produktionsmerkmale des Betriebes und nicht auf die Merkmale der ausgeübten Tätigkeit der Zielperson. Codiert wird die **Branche des Betriebes**, nicht die des evtl. übergeordneten Kombinales.⁹⁴ Gehört beispielsweise zum Wohnungsbaukombinat Rostock auch ein Kranhersteller, bekäme dieser den Branchencode 09 (Stahl- und Maschinenbau, Fahrzeugbau). **Aber!** Der Betriebskindergarten des Kranherstellers erhält ebenfalls die Branchencodierung 09.)
 - **Pflegedienste** erhalten Code 25, wenn sie bei Wohlfahrtsverbänden (Caritas, AWO etc.) angesiedelt sind, den Code 243, wenn es sich dabei um private Pflegedienste handelt.
 - **Apotheken, Optiker und Sanitätsfachläden** werden mit 18-„Einzelhandel“ verschlüsselt.
 - **ABM** werden nach der Branche des Trägerbetriebes der ABM verlistet.
 - Für **Beschäftigungsgesellschaften**, die nur **auf ABM-Basis** existieren, gibt es – je nach der überwiegenden Ausrichtung – Sondercodes (40-42).
 - Sonstige Betriebe (keine Beschäftigungsgesellschaften), **die Sanierungs- und Abrissarbeiten** durchführen, erhalten Code 14-„Bauhauptgewerbe“.
 - Unter die Branche „Sozialversicherung“ (Code 31) fallen **die gesetzliche Rentenversicherung** (BFA, LVA, Bahn-Vers.-anstalt, Knappschaftliche Rentenversicherung und Seekasse) sowie **Krankenversicherungen** (AOK etc.) und **Ersatzkassen**.
 - **Private Versicherungen, u.a. Kranken- und Rentenversicherungen** dagegen erhalten Code 23.
- Angaben zu den **Arbeitsstunden** werden nicht ediert.
- Differenzen zwischen **Anfangs- und Endbeständen von Beschäftigten** und Personalabbau werden nicht ediert.
- Die Frage nach dem **Betriebsnamen** bezieht sich auch auf den Episodenbeginn. Wenn jedoch Informationen zu Namensänderungen in der Episode genannt werden, wird der geänderte Name in Klammern und mit dem Zusatz „später“ hinter den Original-Betriebsnamen gesetzt.
- Bei der Frage, ob der **Betrieb privatisiert** wurde oder nicht (BQ220), wird der Code 3-„trifft nicht zu, ist bereits privat“ eingeführt. Da die Daten für die Privatisierung der Bahn oder Post bekannt sind,

⁹⁴ Zur Orientierung bei Branchenzuordnungsproblemen siehe Hoppenstedt (1990ff). Branchenübersicht, Firmen der neuen Bundesländer (B1-B7). Darmstadt u.a.: Verlag Hoppenstedt.

werden sie – sofern notwendig – ediert: Die Bundesbahn wurde 1/1994 privatisiert. Die Bundespost wurde 1/1995 in 3 Bereiche gegliedert (Postdienst, Postbank, Telekom).

- Wenn **Krankheiten** (vor allem längere) von der Zielperson als „sonstige Lücke“ angegeben ist, wird versucht diese Zeit zu einer Aktivität (z.B. Erwerbstätigkeit, Arbeitslosigkeit) zuzuordnen. Wenn diese Zuordnung nicht möglich ist, bleibt sie unverändert.
- Wenn ein **Kind geboren wurde** und keine entsprechende Unterbrechung in der Erwerbsgeschichte angegeben wurde, wird als Aktivität Babyjahr oder Erziehungsurlaub nachgetragen. Der Schwangerschaftsurlaub gehört, institutionell gesehen, zu der jeweils davorliegenden Phase (ob Erwerbstätigkeit oder eine andere Aktivität), so dass die Lücke wegen der Geburt eines Kindes erst auf den Geburtsmonat des Kindes gesetzt wird. Wenn das Kind vor 1991 geboren wurde, wird das Ende dieser Unterbrechung auf 12 Monate nach der Geburt festgelegt, denn das Babyjahr (DDR) dauerte bis zum 1. Lebensjahr und konnte bis Ende 1990 in Anspruch genommen werden. Um diesen Unterschied Babyjahr/ Erziehungsurlaub auch in den Daten deutlich zu machen, wird unter Lückenart (BL01414M) Code 4-„Erziehungsurlaub“ ausschließlich der Erziehungsurlaub nach bundesdeutschem Recht erfasst. Wenn Geburten vor 1991 dennoch unter diesem Code subsummiert wurden, werden diese verändert auf den Code 7-„Babyjahr“.
- Wenn sich in der Erwerbsgeschichte die Zeitangaben des **Wehr- bzw. Zivildienstes** nicht als Lückenaktivität widerspiegeln, müssen die Zeitangaben in der Erwerbsgeschichte entsprechend geändert werden. Der Wehrdienst wird grundsätzlich als Lückentätigkeit aufgenommen. Für diese Lückenaktivität werden zusätzliche Codes unter Lückenart (BL01414M) eingeführt: Code 80-„Wehr-/ Zivildienst ohne nähere Angaben“, 81-„NVA“, 82-„Bundeswehr“, 83-„NVA und Bundeswehr“, 84-„Zivildienst“. Alle Wehrdienstzeiten, die länger als 1 ½ Jahre dauern, werden in der Erwerbsgeschichte als „Zeit-/ Berufssoldat“ verlistet. Wenn kein Wehr- und Zivildienst geleistet wurde bzw. eine Antwort verweigert wurde, wird dies am Ende des Themenbereichs Berufsgeschichte unter folgenden Variablen vermerkt: Code 5-„weder Wehr-, noch Zivildienst geleistet“, Code -7-„verweigert“, Code -8-„weiß nicht“.

Nebenbeschäftigung und Erwerbsgeschichte: Die hauptberuflichen Tätigkeiten werden von Nebentätigkeiten, die neben einer Hauptaktivität ausgeübt werden, nach folgenden Kriterien abgegrenzt:

- Die Tätigkeit ist während einer Erwerbsphase die Hauptaktivität.
- Die Tätigkeit wird vollzeitlich oder mindestens halbtags (ca. 20 Wochenstunden) ausgeübt.
- Die doppelte Erfassung von 2 hauptberuflichen Tätigkeiten ist in der Berufsgeschichte nicht möglich. Die Berufsgeschichten, die die geringere Anzahl an Arbeitsstunden aufweist wird in die Nebenerwerbstätigkeit umgetragen.

4.2.7. Nebenbeschäftigung (NB)

Nebenbeschäftigungen sind Aktivitäten, die neben einer Hauptaktivität (Schule, Ausbildung, Erwerbstätigkeit, aber auch neben Arbeitslosigkeit oder anderen „Lückentätigkeiten“) ausgeübt werden können, wenn sie nicht über 20 Stunden in der Woche dauern. Sie werden aber auch erst dann in den Themenbereich NB aufgenommen, wenn sie ein Einkommen für die Zielperson einbringen und nicht

ausschließlich ehrenamtlich ausgeübt wurden. Wesentliche ehrenamtliche Nebentätigkeiten, die sonst nicht zu verlisten sind, werden auf einer Liste vermerkt.

- **Zeitliche Überschneidungen** mit anderen Episoden werden nicht angepasst.
- **Zusätzlich** werden bei der Variable Q503_S Code 1-„Saisonarbeit im Sommer“ und Code 2-„Saisonarbeit im Winter“ eingeführt.

Erwerbsgeschichte und Nebenbeschäftigung: Die Angaben zur Nebenbeschäftigung sind darüber hinaus auch insofern zu überprüfen, ob es sich hierbei nicht um hauptberufliche Tätigkeiten handelt. Wurde eine Haupterwerbstätigkeit im Themenbereich Nebenbeschäftigung abgelegt wird sie in den Themenbereich Erwerbsgeschichte umgetragen, wenn die Arbeitszeit mehr als 19 Stunden pro Woche beträgt.

4.2.8. Aus- und Weiterbildung (AWB)

In diesem Themenbereich sollen berufliche Weiterbildungen erfasst werden, die entweder zur Fortbildung im erlernten Beruf oder zur Aneignung genereller bzw. spezieller zusätzlicher Fähigkeiten und Fertigkeiten diene. Darunter sind allerdings keine Weiterbildungen zu verstehen, die einem Hobby bzw. der persönlichen Entfaltung dienen (Malkurse oder Ikebana, sofern es sich nicht um Floristen handelt).

- **Weiterbildungen** sind Lehrgänge, die nicht zu einem beruflichen Abschluss, höchstens zu einem Zertifikat bzw. Zeugnis führen. In jedem Fall ist zu prüfen, ob es bei der Weiterbildung nicht um eine **berufliche Ausbildung** handelt. Gibt zB. eine Person als Weiterbildung eine Meisterprüfung an, so sind diese Angabe in den Themenbereich Ausbildung zu übertragen.
- **Teilnahmebescheinigungen** werden nicht als Zertifikate angesehen. Dagegen wird die militärische Ausbildung zum Feldwebel als staatlich anerkannten Abschluss betrachtet.
- Es kommt häufig vor, dass **nicht alle Weiterbildungen erfasst** wurden, darüber aber Informationen vom Tonband vorliegen. Reichen diese Informationen nicht aus, die fehlenden Weiterbildungen vollständig nachzutragen und handelt es sich lediglich um die Information, dass die Zielperson Weiterbildungen gemacht hat, sie aber nicht (alle) nennen will, so ist bei Anzahl der Weiterbildungen -7 (verweigert) einzutragen. Kann sich die Zielperson nicht genau erinnern ist hier eine -8 (weiß nicht) zu vermerken.

4.2.9. Partnergeschichte (FP)

In diesem Themenbereich sollten möglichst alle Partnerschaften seit dem 16. Lebensjahr erfasst werden. Die Partnerschaften sollten in chronologischer Reihenfolge aufgenommen sein. Wenn dies nicht der Fall ist, ist durch die korrigierende **Nummerierung** die richtige Reihenfolge wiederherzustellen. Dabei ist darauf zu achten, dass bestimmte Filtervariablen (z.B. Frage nach Überschneidung) dann nicht erfragt und damit aus dem Datensatz gestrichen werden müssen.

- Die Angaben über den **Schulabschluss des Partners** beziehen sich auf den höchsten Schulabschluss im Zeitraum der Partnerschaft. Da alle Partnerschaften ab dem 16. Lebensjahr erfasst werden, kommt es relativ häufig dazu, dass der Partner noch zur Schule geht. Deshalb wird für den Schulabschluss des Partners (FP08507) ein zusätzlicher Code 11-„geht noch zur Schule“ eingeführt.
- Angaben zum **beruflichen Ausbildungsabschluss** werden nur insofern ediert, als sich die Angaben nicht auf den höchsten Ausbildungsabschluss beziehen und wenn Unstimmigkeiten oder Un-

plausibilitäten auftreten. Weitere Informationen vom Tonband, die die Angaben ergänzen können, müssen an entsprechender Stelle vermerkt und gemäß den Editionsregeln markiert werden.

- Die **Erwerbsgeschichte des Partners beginnt** generell mit dem Beginn der Partnerschaft und endet mit dem Zeitpunkt der Trennung.
- **Splitting-Grund für die Partner-Erwerbsgeschichte:** Eine neue Erwerbsepisode des Partners beginnt
 - wenn sich die berufliche Tätigkeit des Partners ändert, oder
 - wenn sich die berufliche Stellung des Partners ändert.
 - **Aber!** Da Betriebe für die Partner nicht erhoben werden, sind Betriebswechsel kein Splittinggrund (auch wenn ein solcher von der ZP angegeben wird).

Wohngeschichte und Partnerschaft: Ergibt sich aus dem Zusammenzugsdatum mit dem Partner, dass die Zielperson mit einem Partner zu einem bestimmten Zeitpunkt zusammenlebte und stimmen diese Angaben nicht mit der Wohngeschichte überein, sind die Angaben in der Wohngeschichte anzupassen.

4.2.10. Kinder (KI)

Hier werden alle – auch nicht-leibliche – Kinder der Zielperson erfasst. Die Kinder sollten dem Alter nach in aufsteigender Reihenfolge aufgeführt sein. Falls nötig, ist die Reihenfolge durch neue **Nummerierung** zu korrigieren.

- Die **Schulabschlüsse** der Kinder werden nicht ediert.
- Die Angaben zu den Kindern sind auf Konsistenz mit der **Wohngeschichte** und den Angaben aus der **Erwerbsgeschichte** zu kontrollieren.

5. Variablenindex

AA02305: (as7q.sav).....	151	AFMI: (ki7q.sav).....	255
AA03305: (as7q.sav).....	151	AL06312: (as7q.sav).....	155
AA04308M: (as7q.sav).....	153	ANZ_AWB: (awb7q.sav).....	197
AA18321A: (ab7q.sav).....	171	ANZ_GS: (gs7q.sav).....	128
AA19323: (ab7q.sav).....	171	ANZ_KI: (ki7q.sav).....	242
AAQ351: (ab7q.sav).....	172	ANZ_LUE: (lue7q.sav).....	157
AAQ352: (ab7q.sav).....	172	ANZ_NE: (nb7q.sav).....	194
AAQ354: (ab7q.sav).....	173	ANZ_NL1: (kn7l.sav).....	256
AB_AB: (ab7l.sav).....	165	ANZ_SM: (el7q.sav).....	61
AB_MIL1: (ab7l.sav).....	169	ANZ_SV: (el7sv.sav).....	103
AB01Q350: (ab7q.sav).....	172	ANZ_WG: (wg7q.sav).....	136
AB02314: (ab7l.sav).....	158	ANZET: (fp7p.sav).....	216
AB02Q350: (ab7q.sav).....	172	ANZKNHT: (kn7q.sav).....	256
AB03314: (ab7l.sav).....	158	ANZNO: (ab7q.sav).....	171
AB04314: (ab7l.sav).....	158	ANZPA: (fp7q.sav).....	209
AB04314A: (ab7l.sav).....	159	ANZSP: (bg7q.sav).....	174
AB05314: (ab7l.sav).....	158	AS03301: (as7l.sav).....	147
AB06315A: (ab7l.sav).....	162	AS04301: (as7l.sav).....	147
AB06315B: (ab7l.sav).....	162	AS05301: (as7l.sav).....	147
AB06315C: (ab7l.sav).....	163	AS06301: (as7l.sav).....	147
AB06315M: (ab7l.sav).....	161	AS1Q301A: (as7q.sav).....	149
AB11316A:		AS2Q301A: (as7q.sav).....	149
(awb7l.sav).....	201	AS3Q301A: (as7q.sav).....	149
(ab7l.sav).....	165	AS4Q301A: (as7q.sav).....	149
AB11316B: (awb7l.sav).....	201	AS51302K: (as7l.sav).....	148
AB1Q316D: (ab7l.sav).....	166	AS51302M: (as7l.sav).....	148
AB1Q316I: (ab7l.sav).....	168	AS52301M: (as7l.sav).....	147
AB2Q316D: (ab7l.sav).....	166	AS53302: (as7l.sav).....	148
AB2Q316I: (ab7l.sav).....	168	AS54302: (as7l.sav).....	149
AB3Q316D: (ab7l.sav).....	166	AS5Q301: (as7q.sav).....	150
AB4Q316D: (ab7l.sav).....	166	ASNO: (as7l.sav).....	147
AB5Q316D: (ab7l.sav).....	166	ASNOALT: (as7l.sav).....	147
AB6Q316D: (ab7l.sav).....	166	ASQ301: (as7q.sav).....	149
AB7Q316D: (ab7l.sav).....	166	ASQ302A: (as7q.sav).....	150
AB81319: (ab7l.sav).....	159	ASQ302B: (as7q.sav).....	150
AB82320M: (ab7l.sav).....	168	ASQ302C: (as7q.sav).....	151
AB8Q316D: (ab7l.sav).....	166	ASQ4000: (as7q.sav).....	149
AB9Q316D: (ab7l.sav).....	166	AWABA: (bk7.sav).....	202
ABF1/ ABF2: (ab7l.sav).....	163	AWBNO: (awb7l.sav).....	197
ABLNO: (lue7l.sav).....	155	AWBNOALT: (awb7l.sav).....	197
ABNARE: (ab7l.sav).....	161	AWEFA: (bk7.sav).....	202
ABNO: (ab7l.sav).....	158	AWLUA: (bk7.sav).....	202
ABNOALT: (ab7l.sav).....	158	AWMAA: (bk7.sav).....	202
ABQ314C: (ab7l.sav).....	160	AWMIA: (bk7.sav).....	202
ABQ314F: (ab7l.sav).....	161	BA_AB: (ab7l.sav).....	169
ABQ315C: (ab7l.sav).....	164	BA_AS1: (as7q.sav).....	152
ABQ315D: (ab7l.sav).....	164	BA_AS2: (as7q.sav).....	152
ABQ315E: (ab7l.sav).....	164	BA_AWB: (awb7l.sav).....	198
ABQ316C: (ab7l.sav).....	165	BA_ET: (bg7l.sav).....	174
ABQ316D: (ab7l.sav).....	166	BA_FP1: (fp7p.sav).....	215
ABQ316F: (ab7l.sav).....	167	BA_FP2: (fp7eg.sav).....	218
ABQ316G: (ab7l.sav).....	167	BA_GS: (gs7l.sav).....	132
ABQ316H: (ab7l.sav).....	167	BA_M0: (el7q.sav).....	44
ABQ316I: (ab7l.sav).....	168	BA_M1: (el7q.sav).....	45
ABQ623: (ab7l.sav).....	167	BA_M2: (el7q.sav).....	50
AFAB: (ki7q.sav).....	255	BA_M3: (el7q.sav).....	53
AFEF: (ki7q.sav).....	255	BA_M4: (el7q.sav).....	57
AFLU: (ki7q.sav).....	255	BA_NB: (nb7l.sav).....	194
AFMA: (ki7q.sav).....	255	BA_PM: (fp7e.sav).....	228

BA_PV: (fp7e.sav).....	225	BGQ02252: (bg7l.sav).....	187
BA_SM0: (el7sm.sav).....	64	BGQ03252: (bg7l.sav).....	187
BA_SM1: (el7sm.sav).....	65	BGQ04252: (bg7l.sav).....	187
BA_SM2: (el7sm.sav).....	70	BGQ05252: (bg7l.sav).....	187
BA_SM3: (el7sm.sav).....	73	BGQ06252: (bg7l.sav).....	187
BA_SM4: (el7sm.sav).....	76	BGQ07252: (bg7l.sav).....	187
BA_SV0: (el7sv.sav).....	106	BGQ08252: (bg7l.sav).....	187
BA_SV1: (el7sv.sav).....	107	BGQ09252: (bg7l.sav).....	187
BA_SV2: (el7sv.sav).....	111	BGQ20202: (bg7l.sav).....	177
BA_SV3: (el7sv.sav).....	115	BGQ20203: (bg7l.sav).....	178
BA_SV4: (el7sv.sav).....	119	BGQ203: (bg7l.sav).....	178
BA_SV5: (el7sv.sav).....	122	BGQ204: (bg7l.sav).....	178
BA_V0: (el7q.sav).....	83	BGQ212: (bg7l.sav).....	180
BA_V1: (el7q.sav).....	84	BGQ240: (bg7l.sav).....	185
BA_V2: (el7q.sav).....	87	BGQ241: (bg7l.sav).....	185
BA_V3: (el7q.sav).....	91	BGQ242: (bg7l.sav).....	185
BA_V4: (el7q.sav).....	94	BGQ243: (bg7l.sav).....	185
BA_V5: (el7q.sav).....	98	BGQ244: (bg7l.sav).....	185
BAND: (pa7.sav).....	40	BGQ245: (bg7l.sav).....	185
BBQ01221: (bg7l.sav).....	181	BGQ246: (bg7l.sav).....	185
BBQ02221: (bg7l.sav).....	181	BGQ247: (bg7l.sav).....	185
BBQ220: (bg7l.sav).....	181	BGQ248: (bg7l.sav).....	185
BBQ220A: (bg7l.sav).....	182	BGQ249A: (bg7l.sav).....	185
BBQ222: (bg7l.sav).....	182	BGQ249B: (bg7l.sav).....	185
BBQ223: (bg7l.sav).....	182	BGQ251: (bg7l.sav).....	187
BBQ224: (bg7l.sav).....	182	BGQ253: (bg7l.sav).....	187
BBQ225: (bg7l.sav).....	182	BL: (wg7l.sav).....	137
BBQ226: (bg7l.sav).....	183	BL01414M: (bg7l.sav).....	188
BBQ227: (bg7l.sav).....	183	BL02415: (bg7l.sav).....	188
BBQ229: (bg7l.sav).....	183	BL03415: (bg7l.sav).....	188
BBQ230: (bg7l.sav).....	183	BL04415: (bg7l.sav).....	188
BBQ231A: (bg7l.sav).....	184	BL04415A: (bg7l.sav).....	188
BBQ231BA: (bg7l.sav).....	184	BL05415: (bg7l.sav).....	188
BBQ231BB: (bg7l.sav).....	184	BL06416A: (bg7l.sav).....	189
BBQ231BC: (bg7l.sav).....	184	BL06416B: (bg7l.sav).....	189
BBQ231BD: (bg7l.sav).....	184	BL06416C: (bg7l.sav).....	189
BBQ231BE: (bg7l.sav).....	184	BL06416D: (bg7l.sav).....	189
BG05403: (bg7l.sav).....	178	BL06416E: (bg7l.sav).....	189
BG06403: (bg7l.sav).....	178	BL06416F: (bg7l.sav).....	189
BG07403: (bg7l.sav).....	178	BL06416G: (bg7l.sav).....	189
BG07403A: (bg7l.sav).....	178	BL06416H: (bg7l.sav).....	189
BG08403: (bg7l.sav).....	178	BL06416I: (bg7l.sav).....	189
BG10407A: (bg7l.sav).....	179	BL06416K: (bg7l.sav).....	189
BG10407B: (bg7l.sav).....	179	BL06416L: (bg7l.sav).....	189
BG11409A: (bg7l.sav).....	179	BL06416M: (bg7l.sav).....	189
BG11409B: (bg7l.sav).....	183	BL06416N: (bg7l.sav).....	189
BG13405: (bg7l.sav).....	175	BL07417M: (bg7l.sav).....	190
BG13405K: (bg7l.sav).....	177	BLQ265: (bg7l.sav).....	190
BG13405M: (bg7l.sav).....	175	BN06472: (nb7l.sav).....	195
BG15410: (bg7l.sav).....	180	BN07472: (nb7l.sav).....	195
BG16411: (bg7l.sav).....	180	BN08472: (nb7l.sav).....	195
BG16411A: (bg7l.sav).....	180	BN09472: (nb7l.sav).....	195
BG20411: (bg7l.sav).....	180	BN09472A: (nb7l.sav).....	195
BG20411A: (bg7l.sav).....	181	BN11473: (nb7l.sav).....	195
BG68408M: (bg7l.sav).....	179	BN12474: (nb7l.sav).....	196
BG71413A: (bg7l.sav).....	184	BN15470: (nb7q.sav).....	194
BG71413V: (bg7l.sav).....	186	BN15470A: (nb7l.sav).....	196
BG71413W: (bg7l.sav).....	186	BRANCODE: (bg7l.sav).....	179
BG71413X: (bg7l.sav).....	186	BS03423M: (bg7q.sav).....	191
BG71413Y: (bg7l.sav).....	186	BS04423M: (bg7q.sav).....	191
BG71413Z: (bg7l.sav).....	186	BS05423M: (bg7q.sav).....	191
BGQ01252: (bg7l.sav).....	187	BS07423M: (bg7q.sav).....	191

BS10423M: (bg7q.sav).....	191	F119: (el7sm.sav).....	64
BS13423M: (bg7q.sav).....	191	F1200: (wg7l.sav).....	136
BSQ01280: (bg7q.sav).....	191	F122: (el7sm.sav).....	65
BSQ285: (bg7q.sav).....	191	F127: (el7sm.sav).....	70
BSQ286: (bg7q.sav).....	192	F128: (el7sm.sav).....	73
BSQ287: (bg7q.sav).....	192	F130: (el7q.sav).....	81
BSQ288: (bg7q.sav).....	192	F1301: (as7l.sav).....	147
BSQ288S: (bg7q.sav).....	192	F131: (el7q.sav).....	82
BW_KOR: (bg7l.sav).....	186	F1316: (ab7l.sav).....	165
BW02481: (awb7l.sav).....	198	F1316M: (awb7l.sav).....	201
BW03481A: (awb7l.sav).....	198	F132: (el7q.sav).....	83
BW04481B: (awb7l.sav).....	198	F135: (el7q.sav).....	87
BW05481C: (awb7l.sav).....	198	F136: (el7q.sav).....	84
BW06481D: (awb7l.sav).....	199	F141: (el7q.sav).....	94
BW53479M: (awb7l.sav).....	201	F142: (el7q.sav).....	91
BW57476M: (awb7l.sav).....	197	F148: (el7sv.sav).....	104
BW58478A: (awb7l.sav).....	200	F149: (el7sv.sav).....	105
BW58478B: (awb7l.sav).....	200	F150: (el7sv.sav).....	106
BW58478C: (awb7l.sav).....	200	F1508: (fp7p.sav).....	215
BW58478D: (awb7l.sav).....	200	F153: (el7sv.sav).....	111
BW58478E: (awb7l.sav).....	200	F154: (el7sv.sav).....	107
BW58478F: (awb7l.sav).....	200	F159: (el7sv.sav).....	119
BW58478G: (awb7l.sav).....	200	F160: (el7sv.sav).....	115
BW58478H: (awb7l.sav).....	200	F167: (gs7l.sav).....	128
BW58478I: (awb7l.sav).....	200	F167K: (gs7l.sav).....	128
BW58478K: (awb7l.sav).....	200	F169: (gs7l.sav).....	130
BW58478L: (awb7l.sav).....	200	F170: (gs7l.sav).....	131
BW66478: (awb7l.sav).....	200	F207: (wg7l.sav).....	141
BW69481A: (awb7l.sav).....	199	F2200: (wg7l.sav).....	136
BWQ603: (awb7l.sav).....	197	F2301: (as7l.sav).....	149
BWQ607: (awb7l.sav).....	199	F2316: (ab7l.sav).....	165
BWQ610: (awb7l.sav).....	200	F2508: (fp7p.sav).....	216
CATICAPI: (pa7.sav).....	40	F306: (as7q.sav).....	152
DATUM: (mag7.sav).....	270	F311: (as7q.sav).....	155
EINW1000: (wg7l.sav).....	138	F314:	
ELID: (fp7e.sav).....	224	(ab7l.sav).....	158
END:		(awb7l.sav).....	198
(ab7l.sav).....	169	F401: (bg7l.sav).....	174
(as7l.sav).....	148	F402: (bg7l.sav).....	175
(as7q.sav).....	150	F407M: (bg7l.sav).....	181
(awb7l.sav).....	199	F414M: (bg7l.sav).....	188
(bg7l.sav).....	190	F416M: (bg7l.sav).....	189
(lue7l.sav).....	155, 157, 170	F471: (nb7l.sav).....	194
(nb7l.sav).....	195	F480M: (awb7l.sav).....	201
(wg7l.sav).....	139	F489A: (bg7q.sav).....	192
ENDE:		F489B: (bg7q.sav).....	193
(el7sm.sav).....	62	F511: (fp7eg.sav).....	222
(el7sv.sav).....	104	F809A: (oz7.sav).....	203
ETLNO: (bg7l.sav).....	188	F818C: (oz7.sav).....	206
ETLTNO:		F916A1- F916E1: (mag7.sav).....	268
(bg7l.sav).....	174	F999: (lue7l.sav).....	154, 156, 170
(fp7eg.sav).....	216	FA01500B: (fp7q.sav).....	209
ETLTNOAL: (fp7eg.sav).....	216	FA01Q521: (fp7q.sav).....	233
ETLTNOALT: (bg7l.sav).....	174	FA02Q521: (fp7q.sav).....	233
ETNO: (bg7l.sav).....	174	FA03Q521: (fp7q.sav).....	233
F01Q1516- F05Q1516: (op7.sav).....	237	FA04Q521: (fp7q.sav).....	233
F103: (el7q.sav).....	43	FA05Q521: (fp7q.sav).....	233
F104: (el7q.sav).....	44	FA06Q521: (fp7q.sav).....	233
F107: (el7q.sav).....	45	FA07Q521: (fp7q.sav).....	233
F112: (el7q.sav).....	50	FA08Q521: (fp7q.sav).....	233
F113: (el7q.sav).....	53	FA09Q521: (fp7q.sav).....	233
F118: (el7sm.sav).....	63	FA10Q521: (fp7q.sav).....	233

FA11777: (ki7q.sav).....	251	FAQ1360: (fp7q.sav).....	235
FA117803: (ki7q.sav).....	250	FAQ1361: (fp7q.sav).....	235
FA11793: (ki7q.sav).....	254	FAQ1362: (fp7q.sav).....	235
FA1Q1502: (op7.sav).....	236	FAQ1363: (fp7q.sav).....	235
FA1Q1504: (op7.sav).....	237	FAQ1365: (fp7q.sav).....	235
FA1Q1508: (op7.sav).....	238	FAQ1366: (fp7q.sav).....	235
FA1Q1521: (op7.sav).....	239	FAQ1367: (fp7q.sav).....	235
FA1Q1528: (op7.sav).....	240	FAQ1368: (fp7q.sav).....	235
FA1Q519: (fp7q.sav).....	232	FAQ1500: (op7.sav).....	236
FA1Q5199: (fp7q.sav).....	234	FAQ1501: (op7.sav).....	236
FA21777: (ki7q.sav).....	251	FAQ17803: (ki7q.sav).....	249
FA217803: (ki7q.sav).....	250	FAQ17806: (ki7q.sav).....	252
FA21793: (ki7q.sav).....	254	FAQ17807: (ki7q.sav).....	253
FA2Q1502: (op7.sav).....	236	FAQ17808: (ki7q.sav).....	253
FA2Q1505: (op7.sav).....	237	FAQ17809: (ki7q.sav).....	253
FA2Q1509: (op7.sav).....	238	FAQ501: (fp7q.sav).....	209
FA2Q1522: (op7.sav).....	239	FAQ519: (fp7q.sav).....	232
FA2Q1529: (op7.sav).....	240	FAQ521: (fp7q.sav).....	232
FA2Q519: (fp7q.sav).....	232	FK01601A: (ki7l.sav).....	242
FA2Q5199: (fp7q.sav).....	234	FK02602A: (ki7l.sav).....	243
FA31777: (ki7q.sav).....	251	FK03602A: (ki7l.sav).....	243
FA317803: (ki7q.sav).....	250	FK03603B: (ki7l.sav).....	243
FA31793: (ki7q.sav).....	254	FK04602A: (ki7l.sav).....	243
FA3Q1506: (op7.sav).....	238	FK04602B: (ki7l.sav).....	243
FA3Q1509: (op7.sav).....	238	FK04602C: (ki7l.sav).....	243
FA3Q1523: (op7.sav).....	239	FK07604A: (ki7l.sav).....	246
FA3Q1530: (op7.sav).....	240	FK07604B: (ki7l.sav).....	247
FA3Q5199: (fp7q.sav).....	234	FK07604C: (ki7l.sav).....	247
FA41777: (ki7q.sav).....	251	FK07604D: (ki7l.sav).....	247
FA417803: (ki7q.sav).....	250	FK08605A: (ki7l.sav).....	247
FA41793: (ki7q.sav).....	254	FK08605B: (ki7l.sav).....	248
FA4Q1507: (op7.sav).....	238	FK08605C: (ki7l.sav).....	248
FA4Q1524: (op7.sav).....	239	FK08605D: (ki7l.sav).....	248
FA4Q5199: (fp7q.sav).....	234	FK14608A: (ki7l.sav).....	246
FA517803: (ki7q.sav).....	250	FK14608B: (ki7l.sav).....	246
FA51793: (ki7q.sav).....	254	FK601: (ki7l.sav).....	242
FA5Q1507: (op7.sav).....	238	FK72603A: (ki7l.sav).....	243
FA5Q5199: (fp7q.sav).....	234	FK84607A: (ki7l.sav).....	245
FA617803: (ki7q.sav).....	250	FK84607B: (ki7l.sav).....	245
FA61793: (ki7q.sav).....	254	FK84607C: (ki7l.sav).....	245
FA64618A: (ki7q.sav).....	249	FK84607D: (ki7l.sav).....	245
FA64618B: (ki7q.sav).....	249	FK84607E: (ki7l.sav).....	245
FA64618M: (ki7q.sav).....	248	FK84607F: (ki7l.sav).....	245
FA6Q1510: (op7.sav).....	238	FK84607G: (ki7l.sav).....	245
FA717803: (ki7q.sav).....	250	FK84607H: (ki7l.sav).....	245
FA71793: (ki7q.sav).....	254	FK84607I: (ki7l.sav).....	245
FA7Q1511: (op7.sav).....	239	FK84607K: (ki7l.sav).....	245
FA817803: (ki7q.sav).....	250	FK84607L: (ki7l.sav).....	245
FA81793: (ki7q.sav).....	254	FK84607M: (ki7l.sav).....	245
FA84607A: (ki7q.sav).....	252	FK84607N: (ki7l.sav).....	246
FA84607B: (ki7q.sav).....	252	FLEX11A: (hf7.sav).....	241
FA84607C: (ki7q.sav).....	252	FLEX12A: (hf7.sav).....	241
FA84607D: (ki7q.sav).....	252	FLEX3A: (hf7.sav).....	241
FA84607E: (ki7q.sav).....	252	FLEX5A: (hf7.sav).....	241
FA84607F: (ki7q.sav).....	252	FLEX6A: (hf7.sav).....	241
FA84607G: (ki7q.sav).....	252	FO1Q1513-FO5Q1513: (op7.sav).....	236
FA84607H: (ki7q.sav).....	252	FO1Q1514-FO5Q1514: (op7.sav).....	237
FA84607I: (ki7q.sav).....	252	FOJ11515-FOJ51515: (op7.sav).....	237
FA84607K: (ki7q.sav).....	252	FOM11515-FOM51515: (op7.sav).....	237
FA84607L: (ki7q.sav).....	252	FP03505B: (fp7p.sav).....	212
FA84607M: (ki7q.sav).....	252	FP03505C: (fp7p.sav).....	212
FA84607N: (ki7q.sav).....	252	FP04505C: (fp7p.sav).....	212

FP07506: (fp7p.sav).....	213	HE12823: (el7q.sav).....	60
FP07506A: (fp7p.sav).....	213	HE12823A: (el7q.sav).....	61
FP08507: (fp7p.sav).....	214	HE12823M: (el7q.sav).....	60
FP08507A: (fp7p.sav).....	214	HEIRDAT: (fp7p.sav).....	212
FP08507K: (fp7p.sav).....	214	HG01167: (gs7l.sav).....	129
FP13508: (fp7p.sav).....	215	HG02168M: (gs7l.sav).....	129
FP13508A: (fp7p.sav).....	214	HG03168A: (gs7l.sav).....	129
FP13508K: (fp7p.sav).....	216	HG03168M: (gs7l.sav).....	129
FP1Q501B: (fp7p.sav).....	210	HG05169K: (gs7l.sav).....	130
FP2Q501B: (fp7p.sav).....	210	HG05169M: (gs7l.sav).....	130
FP3Q501B: (fp7p.sav).....	210	HG06170: (gs7l.sav).....	131
FP4Q501B: (fp7p.sav).....	210	HG06170K: (gs7l.sav).....	131
FP63503: (fp7p.sav).....	212	HGQ1130: (gs7l.sav).....	132
FP63503A: (fp7p.sav).....	211	HGQ1132: (gs7l.sav).....	132
FP64503: (fp7p.sav).....	212	HGQ1140: (gs7l.sav).....	135
FP68505: (fp7p.sav).....	210	HGQ11400: (gs7l.sav).....	135
FP74510M: (fp7p.sav).....	231	HGQ17000: (gs7l.sav).....	132
FP75502: (fp7p.sav).....	211	HGQ17001: (gs7l.sav).....	133
FP75502A: (fp7p.sav).....	211	HGQ17002: (gs7l.sav).....	134
FP76502: (fp7p.sav).....	211	HGQ17003: (gs7l.sav).....	135
FPQ1312: (fp7p.sav).....	213	HGQ1700K: (gs7l.sav).....	134
FPQ1313: (fp7p.sav).....	213	HHG: (wg7q.sav).....	146
FPQ501BK: (fp7p.sav).....	211	HM01101: (el7q.sav).....	42
FT05511A: (fp7eg.sav).....	217	HM01101A: (el7q.sav).....	42
FT05511B: (fp7eg.sav).....	217	HM01116: (el7sm.sav).....	62
FT05511C: (fp7eg.sav).....	222	HM02108: (el7q.sav).....	48
FT05512C: (fp7eg.sav).....	222	HM02123: (el7sm.sav).....	68
FT06512A: (fp7eg.sav).....	217	HM03109M: (el7q.sav).....	48
FT06512C: (fp7eg.sav).....	222	HM03124M: (el7sm.sav).....	68
FT07512A: (fp7eg.sav).....	217	HM05102A: (el7q.sav).....	42
FT08512A: (fp7eg.sav).....	217	HM05102K: (el7q.sav).....	43
FT08512C: (fp7eg.sav).....	222	HM05102M: (el7q.sav).....	42
FT09512A: (fp7eg.sav).....	217	HM05117A: (el7sm.sav).....	63
FT09512B: (fp7eg.sav).....	217	HM05117K: (el7sm.sav).....	63
FT09512C: (fp7eg.sav).....	222	HM05117M: (el7sm.sav).....	62
FT09512D: (fp7eg.sav).....	222	HM06105A: (el7q.sav).....	44
FT10514: (fp7eg.sav).....	219	HM06120A: (el7sm.sav).....	64
FT10514A: (fp7eg.sav).....	221	HM10103: (el7q.sav).....	43
FT10514B: (fp7eg.sav).....	221	HM10103K: (el7q.sav).....	44
FT10514K: (fp7eg.sav).....	220	HM10118: (el7sm.sav).....	63
FT10514M: (fp7eg.sav).....	219	HM10118K: (el7sm.sav).....	64
FT15515A: (fp7eg.sav).....	221	HM11002S: (el7sm.sav).....	68
FT513A: (fp7eg.sav).....	218	HM11003S: (el7sm.sav).....	68
FV1Q1307: (fp7p.sav).....	223	HM11106: (el7q.sav).....	45
FV2Q1307: (fp7p.sav).....	223	HM11121: (el7sm.sav).....	65
FVQ1904: (mag7.sav).....	266	HM1195AS: (el7sm.sav).....	79
FVQ1905: (mag7.sav).....	267	HM12000S: (el7sm.sav).....	77
G_JAHR: (pa7.sav).....	40	HM12001S: (el7sm.sav).....	77
G_MONAT: (pa7.sav).....	40	HM12002S: (el7sm.sav).....	79
G_TAG: (pa7.sav).....	40	HM12003S: (el7sm.sav).....	79
GAB1/ GAB2: (ab7l.sav).....	160	HM1200SK: (el7sm.sav).....	78
GEBDAT: (pa7.sav).....	40	HM12502S: (el7sm.sav).....	72
GSNO: (gs7l.sav).....	128	HM13002S: (el7sm.sav).....	75
GSNOALT: (gs7l.sav).....	128	HM13003S: (el7sm.sav).....	76
HA01900A: (mag7.sav).....	266	HM16107: (el7q.sav).....	46
HA01900B: (mag7.sav).....	266	HM16107K: (el7q.sav).....	47
HAQ1902: (mag7.sav).....	266	HM16107M: (el7q.sav).....	46
HE01161: (el7q.sav).....	127	HM16122: (el7sm.sav).....	66
HE01162: (el7q.sav).....	127	HM16122K: (el7sm.sav).....	67
HE06823: (el7q.sav).....	101	HM16122M: (el7sm.sav).....	66
HE06823A: (el7q.sav).....	102	HM1Q111: (el7q.sav).....	50
HE06823M: (el7q.sav).....	101	HM1Q111S: (el7sm.sav).....	70

HM2Q111: (el7q.sav).....	50	HS03115A: (el7sm.sav).....	62
HM2Q111S: (el7sm.sav).....	70	HS03146: (el7sv.sav).....	103
HM61112: (el7q.sav).....	51	HS03146A: (el7sv.sav).....	104
HM61112K: (el7q.sav).....	52	HS04115: (el7sm.sav).....	61
HM61112M: (el7q.sav).....	50	HS04146: (el7sv.sav).....	103
HM61127: (el7sm.sav).....	71	HS06823: (el7sv.sav).....	126
HM61127K: (el7sm.sav).....	72	HS06823A: (el7sv.sav).....	126
HM61127M: (el7sm.sav).....	70	HS06823M: (el7sv.sav).....	126
HM66113: (el7q.sav).....	54	HS12823: (el7sm.sav).....	80
HM66113K: (el7q.sav).....	55	HS12823A: (el7sm.sav).....	80
HM66113M: (el7q.sav).....	54	HS12823M: (el7sm.sav).....	80
HM66128: (el7sm.sav).....	74	HV01129: (el7q.sav).....	80
HM66128K: (el7sm.sav).....	75	HV01129A: (el7q.sav).....	81
HM66128M: (el7sm.sav).....	73	HV01147: (el7sv.sav).....	104
HM67110A: (el7q.sav).....	49	HV02137: (el7q.sav).....	90
HM67110M: (el7q.sav).....	49	HV02155: (el7sv.sav).....	114
HM67125A: (el7sm.sav).....	69	HV03138M: (el7q.sav).....	90
HM67125M: (el7sm.sav).....	69	HV03156M: (el7sv.sav).....	114
HM68111M: (el7q.sav).....	49	HV04143: (el7q.sav).....	102
HM68126M: (el7sm.sav).....	69	HV04143M: (el7q.sav).....	102
HM69111: (el7q.sav).....	49	HV06130K: (el7q.sav).....	81
HM69126: (el7sm.sav).....	69	HV06130M: (el7q.sav).....	81
HMQ11002: (el7q.sav).....	48	HV06148K: (el7sv.sav).....	105
HMQ11003: (el7q.sav).....	48	HV06148M: (el7sv.sav).....	104
HMQ111A: (el7q.sav).....	49	HV07133A: (el7q.sav).....	82
HMQ111AS: (el7sm.sav).....	69	HV07151A: (el7sv.sav).....	106
HMQ112: (el7q.sav).....	56	HV11131: (el7q.sav).....	82
HMQ112S: (el7sm.sav).....	76	HV11131K: (el7q.sav).....	82
HMQ1195: (el7q.sav).....	60	HV11149: (el7sv.sav).....	105
HMQ1195A: (el7q.sav).....	60	HV11149K: (el7sv.sav).....	106
HMQ1195S: (el7sm.sav).....	79	HV1140bS: (el7sv.sav).....	115
HMQ12000: (el7q.sav).....	57	HV12134A: (el7q.sav).....	83
HMQ12001: (el7q.sav).....	57	HV12134M: (el7q.sav).....	83
HMQ12002: (el7q.sav).....	59	HV12152A: (el7sv.sav).....	107
HMQ12003: (el7q.sav).....	60	HV12152M: (el7sv.sav).....	107
HMQ1200K: (el7q.sav).....	59	HV14602S: (el7sv.sav).....	110
HMQ12502: (el7q.sav).....	52	HV14603S: (el7sv.sav).....	111
HMQ12503: (el7q.sav).....	53	HV14702S: (el7sv.sav).....	113
HMQ12503S: (el7sm.sav).....	73	HV14703S: (el7sv.sav).....	114
HMQ13002: (el7q.sav).....	56	HV15800S: (el7sv.sav).....	123
HMQ13003: (el7q.sav).....	56	HV15801S: (el7sv.sav).....	123
HPK21332: (fp7e.sav).....	227	HV15802S: (el7sv.sav).....	125
HPK21355: (fp7e.sav).....	230	HV15803S: (el7sv.sav).....	125
HPM11355: (fp7e.sav).....	229	HV1580SK: (el7sv.sav).....	124
HPM1353: (fp7e.sav).....	228	HV16002S: (el7sv.sav).....	121
HPM1354: (fp7e.sav).....	228	HV16003S: (el7sv.sav).....	122
HPM1355: (fp7e.sav).....	228	HV16202S: (el7sv.sav).....	118
HPM21355: (fp7e.sav).....	229	HV16203S: (el7sv.sav).....	119
HPM31335: (fp7e.sav).....	231	HV17135: (el7q.sav).....	88
HPM41355: (fp7e.sav).....	231	HV17135K: (el7q.sav).....	89
HPV11332: (fp7e.sav).....	225	HV17135M: (el7q.sav).....	87
HPV1350: (fp7e.sav).....	224	HV17153: (el7sv.sav).....	112
HPV1351: (fp7e.sav).....	224	HV17153K: (el7sv.sav).....	113
HPV1352: (fp7e.sav).....	224	HV17153M: (el7sv.sav).....	111
HPV21332: (fp7e.sav).....	225	HV18136: (el7q.sav).....	84
HPV31332: (fp7e.sav).....	227	HV18136K: (el7q.sav).....	86
HPV41332: (fp7e.sav).....	228	HV18136M: (el7q.sav).....	84
HS01115: (el7sm.sav).....	61	HV18154: (el7sv.sav).....	108
HS01146: (el7sv.sav).....	103	HV18154K: (el7sv.sav).....	110
HS02115: (el7sm.sav).....	61	HV18154M: (el7sv.sav).....	108
HS02146: (el7sv.sav).....	103	HV1Q140B: (el7q.sav).....	91
HS03115: (el7sm.sav).....	61	HV2140BS: (el7sv.sav).....	115

HV27141: (el7q.sav).....	95	I88_PV: (fp7e.sav).....	225
HV27141K: (el7q.sav).....	96	I88_SM0: (el7sm.sav).....	65
HV27141M: (el7q.sav).....	95	I88_SM1: (el7sm.sav).....	65
HV2Q140B: (el7q.sav).....	91	I88_SM2: (el7sm.sav).....	70
HV61139A: (el7q.sav).....	90	I88_SM4: (el7sm.sav).....	76
HV61139M: (el7q.sav).....	90	I88_SV0: (el7sv.sav).....	107
HV61157A: (el7sv.sav).....	115	I88_SV1: (el7sv.sav).....	108
HV61157M: (el7sv.sav).....	114	I88_SV2: (el7sv.sav).....	111
HV66159: (el7sv.sav).....	120	I88_SV3: (el7sv.sav).....	116
HV66159K: (el7sv.sav).....	121	I88_SV4: (el7sv.sav).....	119
HV66159M: (el7sv.sav).....	119	I88_SV5: (el7sv.sav).....	122
HV71142: (el7q.sav).....	92	I88_V0: (el7q.sav).....	83
HV71142K: (el7q.sav).....	93	I88_V1: (el7q.sav).....	84
HV71142M: (el7q.sav).....	92	I88_V2: (el7q.sav).....	87
HV71160: (el7sv.sav).....	116	I88_V3: (el7q.sav).....	91
HV71160K: (el7sv.sav).....	118	I88_V4: (el7q.sav).....	94
HV71160M: (el7sv.sav).....	116	I88_V5: (el7q.sav).....	98
HV72140: (el7q.sav).....	91	INTDAT: (pa7.sav).....	41
HV72140A: (el7q.sav).....	91	INTNR: (pa7.sav).....	40
HV72158: (el7sv.sav).....	115	KI_NO: (ki7l.sav).....	242
HV72158A: (el7sv.sav).....	115	KPQ2301: (mag7.sav).....	269
HV73140: (el7q.sav).....	91	KPQ2302: (mag7.sav).....	269
HV73158: (el7sv.sav).....	115	KPQ2303: (mag7.sav).....	269
HVQ14602: (el7q.sav).....	87	KPQ2304: (mag7.sav).....	269
HVQ14603: (el7q.sav).....	86	KPQ3000: (mag7.sav).....	270
HVQ14702: (el7q.sav).....	90	L91999: (lue7l.sav).....	154; 156, 170
HVQ14703: (el7q.sav).....	89	L92999: (lue7l.sav).....	154; 156, 170
HVQ15800: (el7q.sav).....	98	L93999: (lue7l.sav).....	154; 156, 170
HVQ15801: (el7q.sav).....	98	L94999: (lue7l.sav).....	154; 156, 170
HVQ15802: (el7q.sav).....	100	L95999: (lue7l.sav).....	155, 157; 170
HVQ15803: (el7q.sav).....	101	L99999: (lue7l.sav).....	154, 156; 169
HVQ1580K: (el7q.sav).....	100	MFAB: (ki7q.sav).....	255
HVQ16002: (el7q.sav).....	97	MFEF: (ki7q.sav).....	255
HVQ16003: (el7q.sav).....	97	MFLU: (ki7q.sav).....	255
HVQ16202: (el7q.sav).....	94	MFMA: (ki7q.sav).....	255
HVQ16203: (el7q.sav).....	94	MFMI: (ki7q.sav).....	255
HVQ219: (el7q.sav).....	97	MWABA: (bk7.sav).....	202
HVQ2191: (el7q.sav).....	101	MWEFA: (bk7.sav).....	202
HVQ2191S: (el7sv.sav).....	125	MWLUA: (bk7.sav).....	202
HVQ2192: (el7q.sav).....	101	MWMAA: (bk7.sav).....	202
HVQ2192S: (el7sv.sav).....	125	MWMIA: (bk7.sav).....	202
HVQ219S: (el7sv.sav).....	122	NBNO: (nb7l.sav).....	194
I_JAHR: (pa7.sav).....	41	NBNOALT: (nb7l.sav).....	194
I_MONAT: (pa7.sav).....	41	NL011003: (kn7l.sav).....	257
I_TAG: (pa7.sav).....	41	NL01Q888: (kn7l.sav).....	256
I_TIME: (pa7.sav).....	41	NL021003: (kn7l.sav).....	257
I88_288S: (bg7q.sav).....	192	NL02Q888: (kn7l.sav).....	256
I88_AB: (ab7l.sav).....	169	NL03Q888: (kn7l.sav).....	257
I88_AS1: (as7q.sav).....	152	NLQ1000: (kn7q.sav).....	256
I88_AS2: (as7q.sav).....	153	NLQ1001: (kn7l.sav).....	257
I88_AWB: (awb7l.sav).....	198	NLQ1002: (kn7l.sav).....	257
I88_ET: (bg7l.sav).....	175	NLQ1004: (kn7l.sav).....	258
I88_FP1: (fp7p.sav).....	215	NLQ10042: (kn7l.sav).....	258
I88_FP2: (fp7eg.sav).....	218	NLQ10043: (kn7l.sav).....	258
I88_GS: (gs7l.sav).....	132	NLQ1005: (kn7l.sav).....	258
I88_M0: (el7q.sav).....	45	NLQ10050: (kn7l.sav).....	259
I88_M1: (el7q.sav).....	45	NLQ10051: (kn7l.sav).....	259, 260
I88_M2: (el7q.sav).....	50	NLQ1006: (kn7l.sav).....	260
I88_M3: (el7q.sav).....	53	NLQ1007: (kn7l.sav).....	260
I88_M4: (el7q.sav).....	57	NLQ1008: (kn7l.sav).....	260
I88_NB: (nb7l.sav).....	194	OA01Q802: (oz7.sav).....	203
I88_PM: (fp7e.sav).....	229	OA01Q813- OA05Q813: (oz7.sav).....	205

OA01Q814- OA05Q814: (oz7.sav).....	205	Q112: (el7q.sav).....	56
OA01Q816- OA05Q816: (oz7.sav).....	206	Q112S: (el7sm.sav).....	76
OA02Q802: (oz7.sav).....	203	Q13110: (fp7p.sav).....	213
OA09809A: (oz7.sav).....	203	Q158: (el7q.sav).....	97
OAJ1Q815- OAJ5Q815: (oz7.sav).....	205	Q158S: (el7sv.sav).....	122
OAM1Q815- OAM5Q815: (oz7.sav).....	205	Q1707A: (ki7l.sav).....	244
OP01800A: (oz7.sav).....	203	Q314B: (ab7l.sav).....	159
OP01Q807: (oz7.sav).....	204	Q314D: (ab7l.sav).....	160
OP01Q809: (oz7.sav).....	204	Q314E: (ab7l.sav).....	161
OP02Q807: (oz7.sav).....	204	Q315: (ab7l.sav).....	163
OP02Q809: (oz7.sav).....	204	Q315A: (ab7l.sav).....	162
OP27817A: (pska7.sav).....	207	Q315B: (ab7l.sav).....	162
OP28817A: (pska7.sav).....	207	Q315D: (ab7l.sav).....	164
OP29817A: (pska7.sav).....	207	Q316E: (ab7l.sav).....	167
OP30817A: (pska7.sav).....	207	Q316I: (ab7l.sav).....	168
OP31817A: (pska7.sav).....	207	Q326: (ab7q.sav).....	171
OP33817A: (pska7.sav).....	207	Q353: (ab7q.sav).....	172
OPQ805: (oz7.sav).....	203	Q3998: (as7q.sav).....	147
OPQ806: (oz7.sav).....	204	QL012100- QL022100: (mag7.sav).....	268
OPQ808: (oz7.sav).....	204	QL012101- QL032101: (mag7.sav).....	268
OPQ810: (oz7.sav).....	204	QL01700A: (pska7.sav).....	208
OPQ811: (oz7.sav).....	205	QL01Q910: (mag7.sav).....	265
PA011700: (ki7q.sav).....	242	QL02700A: (pska7.sav).....	208
PA04213: (wg7q.sav).....	146	QL02Q910: (mag7.sav).....	265
PA04213A: (wg7q.sav).....	146	QL03700A: (pska7.sav).....	208
PA05213: (wg7q.sav).....	146	QL03Q910: (mag7.sav).....	265
PA11306M: (as7q.sav).....	151	QL04700A: (pska7.sav).....	208
PA15307: (as7q.sav).....	153	QL04Q910: (mag7.sav).....	265
PA16309: (as7q.sav).....	153	QL05700A: (pska7.sav).....	208
PA16309K: (as7q.sav).....	153	QL05Q910: (mag7.sav).....	265
PA55114: (el7q.sav).....	61	QL06700A: (pska7.sav).....	208
PA55114A: (el7sm.sav).....	80	QL06Q910: (mag7.sav).....	265
PA57145: (el7q.sav).....	103	QL07700A: (pska7.sav).....	208
PA57145A: (el7sv.sav).....	126	QL07Q910: (mag7.sav).....	265
PA91144A: (el7q.sav).....	102	QL08700A: (pska7.sav).....	208
PA91144B: (el7q.sav).....	102	QL08Q910: (mag7.sav).....	265
PA91144M: (el7q.sav).....	102	QL09Q910: (mag7.sav).....	265
PA96818A: (oz7.sav).....	206	QL10Q910: (mag7.sav).....	265
PA96818B: (oz7.sav).....	206	QL11Q910: (mag7.sav).....	265
PAEND: (fp7p.sav).....	210	QL12Q910: (mag7.sav).....	265
PAGEBDAT: (fp7p.sav).....	213	QL13Q910: (mag7.sav).....	265
PAN3001: (mag7.sav).....	270	QL14Q910: (mag7.sav).....	265
PAN3002: (mag7.sav).....	270	QL15Q910: (mag7.sav).....	265
PAQ1100: (gs7q.sav).....	128	QL1Q1214- QL2Q1214: (mag7.sav).....	264
PAQ306: (as7q.sav).....	152	QLQ1200: (mag7.sav).....	261
PAQ307: (as7q.sav).....	152	QLQ1201: (mag7.sav).....	261
PAQ308: (as7q.sav).....	153	QLQ1202: (mag7.sav).....	261
PAQ355: (ab7q.sav).....	173	QLQ1203: (mag7.sav).....	261
PARTNO:		QLQ1204: (mag7.sav).....	262
(fp7e.sav).....	224	QLQ1205: (mag7.sav).....	262
(fp7eg.sav).....	216	QLQ1206: (mag7.sav).....	262
(fp7p.sav).....	209	QLQ1207: (mag7.sav).....	262
PARTNOAL:		QLQ1208: (mag7.sav).....	263
(fp7e.sav).....	224	QLQ1209: (mag7.sav).....	263
(fp7p.sav).....	209	QLQ1210: (mag7.sav).....	263
PASTART: (fp7p.sav).....	210	QLQ1211: (mag7.sav).....	263
PAZZ: (fp7p.sav).....	211	QLQ1212: (mag7.sav).....	264
PBGEND: (fp7eg.sav).....	218, 223	QLQ1213: (mag7.sav).....	264
PBGSTART: (fp7eg.sav).....	218, 223	S_HORT: (ki7l.sav).....	244
PLZ_A: (wg7l.sav).....	136	SESTEM10: (mag7.sav).....	268
PLZ_C: (wg7l.sav).....	136	SESTEM2: (mag7.sav).....	268
PLZNEU: (wg7l.sav).....	137	SESTEM5: (mag7.sav).....	268

SESTEM8: (mag7.sav).....	268	WA25211M: (wg7q.sav).....	143
SESTEM9: (mag7.sav).....	268	WA27212A: (wg7q.sav).....	144
SEX: (pa7.sav).....	40	WA27212M: (wg7q.sav).....	143
SHH: (wg7l.sav).....	140	WAQ122: (wg7q.sav).....	144
SMNO: (el7sm.sav).....	61	WAQ1220: (wg7q.sav).....	144
SMNOALT: (el7sm.sav).....	61	WAQ123: (wg7q.sav).....	144
SPTYP: (bg7l.sav).....	174	WAQ1230: (wg7q.sav).....	144
START:		WAQ124: (wg7q.sav).....	145
(ab7l.sav).....	169	WAQ125: (wg7q.sav).....	145
(as7l.sav).....	148	WAQ126: (wg7q.sav).....	145
(as7q.sav).....	150	WAQ127: (wg7q.sav).....	145
(awb7l.sav).....	198	WAQ128: (wg7q.sav).....	145
(bg7l.sav).....	190	WG04201: (wg7l.sav).....	138
(el7sm.sav).....	62	WG05202: (wg7l.sav).....	138
(el7sv.sav).....	103	WG06202: (wg7l.sav).....	138
(lue7l.sav).....	154, 156, 170	WG07202: (wg7l.sav).....	138
(nb7l.sav).....	195	WG07202A: (wg7l.sav).....	139
(wg7l.sav).....	138	WG08202: (wg7l.sav).....	138
SVNO: (el7sv.sav).....	103	WG10203A: (wg7l.sav).....	139
SVNOALT: (el7sv.sav).....	103	WG10203B: (wg7l.sav).....	139
SW_KOR: (bg7l.sav).....	186	WG10203C: (wg7l.sav).....	139
TEN12A: (hf7.sav).....	241	WGNO: (wg7l.sav).....	136
TEN15A: (hf7.sav).....	241	WGNOALT: (wg7l.sav).....	136
TEN2A: (hf7.sav).....	241	WGQ200A: (wg7l.sav).....	138
TEN3A: (hf7.sav).....	241	WH01A26M- WH01K26M: (wg7l.sav).....	141
TEN5A: (hf7.sav).....	241	WH206A: (wg7l.sav).....	140
TRENNDAT: (fp7p.sav).....	212	WHAQ224- WHKQ224: (wg7l.sav).....	141
TW_KOR: (bg7l.sav).....	186	WP01204: (wg7l.sav).....	140
WA25211A: (wg7q.sav).....	143	WP02205: (wg7l.sav).....	140
WA25211B: (wg7q.sav).....	144	WW1-WW3: (wg7l.sav).....	142

6. Stichwortindex

Arbeit	
- Art des Arbeitsverhältnisses	191
- Zufriedenheit	191, 261
Arbeitslosigkeit - Zeitraum.....	188
Aus- und Weiterbildung	
- Art, Zeitraum.....	197
- Ziele, Motive	200
Ausbildung/Umschulung/Studium -	
Zeitraum.....	188
Ausbildungsabschluss - Kinder	247
Beruf - Relevanz.....	262
Berufliche Stellung und Tätigkeit	
- Partner	219
- Zielperson	174
Betriebliche Entwicklung	179, 181
Branche und Betrieb	183
Einkommen	
- Zielperson	266
- Partner	267
Erwerbslücke - Lebensunterhalt	189
Erwerbstätigkeit	
- Arbeitszeit	180
- Gründe f. Beendigung	185
- Nebenerwerbstätigkeiten.....	194
- Stellensuche.....	187
- Verdienst.....	180
- Wechsel.....	178
- Zeiträume, Merkmale	174
Erwerbswunsch.....	191
Erziehungsurlaub/Hausfrau/mann -	
Zeitraum.....	188
Familie - Familienstand, Ehepartner.....	209
Freizeitaktivitäten	
- allgemein	208
- Relevanz	264
Freunde - Relevanz.....	263
Geschwister - Relevanz	263
Haushalt	
- Kosten und Finanzierung	143
- Mitglieder.....	140
Institutionenvertrauen.....	265
Kinder	
- Ausbildungsabschluss	247
- Relevanz	262
- Schulabschluss	246
- Wohnsituation	246
Kontrollattributionen	
- Beruf	202
- Familie	255
Kontrollstrategien	241
Kurzarbeit	183
Lebensführung - Ideale und Ziele	261
Lebensstil	
- allgemein	261
- Aktivitäten	208
Lebensziele	268
Nebenerwerbstätigkeiten	194
Netzwerk - Eigenschaften.....	260
Organisationsbindungen	203
Organisationsbindungen des Partners	236
Partizipation, gesellschaftliche und	
politische.....	263
Partner - Stellung	219
Partnerschaft - Relevanz.....	262
Selbstwertgefühl.....	268
Soziale Beziehungen.....	263
Vertrauen in Institutionen.....	265
Wohnsituation.....	139

7. Anhang

7.1. Klassifikation der Wirtschaftsbereiche

- 01 Land- u. Forstwirtschaft, gewerbliche Tierhaltung** (auch Garten- u. Weinbau, Forst- u. Jagdwirtschaft)
- 02 Fischerei u. Fischzucht** (Hochsee-, Küsten-, Binnenfischerei)
- 03 Energie- u. Wasserversorgung** (Wasser-, Gas- u. Elektrizitätsversorgung, sonstige Energiewirtschaft)
- 04 Stein-, Braun- u. Pechkohlenbergbau, Erzbergbau** (Gewinnung von Erdöl, Erdgas, Kali- u. Steinsalzbergbau)

Verarbeitendes u. produzierendes Gewerbe

- 05 Chemische Industrie (einschl. Kohlenwertstoffindustrie)** (Herstellung von Chemiefasern, Verarbeitung von Mineralöl)
- 06 Kunststoffverarbeitung** (Gummi- u. Asbestverarbeitung)
- 07 Gewinnung u. Verarbeitung von Steinen u. Erden** (Feinkeramik, Herstellung u. Verarbeitung von Glas)
- 08 Eisen- u. Nichteisen- Metallherzeugung** (Eisen- u. Stahlerzeugung, Gießereien, Ziehereien u. Kaltwalzwerke, Stahlverformung, Oberflächenveredelung, Härtung, Schlosserei, Schweißerei, Schleiferei u. Schmiederei)
- 09 Stahl- u. Maschinenbau, Fahrzeugbau** (Stahl-, Leichtmetall- u. Behälterbau, Waggon-, Feld- u. Industrierwagenbau, Herstellung von Zahn- rädern, Getrieben, Walzlagern usw., Herstellung von Krafträdern, Kraftmotoren, Kraftwagen, Kraftfahrzeugteilen u. Karosserien, Schiffbau u. Luftfahrzeugbau)
- 10 Elektrotechnik, Feinmechanik u. Optik** (Herstellung von Eisen-, Blech-, Metallwaren, Büromaschinen, Musikinstrumente, Sportgeräte, Spiel- u. Schmuckwaren, elektronische Erzeugnisse)
- 11 Holz-, Papier- u. Druckgewerbe** (Herstellung u. Reparatur von Möbeln u. Holz, Sperrholz-, Holzfaser- u. Holzspanplattenwerke, Papier- erzeugung u. -verarbeitung, Druckerei u. Vervielfältigung, Chemigraphisches Gewerbe)
- 12 Leder-, Textil- u. Bekleidungsgewerbe** (Lederherzeugung u. -verarbeitung, Verarbeitung von textilen Grundstoffen, Bekleidungsgewerbe, Nähereien, Polsterei u. Dekorateurgewerbe)
- 13 Nahrungs- u. Genussmittelgewerbe** (Herstellung von Nahrungsmitteln verschiedener Art, Schlachtereien u. Fleischverarbeitung, Getränkeherstellung, Tabakverarbeitung)

Baugewerbe

- 14 Bauhauptgewerbe** (Hoch- u. Tiefbau)
- 15 Ausbau- u. Bauhilfsgewerbe** (Zimmerei, Dachdeckerei, Klempnerei, Elektroinstallateur, Glasereigewerbe, Maler- u. Lackiergewerbe, Fußboden-, Fliesen- u. Plattenleger, Gerüstbau)

Handel

- 16 Großhandel**
- 17 Handelsvermittlung**
- 18 Einzelhandel, Versandhandel** (Fachgeschäft, Warenhaus, Kaufhaus)

Verkehr u. Nachrichtenübermittlung

- 19 Eisenbahnen** (Reichsbahn, Bundesbahn)
- 20 Deutsche Post, Deutsche Bundespost, Reichspost, Telekom, Mobilfunk**
- 21 Verkehrsgewerbe (o. Eisenbahn u. Post)** (Straßenverkehr, Schifffahrt, Wasserstraßen, Häfen, Spedition, Lagerei u. Kühlhäuser, Luftfracht u. Flugplätze, kommunale Verkehrsbetriebe, Reisebüro)

Kreditinstitute u. Versicherungsgewerbe

- 22 Kredit- u. sonstige Finanzierungsinstitute** (Banken, Sparkassen)
- 23 Versicherungsgewerbe** (o. Sozialversicherung)

Dienstleistungen

- 24 Dienstleistungen allg.** (außer 241-244)
- 241 Hotels, Gasthöfe**
- 242 Textil-, Gebäudereinigung, Abfall**
- 243 Friseur- u. Körperpflegegewerbe, priv. Krankendienste**
- 244 Rechts-/ Wirtschaftsberatung, Architektur-/ Ing.-büros, Laboratorien, Immo.-/Vermögens- verwaltung, Wirtschaftswerbung, Ausstellungen**

Organisationen u. private Haushalte

- 25 Kirchen, Verbände, Vereine** (pol. Parteien, Wohlfahrtsverbände etc.)
- 26 Wissenschaft u. Bildung** (Forschungsinstitute, Hochschulen, Bildungsstätten, Erziehung u. Sport, allg.- u. weiterbildende Schulen, Kinderkrippen, Kindergärten)
- 27 Kunst, Theater, Film, Rundfunk u. Fernsehen** (Verlags-, Literatur- u. Pressewesen, Museen)
- 28 Kliniken, Krankenhäuser, Alters- u. Pflegeheime, Arztpraxen**
- 29 private Haushalte**

Gebietskörperschaften u. Sozialversicherung

- 30 Öffentliche Verwaltung** (Behörden, Verteidigung, Polizei)
- 31 Sozialversicherung** (gesetzliche Rentenversicherung, AOK, Pflegekassen)

Beschäftigungsgesellschaften (ABM-Basis)

- 40 Landschaftspflege**
- 41 Abriß- u. Sanierungsarbeiten**
- 42 sonstige Zwecke**

7.2. Berufsklassifikation der Bundesanstalt für Arbeit (BA88)

7.2.1. Berufsbereiche, Berufsabschnitte, Berufsgruppen

I. Pflanzenbauer, Tierzüchter, Fischereiberufe

I a Pflanzenbauer, Tierzüchter, Fischereiberufe (01-06)

- 01 Landwirte
- 02 Tierzüchter, Fischereiberufe
- 03 Verwalter, Berater in der Landwirtschaft u. Tierzucht
- 04 Landwirtschaftliche Arbeitskräfte, Tierpfleger
- 05 Gartenbauer
- 06 Forst-, Jagdberufe

II. Bergleute, Mineralgewinner

II a Bergleute, Mineralgewinner (07 - 09)

- 07 Bergleute
- 08 Mineral-, Erdöl-, Ergasgewinner
- 09 Mineralaufbereiter

III. Fertigungsberufe

III a Steinbearbeiter, Baustoffhersteller (10-11)

- 10 Steinbearbeiter
- 11 Baustoffhersteller

III b Keramiker, Glasmacher (12-13)

- 12 Keramiker
- 13 Glasmacher

III c Chemiearbeiter, Kunststoffverarbeiter (14-15)

- 14 Chemiearbeiter
- 15 Kunststoffverarbeiter

III d Papierhersteller, -verarbeiter, Drucker (16-17)

- 16 Papierhersteller, -verarbeiter
- 17 Drucker

III e Holzaufbereiter, Holzwarenfertiger u. verwandte Berufe (18)

- 18 Holzaufbereiter, Holzwarenfertiger u. verwandte Berufe

III f Metallerzeuger, -bearbeiter (19 - 24)

- 19 Metallerzeuger, Walzer
- 20 Former, Formgießer
- 21 Metallverformer (spanlos)
- 22 Metallverformer (spanend)
- 23 Metalloberflächenbearbeiter, -vergüter, -beschichter
- 24 Metallverbinder

III g Schlosser, Mechaniker u. zugeordnete Berufe (25 - 30)

- 25 Schmiede
- 26 Feinblechner, Installateure
- 27 Schlosser
- 28 Mechaniker
- 29 Werkzeugmacher
- 30 Metallfeinbauer u. zugeordnete Berufe

III h Elektriker (31)

- 31 Elektriker

III i Montierer u. Metallberufe, a.n.g. (32)

- 32 Montierer u. Metallberufe, a.n.g.

III k Textil- u. Bekleidungsberufe (33 - 36)

- 33 Spinnberufe
- 34 Textilhersteller
- 35 Textilverarbeiter
- 36 Textilveredler

III l Lederhersteller, Leder- u. Fellverarbeiter (37)

- 37 Lederhersteller, Leder- u. Fellverarbeiter

III m Ernährungsberufe (39 - 43)

- 39 Back-, Konditorwarenhersteller
- 40 Fleisch-, Fischverarbeiter
- 41 Speisenbereiter
- 42 Getränke-, Genussmittelhersteller
- 43 Übrige Ernährungsberufe

III n Bauberufe (44 - 47)

- 44 Maurer, Betonbauer
- 45 Zimmerer, Dachdecker, Gerüstbauer
- 46 Straßen-, Tiefbauer
- 47 Bauhilfsarbeiter

III o Bau-, Raumausstatter, Polsterer (48 - 49)

- 48 Bauausstatter
- 49 Raumausstatter, Polsterer

III p Tischler, Modellbauer (50)

- 50 Tischler, Modellbauer

III q Maler, Lackierer u. verwandte Berufe (51)

- 51 Maler, Lackierer u. verwandte Berufe

III r Warenprüfer, Versandfertigmacher (52)

- 52 Warenprüfer, Versandfertigmacher

III s Hilfsarbeiter o. nähere Tätigkeitsangabe (53)

- 53 Hilfsarbeiter o. nähere Tätigkeitsangabe

III t Maschinisten u. zugehörige Berufe (54)

- 54 Maschinisten u. zugehörige Berufe

IV. Technische Berufe

IV a Ingenieure, Chemiker, Physiker, Mathematiker (60 - 61)

- 60 Ingenieure
- 61 Chemiker, Physiker, Mathematiker

IV b Techniker, Technische Sonderfachkräfte (62 - 63)

- 62 Techniker
- 63 Technische Sonderfachkräfte

V. Dienstleistungsberufe

V a Warenkaufleute (68)

- 63 Warenkaufleute

V b Dienstleistungskaufleute u. zugeh. Berufe (69 - 70)

- 69 Bank-, Versicherungskaufleute
- 70 Andere Dienstleistungskaufleute u. zugehörige Berufe

V c Verkehrsberufe (71 - 74)

- 71 Berufe des Landverkehrs
- 72 Berufe des Wasser- u. Luftverkehrs
- 73 Berufe des Nachrichtenverkehrs
- 74 Lagerverwalter, Lager-, Transportarbeiter

V d Organisations-, Verwaltungs-, Büroberufe (75 - 78)

- 75 Unternehmer, Organisatoren, Wirtschaftsprüfer
- 76 Abgeordnete, administrativ entscheidende Berufstätige
- 77 Rechnungskaufleute, Datenverarbeitungsfachleute
- 78 Bürofach-, Bürohilfskräfte

V e Ordnungs-, Sicherheitsberufe (79 - 81)

- 79 Dienst-, Wachberufe
- 80 Sicherheitswahrer
- 81 Rechtswahrer, -berater

V f Schriftwerkschaffende, schriftwerkordnende sowie künstlerische Berufe (82 - 83)

- 82 Publizisten, Dolmetscher, Bibliothekare
- 83 Künstler u. zugeordnete Berufe

V g Gesundheitsdienstberufe (84 - 85)

- 84 Ärzte, Apotheker
- 85 Übrige Gesundheitsdienstberufe

V h Sozial- u. Erziehungsberufe, a. n. g. geistes- u. naturwissenschaftliche Berufe (86 - 89)

- 86 Sozialpflegerische Berufe
- 87 Lehrer
- 88 Geistes- u. naturwissenschaftliche Berufe, a.n.g.
- 89 Seelsorger

V i Allgemeine Dienstleistungsberufe (90 - 93)

- 90 Körperpfleger
- 91 Gästebetreuer
- 92 Hauswirtschaftliche Berufe
- 93 Reinigungsberufe

VI. Sonstige Arbeitskräfte

VI a Sonstige Arbeitskräfte (97 - 99)

- 97 Mithelfende Familienangehörige außerhalb der Landwirtschaft, a.n.g.
- 98 Arbeitskräfte mit noch n. bestimmtem Beruf
- 99 Arbeitskräfte o. nähere Tätigkeitsangabe

7.2.2. Berufsordnungen und Berufsklassen

I. Pflanzenbauer, Tierzüchter, Fischereiberufe

I a) Pflanzenbauer, Tierzüchter, Fischereiberufe (01 - 06)

01 Landwirte	0312 Verwalter in der Tierzucht	05 Gartenbauer
011 Landwirte	0319 andere Verwalter in der Landwirtschaft u. Tierzucht	051 Gärtner, Gartenarbeiter
0110 Landwirte allg.	032 Agraringenieure, Landwirtschaftsberater	0510 Gärtner, allg.
0111 Diplomlandwirte (n. administrativ tätig)	0321 Diplomlandwirte(admin istrativ tätig)	0511 Landschaftsgärtner
0112 Ackerbauern	0322 Agraringenieure	0512 Baumschulengärtner, Baumwarte
0113 Viehhalter u. Grünlandwirte	0323 Agrartechniker	0513 Zierpflanzengärtner
0114 Saat-, Pflanzenzüchter	0324 Weinbauberater	0514 Obst- u. Gemüsegärtner
0115 Pflanzenschutzter	0325 Viehzuchtberater	0515 Friedhofsgärtner
0116 Landwirte u. Gastwirte bzw. Kaufleute	0329 andere landwirtschaftliche Berater	0517 Gartenarbeiter
0118 Landwirte u. Winzer	04 Landwirtschaftliche Arbeitskräfte, Tierpfleger	0519 andere Gärtner
0119 andere Landwirte	041 Landarbeitskräfte	052 Gartenarchitekten, Gartenverwalter
012 Weinbauern	0410 Landarbeitskräfte, allg.	0521 Landschafts-, Gartenarchitekten
0120 Winzer, allg.	0411 Landarbeitsaufseher	0522 Gartenverwalter
0121 Rebenveredler	0412 Landmaschinenführer	0523 Gartenbauberater u. verwandte Berufe
0129 andere Weinbauern	0413 Acker-, Weidearbeiter	0524 Gartenbautechniker
02 Tierzüchter, Fischereiberufe	0414 Weinbergsarbeiter	0525 Gartenbauingenieure
021 Tierzüchter	0415 Viehpfleger	053 Floristen
0210 Tierwirte, -züchter, allg.	0417 Erntehelfen, Landarbeitshelfer	0531 Floristen
0211 Pferde-, Rindviehzüchter	0419 andere Landarbeitskräfte	0532 Kranzbinder
0212 Schäfer	042 Melker	0537 Blumenbinderhelfer
0213 Geflügelzüchter	0421 Melker	06 Forst-, Jagdberufe
0214 Pelz-, Wildtierzüchter	043 Familieneig. Landarbeitskräfte, a.n.g.	061 Forstverwalter, Förster, Jäger
0215 Fischzüchter, -wirte	0431 in der Landwirtschaft	0611 Forstberufe (Hochschule)
0216 Schweinezüchter	044 Tierpfleger u. verwandte Berufe	0613 Revierförster, Forstschützer
0217 Tierzüchterhelfer	0440 Tierpfleger, allg.	0614 Forstverwalter, Forstwirte (n. Waldfacharbeiter)
0218 Imker	0441 Pferdepfleger	0615 Revierjäger
0219 andere Tierzüchter	0442 Rindviehpfleger	0616 Wildheger
022 Fischer	0443 Zoowärter (Tierpfleger)	0618 Tierfänger
0220 Fischer, allg.	0444 Tierlehrer (n. Artisten)	0619 andere Forstberufe
0221 Binnenfischer	0445 Hundepfleger	062 Waldarbeiter, Waldnutzer
0222 Küstenfischer	0446 Schweinepfleger	0621 Forstwirte (Waldfacharbeiter)
0223 Hochseefischer	0447 Tierpflegerhelfer	0622 Holzfäller
0227 Fischerhelfer	0448 Deckstationswärter	0623 Forst- u. Waldkulturarbeiter
0229 andere Fischereiberufe	0449 andere Tierpfleger	0624 Waldwegewarte
03 Verwalter, Berater in der Landwirtschaft u. Tierzucht		0627 Waldarbeiter, -nutzerhelfer
031 Verwalter i. d. Landwirtschaft u. Tierzucht		0628 Waldfrüchtesammler u. verwandte Berufe
0311 Verwalter in der Landwirtschaft		0629 andere Waldarbeiter, Waldnutzer

II. Bergleute, Mineralgewinner

II a) Bergleute, Mineralgewinner (07 - 09)

07 Bergleute	08 Mineral-, Erdöl-, Erdgas-gewinner	083 Erdöl, Erdgasgewinner
071 Bergleute	081 Steinbrecher	0830 Erdöl, Erdgasgewinner, o. n. A.
0710 Bergleute, o. n. A.	0810 Steinbrecher, o. n. A.	0831 Tiefbohrfacharbeiter
0711 Bergmechaniker	0811 Führer von Steingewinnungsmaschinen	0837 Erdöl, Erdgasgewinnerhelfer
0712 Berg- u. Maschinenmann	0812 Schotter- u. Brachwerksteuerer u. verwandte Berufe	0839 andere Erdöl, Erdgasgewinner
0713 Vortrieb- u. Gewinnungsbergleute	0814 Steinbruchbohrer	09 Mineralaufbereiter
0714 Transport- u. Instandhaltungsbergleute	0817 Steinbrecherhelfer	091 Mineralaufbereiter, Mineralbrenner
0717 Bergbauhelfer	0819 andere Steinbrecher	0910 Mineralaufbereiter, o. n. A., Aufbereiter im Bergbau
0719 andere Bergleute	082 Erden-, Kies-, Sandgewinner	0911 Mineralzerkleinerer
072 Maschinen-, Elektro-, Schießhauer	0820 Erden-, Kies-, Sandgewinner, o.n.A.	0912 Mineralso rtierer, -scheideanlagen-steuerer
0721 Maschinenhauer	0821 Erden-, Sandgräber	0913 Mineralmischer
0722 Elektrohauer	0822 Kiesgewinner	0914 Mineralrockner, -sinterer, -verdampfer
0723 Schießhauer	0823 Torfgewinner	0915 Mineralpresser
0727 Maschinen-, Elektro-, Schießhauerhelfer	0827 Torfaufsetzer u. ähnliche Helfer	0916 Mineralbrenner
0729 andere Maschinen-, Elektro-, Schießhauer	0829 andere Erden-, Kies-, Sandgewinner	0917 Mineralaufbereiterhelfer
		0918 Kalk- u. Zementwerker
		0919 andere Mineralaufbereiter

III. Fertigungsberufe

III a) Steinbearbeiter, Baustoffhersteller (10-11)

10 Steinbearbeiter	1021 Farbsteinschleifer	1112 Feuerfestformer
101 Steinbearbeiter	1022 Achatschleifer	1113 Brannsteinbrenner, -trockner, -glasierer
1010 Steinbearbeiter, o.n.A.	1023 Edelsteinbohrer	1117 Brannsteinherstellerhelfer
1011 Steinmetzen, Steinbildhauer (n. Künstler)	1024 Edelsteingraveure u. verwandte Berufe	1119 andere Brannsteinhersteller
1012 Steinbehalter	1025 Diamantziehsteinmacher	112 Formstein-, Betonhersteller
1013 Steinsäger, -bohrer	1026 Diamantschleifer u. verwandte Berufe	1120 Formsteinhersteller, o. n. A.
1014 Steindreher, -hobler	1027 Edelsteinbearbeiterhelfer	1121 Betonfertigteilbauer
1015 Natursteinschleifer	1029 andere Edelsteinbearbeiter	1122 Formsteinwarenhersteller
1016 Kunststeinschleifer	11 Baustoffhersteller	1123 Formsteinmassebereiter
1017 Steinbearbeiterhelfer	111 Brannsteinhersteller	1124 Formsteinmischer
1019 andere Steinbearbeiter	1110 Brannsteinhersteller, o. n. A.	1125 Formsteinpresser
102 Edelsteinbearbeiter	1111 Ziegler	1127 Formsteinherstellerhelfer
1020 Edelsteinbearbeiter, o.n.A.		1129 andere Formsteinhersteller

III b) Keramiker, Glasmacher (12-13)

12 Keramiker	132 Hohlglasmacher	1341 Glasinstrumentenmacher, -apparate-bläser
121 Keramiker	1320 Hohlglasmacher, o. n. A.	1342 Thermometerbläser
1210 Töpfer, Keramiker, allg.	1321 Glaswerker	1343 Leuchtröhrenglasbläser
1211 Geschirr-, Figuren-, Techno-keramformer	1322 Hohl- u. Kelchglasmacher	1344 Christbaumschmuck-, Figurenbläser
1212 Kerammodelleure, Gipsformengießer	1323 Maschinenglasmacher	1345 Kunstaugenmacher
1213 Kerammassemacher	1324 Glaskühlofensteuerer (Hohlglas)	1349 andere Glasbläser (vor der Lampe)
1214 Keramdreher, -gießer, -presser	1327 Hohlglasmacherhelfer	135 Glasbearbeiter, Glasveredler
1215 Kerambrenner	1329 andere Hohlglasmacher	1350 Glasbearbeiter, Glasveredler, allg.
1216 Keramoberflächenbehandler	133 Flachglasmacher	1351 Glassäger, -schneider, -bohrer
1217 Keramikerhelfer	1330 Flachglasmacher, o. n. A.	1352 Glasschleifer
1218 Keramteilemontierer	1331 Glasziehmaschinensteuerer	1353 Hohlglasfeinschleifer, -dreher
1219 andere Keramiker	1332 Glasgießmaschinensteuerer	1354 Glasätzer
13 Glasmacher	1333 Glaswalzmaschinensteuerer	1355 Glasgraveure
131 Glasmassehersteller	1334 Glasstreckmaschinensteuerer	1356 Feinoptiker
1310 Glasmassehersteller, o. n. A.	1335 Glaskühlofensteuerer (Flachglas)	1357 Glasbearbeiter, -veredlerhelfer
1311 Glasgemengemacher	1336 Glasbeschauer	1358 Brillenoptischschleifer
1312 Glasschmelzofensteuerer	1337 Flachglasmacherhelfer	1359 andere Glasbearbeiter, -veredler
1317 Glasmasseherstellerhelfer	1339 andere Flachglasmacher	
	134 Glasbläser (vor der Lampe)	
	1340 Glasbläser (vor der Lampe), allg.	

III c) Chemiarbeiter, Kunststoffverarbeiter (14-15)

14 Chemiarbeiter	1430 Gummihersteller, -verarbeiter, o.n.A.	1441 Reifenvulkaniseure
141 Chemiebetriebswerker	1431 Rohgummi aufbereiter	1447 Vulkaniseurhelfer
1410 Chemiebetriebswerker, Chemie-facharbeiter, allg.	1432 Gummistrangmaschinenführer, Gummipresser, -stanzer	1449 andere Vulkaniseure
1411 Warmbehandler, Destillierer	1433 Führer sonstiger Gummiherstellers- u. -verarbeitungs-maschinen	15 Kunststoffverarbeiter
1412 Brecher, Müller, Mischer	1434 Gummiauskleider	151 Kunststoffverarbeiter
1413 Separatoren-, Filter-, Kompressoren-, steuerer	1436 Reifen- u. Schlauchmacher	1510 Kunststoffverarbeiter, o. n. A., Kunststoff-Formgeber
1414 sonstige Chemieanlagensteuerer	1437 Gummihersteller-, -verarbeiterhelfer	1511 Kunststoffmaschinenpresser
1416 Pharmakanten	1438 Gummiwarenmacher	1512 Kunststoffspritzgießer, -strangmaschinenführer
1417 Chemiehilfsarbeiter	1439 andere Gummihersteller, -verarbeiter	1513 Kunststoffkalandrierführer
1419 andere Chemiebetriebswerker	144 Vulkaniseure	1514 Kunststofftiefszieher
142 Chemielaborwerker	1440 Vulkaniseure, allg.	1515 Kunststoffschweißer
1421 Chemielaborwerker		1516 Gummi- u. Kunststoffauskleider
1427 Chemielaborwerkerhelfer		1517 Kunststoffverarbeiterhelfer
143 Gummihersteller, -verarbeiter		1518 Kunststoffwarenmacher
		1519 andere Kunststoffverarbeiter

III d) Papierhersteller, -verarbeiter, Drucker (16-17)

16 Papierhersteller, -verarbeiter	1622 Kartonagenmaschinenführer	1641 Papierwarenhersteller
161 Papier-, Zellstoffhersteller	1623 sonstige Verpackungsmittel-maschinenführer	1642 Papierschneidemaschinenführer
1610 Papiermacher, allg.	1624 Feinkartonagen-, Etuimacher	1643 Papierbeschichtungs-maschinenführer
1611 Papp-, Kartonmacher	1627 Verpackungsmittelherstellerhelfer	1644 Stahlstichpräger
1612 Zellstoffmacher	1629 andere Verpackungs-mittelhersteller	1645 Papierpräger, -presser
1613 Papierrohstoffaufbereiter	163 Buchbinderberufe	1647 Papierverarbeiterhelfer
1614 Papierbreizubereiter	1630 Buchbinder, allg.	1649 andere Papierverarbeiter
1615 Schöpfer, Papierblattmacher	1631 Buchblockmacher	17 Drucker
1616 Papierausrüster	1632 Buchfertigmacher	171 Schriftsetzer
1617 Papier- u. Zellstoffherstellerhelfer	1637 Buchbinderhelfer	1710 Schriftsetzer, allg.
1619 andere Papier-, Zellstoffhersteller	1639 andere Buchbinder	1711 Handsetzer
162 Verpackungsmittelhersteller	164 Sonstige Papierverarbeiter	1712 Maschinensetzer
1620 Verpackungsmittelhersteller, o.n.A.	1640 Papierverarbeiter, o. n. A.	1713 Perforatortaster
1621 Verpackungsmittelmechaniker		1714 Stempelsetzer

1715	Korrektoren	1731	Hochdrucker	1753	Tapetendrucker
1719	andere Schriftsetzer	1732	Zeltungs-, Rotationsdrucker	1754	Siebdrucker
172 Druckstockhersteller		1739	andere Hochdrucker	1759	andere Spezialdrucker
1720	Druckstockhersteller, o. n. A.	174 Flach-, Tiefdrucker		176 Vervielfältiger	
1721	Druckvorlagenhersteller	1740	Drucker, o.n.A. (Flach-, Tiefdruck)	1760	Vervielfältiger, o.n.A.
1722	Druckformhersteller	1741	Flach-, Steindrucker	1761	Reprographen
1723	Stereotypeure	1742	Tiefdrucker	1763	Adremadrucker, Schablonierer
1724	Galvanoplastiker	1743	Keramikdrucker	1764	Kleinoffsetvervielfältiger
1725	Chemigraphen	1749	andere Flach-, Tiefdrucker	1769	andere Vervielfältiger
1726	Flexographen, Stempelmacher	175 Spezialdrucker, Siebdrucker		177 Druckerhelfer	
1729	andere Druckstockhersteller	1750	Drucker, o. n. A. (Spezial-, Siebdruck)	1771	Druckfachwerker
173 Buchdrucker (Hochdruck)		1751	Textilveredler-Druckerei	1777	Druckerhelfer
1730	Buckdrucker, Drucker, o. n. A.				

III e) Holzaufbereiter, Holzwarenfertiger und verwandte Berufe (18)

18 Holzaufbereiter, Holzwarenfertiger u. verwandte Berufe		182 Holzverformer u. zugehörige Berufe		1831	Bürsten- u. Pinselmacher
181 Holzaufbereiter		1821	Drechsler	1832	Borstpinselmacher
1810	Holzbearbeitungsmechaniker, allg.	1822	Holzbildhauer	1833	Schirmmacher
1811	Sägewerker	1823	Schnitzer	1834	Holzspielwarenmacher
1812	Holzsäger	1824	Graveure (n. Metall)	1835	Korkmacher
1813	Holzschleifer	1825	Knopfmacher	1837	Holzwarenmacherhelfer
1814	Holzfräser	1827	Holzverformehelfer	1839	andere Holzwarenmacher
1815	Holzhobler	1829	andere Holzverformer u. zugehörige Berufe	184 Korb-, Flechtwarenmacher	
1817	Holzaufbereiterhelfer	183 Holzwarenmacher		1841	Korbmacher
1818	Furnierhersteller	1830	Holzwarenmacher, o. n. A.	1842	Stroh- u. Rohrflechter
1819	andere Holzaufbereiter			1847	Korb-, Flechtwarenmacherhelfer

III f) Metallerzeuger, -bearbeiter (19-24)

19 Metallerzeuger, Walzer		2037	Gießereihilfsarbeiter	2222	Werkzeugfräser
191 Eisen-, Metallerzeuger, Schmelzer		21 Metallverformer (spanlos)		2223	Zahnradfräser
1910	Hüttenfacharbeiter (Hochofen, Stahlwerk), allg.	211 Blechpresser, -zieher, -stanzer		2227	Fräserhelfer
1911	Hochofenbeschicker, -steuerer (Roheisen)	2111	Blechpresser	2229	andere Fräser
1912	Schmelzofenbeschicker, -steuerer (Stahl)	2112	Blechzieher	223 Hobler	
1913	Gießer (n. Formgießer)	2113	Blechstanzer	2230	Hobler, allg.
1914	Erzaufbereiter	2114	Blechlocher	2231	Universalhobler
1917	Eisen-, Metallerzeugerhelfer	2117	Blechpresser-, -zieher-, -stanzerhelfer	2232	Langhobler
1919	andere Eisen-, Metallerzeuger	2119	andere Blechpresser, -zieher, -stanzer	2237	Hoblerhelfer
192 Walzer		212 Drahtverformer, -verarbeiter		2239	andere Hobler
1920	Hüttenfacharbeiter (Walzwerk), allg.	2120	Drahtverformer, -verarbeiter, o.n.A.	224 Bohrer	
1921	Warmwalzenführer	2121	Drahtseilmacher	2240	Bohrer, allg.
1922	Kaltwalzenführer	2122	Metallgewebemacher	2241	Bohrwerkdreher
1923	Drahtwalzer	2123	Drahtwarenmacher	2242	Radialbohrer
1927	Walzerhelfer	2124	Nadelmacher	2247	Bohrerhelfer
1929	andere Walzer	2125	Kabelwerker	2249	andere Bohrer
193 Metallzieher		2126	Federmacher	225 Metallschleifer	
1930	Metallzieher, o.n.A.	2127	Drahtverarbeiterhelfer	2250	Metallschleifer, allg.
1931	Drahtzieher	2128	Spulenwickler	2251	Universalschleifer
1932	Stangenzieher, Rohrzieher	2129	andere Drahtverformer, -verarbeiter	2252	Schleifer, o.n.A.
1937	Metallzieherhelfer	213 Sonstige Metallverformer (spanlose Verformung)		2253	Flächenschleifer
1939	andere Metallzieher	2131	Metalldrucker	2254	Rundschleifer
20 Former, Formgießer		2132	Metallpräger u. a. -kaltverformer	2255	Feinschleifer
201 Former, Kernmacher		2133	Metallbieger	2256	Metallscharfschleifer
2010	Former, allg.	2134	Metallschneider	2257	Metallschleiferhelfer
2011	Handformer	2135	Metallsinterer	2256	Werkzeugschleifer
2012	Maschinenformer	2137	Metallverformehelfer	2259	andere Metallschleifer
2013	Kernmacher	2139	andere Metallverformer (spanlose Verformung)	226 Übrige spanende Berufe	
2017	Former-, Kernmacherhelfer	22 Metallverformer (spanend)		2261	Metallsäger
2019	andere Former	221 Dreher		2262	Feiler
202 Formgießer		2210	Dreher, allg.	2263	Entgrater
2020	Formgießer, allg.	2211	Dreher (Eisen u. Metall)	2269	andere spanende Berufe
2021	Metallformer, -gießer	2212	Revolverdreher	23 Metalloberflächenbearbeiter, -vergüter, -beschichter	
2022	Zinngießer	2213	Walzendreher	231 Metallpolierer	
2023	Glockengießer	2214	Leitspindeldrehbankdreher	2310	Metallpolierer, o.n.A.
2024	Schriftgießer	2215	Karusselldreher	2311	Vorpolierer
2025	Eisen-, Stahlformgießer	2217	Dreherhelfer	2312	Feinpolierer
2027	Formgießerhelfer	2219	andere Dreher	2317	Metallpoliererhelfer
2029	andere Formgießer	222 Fräser		2319	andere Metallpolierer
203 Halbzeugputzer u. sonstige Formgießerberufe		2220	Fräser, allg.	232 Graveure, Ziseleure	
2031	Halbzeugputzer	2221	Universalfräser	2320	Graveure, allg.
2032	Gießereiarbeiter			2321	Flachgraveure

233 Metallvergüter	2351 Emaillierer	242 Lötter
2330 Metallvergüter, allg.	2352 Metallschmelztaucher	2420 Lötter, o.n.A.
2331 Universalhärter	2353 Metallspritzer	2421 Hartlötter
2332 sonstige Härter	2354 Metallplattierer	2422 Weichlötter
2333 Anlasser	2355 Emailschriftenmaler	2423 Bleilötter
2337 Metallvergüterhelfer	2357 Metalloberflächenveredlerhelfer	2427 Lötterhelfer
2339 andere Metallvergüter	2359 andere Metalloberflächenveredler	2429 andere Lötter
234 Galvaniseure, Metallfärber	24 Metallverbinder	243 Nieter
2340 Galvaniseure, o. n. A.	241 Schweißer, Brennschneider	2430 Nieter, allg.
2341 Galvaniseure u. Metallschleifer	2410 Schweißer, allg.	2431 Kleinnieter
2342 Metallfärber	2411 Pressschweißer	2437 Nieterhelfer
2343 Metallbeizer	2412 Schmelzschweißer	2439 andere Nieter
2347 Galvaniseur-, Metallfärberhelfer	2413 Gasschweißer	244 Metallkleber u. übrige Metall-
2349 andere Galvaniseure	2414 Elektroschweißer	verbinder
235 Emaillierer, Feuerverzinker u.	2415 Brennschneider	2440 Metallverbinder, o.n.A.
andere Metalloberflächenveredler	2417 Schweißer-, Brennschneiderhelfer	2441 Metallkleber
2350 Metalloberflächenveredler, o.n.A.	2419 andere Schweißer	2449 andere Metallverbinder

III g) Schlosser, Mechaniker und zugeordnete Berufe (25-30)

25 Schmiede	2710 Bauschlosser, allg.	2837 Flugzeugmechanikerhelfer
251 Stahlschmiede	2711 Kunstschlosser	2839 andere Flugzeugmechaniker
2510 Stahlschmiede, allg.	2712 Aufzugschlosser	284 Feinmechaniker
2511 Hammerschmiede	2714 Modellschlosser	2840 Feinmechaniker, allg.
2512 Kunstschmiede	2715 Rolladen-, Jalousieschlosser (Metall)	2841 Optikgerätemechaniker
2513 Huf-, Wagenschmiede	2716 Blitzableiterbauer (Schlosser)	2842 Orthopädiemechaniker
2514 Gesenkschmiede	2717 Bauschlosserhelfer	2843 Chirurgiemechaniker
2515 Federmacher	2719 andere Bauschlosser	2844 Messgeräte-, Zählerbauer
2516 Messerschmiede	272 Blech-, Kunststoffschlosser	2845 Büchsen-, Systemmacher
2517 Schmiedehelfer	2721 Blechs Schlosser	2847 Feinmechanikerhelfer
2518 Schmiedepresser (Warmpresser)	2722 Kunststoffs Schlosser	2848 andere Feinmechaniker
2519 andere Stahlschmiede	2723 Stahlmöbelschlosser	285 Sonstige Mechaniker
252 Behälterbauer, Kupferschmiede u. verwandte Berufe	2724 Kesselschlosser	2850 Mechaniker, allg.
2520 Behälterbauer u. Kupferschmiede, o.n.A.	2725 Rolladen-, Jalousieschlosser (Kunststoff)	2851 Nähmaschinenmechaniker
2521 Kessel-, Behälterbauer	2727 Blech-, Kunststoffs Schlosserhelfer	2852 Büromaschinenmechaniker
2522 Kupferschmiede	2729 andere Blech-, Kunststoffs Schlosser	2853 Zweiradmechaniker
2523 Schalenschmiede, Kupferhammerschmiede	273 Maschinenschlosser	2854 Kältemechaniker
2527 Behälterbauer-, Kupferschmiedehelfer	2730 Maschinenschlosser, allg.	2855 Automatenmechaniker
2529 andere Behälterbauer, Kupferschmiede u. verwandte Berufe	2731 Motorenschlosser	2856 Geräte-, Maschinenzusammensetzer
26 Feinblechner, Installateure	2732 Getriebeschlosser	2857 Mechanikerhelfer
261 Feinblechner	2733 Turbinenschlosser	2858 Teilezurichter
2610 Feinblechner (Klempner), allg.	2734 Apparatschlosser	2859 andere Mechaniker
2611 Bauklempner	2735 Mühlenbauer	286 Uhrmacher
2612 Geräte-, Maschinenklempner	2736 Lokomotivschlosser	2860 Uhrmacher, allg.
2613 Blechkarosseriebauer	2737 Maschinenschlosserhelfer	2861 Spezialuhrenmacher
2614 Metallflugzeugbauer (Zellen- u. Flügelbau)	2738 Kraftfahrzeugschlosser (n. Instandsetzung)	2862 Remonteure, Uhrenprüfer
2615 Lüftungsfleinblechner	2739 andere Maschinenschlosser	2863 Uhrteilmacher, -setzer
2616 Kühlerklempner	274 Betriebsschlosser, Reparaturschlosser	2864 Uhrenreparatureure
2617 Feinblechnerhelfer	2740 Betriebs-, Reparaturschlosser, allg.	2867 Uhrmacherhelfer
2618 Blitzableiterbauer (Klempner)	2741 Bahnbetriebsschlosser	2869 andere Uhrmacher
2619 andere Feinblechner	2742 Grubenschlosser	29 Werkzeugmacher
262 Rohrintallateure	2743 Schiffsbetriebsschlosser	291 Werkzeugmacher
2620 Rohrintallateure, allg.	2747 Betriebs-, Reparaturschlosserhelfer	2910 Werkzeugmacher, allg.
2621 Gas-, Wasserinstallateure	275 Stahlbauschlosser, Eisenschiffbauer	2911 Schnitt-, Stanz-, Ziehwerkzeugmacher
2622 Zentralheizungs-, Lüftungsinstallateure	2750 Stahlbauschlosser u. Eisenschiffbauer, o.n.A.	2912 Stahlformenbauer
2623 Kühlanlageninstallateure	2751 Stahlbauschlosser	2913 Matrizen-, Schablonenbauer
2624 Installateure u. Klempner	2752 Eisenschiffbauer	2914 Stahlgraveure
2627 Rohrintallateurehelfer	2753 Kranbauschlosser	2915 Prägewalzengraveure
2629 andere Rohrintallateure	2757 Stahlbauschlosserhelfer, Werftarbeiter	2916 Messwerkzeugbauer
263 Rohrnetzbauer, Rohrschlosser	2759 andere Stahlbau-, Eisenschiffbauer	2917 Werkzeugmacherhelfer
2630 Rohrnetzbauer u. -schlosser, o.n.A.	28 Mechaniker	2919 andere Werkzeugmacher
2631 Rohrnetzbauer	281 Kraftfahrzeuginstandsetzer	30 Metallfeinbauer u. zugeordnete Berufe
2632 Rohrleitungsbauer	2810 Kraftfahrzeuginstandsetzer (n. Maschine nschlosser), allg.	301 Metallfeinbauer, a. n. g.
2633 Hochdruckrohrschlosser	2817 Kraftfahrzeuginstandsetzerhelfer	3010 Metallfeinbauer, o.n.A.
2637 Rohrnetzbauer-, Rohrschlosserhelfer	282 Landmaschineninstandsetzer	3011 Gürtler
27 Schlosser	2820 Landmaschinenmechaniker, allg.	3012 Metallfeinwerkzeugbauer
270 Schlosser, o. n. A.	2827 Landmaschinenmechanikerhelfer	3013 Scherenmonteure
2700 Schlosser, o.n.A.	283 Flugzeugmechaniker	3014 Besteckmacher
2707 Schlosserhelfer, o. n. A.	2830 Flugzeugmechaniker, allg.	3015 Uhrbestandteilmacher
271 Bauschlosser	2833 Flugtriebwerkmechaniker	3016 Brillengestellmacher (Metall)

3021	Goldschmiede	305 Musikinstrumentenbauer	3059	andere Musikinstrumentenbauer
3022	Juwelengoldschmiede	3050 Musikinstrumentenbauer, allg.	306 Puppenmacher, Modellbauer, Präparatoren	
3023	Silberschmiede	3051 Klavier- u. Cembalobauer	3061	Puppen-, Spieltiermacher
3024	Schmucksteinfasser	3052 Orgel- u. Harmoniumbauer	3062	Werbefigurenmacher
3025	Gold-, Silber- u. Aluminiumschläger	3053 Metallblasinstrumenten- u. Schlagzeugmacher	3063	Biologiemodellmacher
303 Zahntechnik		3054 Geigenbauer	3065	Präparatoren
3031	Zahntechniker	3055 Zupfinstrumentenmacher	3067	Puppenmacher-, Modellbauer-, Präparatorenhelfer
3037	Zahntechnikshelfer	3056 Holzblasinstrumentenmacher	3068	Kunstgewerbler, o. n. A.
304 Augenoptiker		3057 Musikinstrumentenbauerhelfer	3069	andere Modellbauer
3041	Augenoptiker	3058 Handzuginstrumentenmacher		

III h) Elektriker (31)

31 Elektriker		3120 Fernmeldemonteur, -handwerker, allg.	3141 Elektromechaniker
311 Elektroinstallateure, -monteur		3121 Fernmeldehandwerker(Post)	3142 Elektrogerätemechaniker
3110 Elektroinstallateure, -monteur, allg.		3122 Fernmeldeinstallateure (Industrie)	3143 Energietechniker
3111 Industrieelektroniker - Fachrichtung Produktionstechnik		3123 Fernmeldeelektroniker (Industrie)	3144 Nachrichtengerätemechaniker
3112 Elektroanlageninstallateure		3124 Fernmeldemechaniker (Handwerk)	3145 Feingeräteelektroniker
3113 Energieanlagenelektroniker		3127 Fernmeldemonteurhelfer	3146 Informationselektroniker
3114 Kraftfahrzeugelektriker	313 Elektromotoren-, Transformatoren-bauer		3147 Elektrogerätebauerhelfer
3115 Betriebselektriker	3130 Elektromaschinen- u. Transformatorenbauer, allg.		3148 Elektrogeräteprüfer
3116 Prüffeld- u. Schaltanlagenmonteur	3131 Elektromaschinenbauer		3149 andere Elektrogerätebauer
3117 Elektrikerhelfer	3132 Elektromaschinenmonteur	315 Funk-, Tongerätemechaniker	
3118 Kabel- u. Leitungsmonteur	3133 Elektromaschinenwickler	3151 Radio-, Fernsehmechaniker	
3119 andere Elektroinstallateure, -monteur	3137 Elektromaschinenbauerhelfer	3152 Phonogerätemechaniker	
312 Fernmeldemonteur, -handwerker	314 Elektrogerätebauer	3153 Funkmechaniker, -elektroniker	
	3140 Elektrogerätebauer, Elektroniker, allg.	3154 Antennenbauer	
		3155 Hörgeräteakustiker	
		3157 Funk-, Tongerätemechanikerhelfer	
		3159 andere Funk-, Tongerätemechaniker	

III i) Montierer und Metallberufe, a. n. g. (32)

32 Montierer u. Metallberufe, a.n.g.	322 Sonstige Montierer	3230 Metallarbeiter, o.n.A.
321 Elektrogeräte-, Elektro-teilemontierer	3220 Sonstige Montierer, o.n.A.	3237 Metallhilfsarbeiter, o.n.A.
3217 Elektrogeräte-, Elektroteilemontierer-helfer	3227 sonstige Montierershelfer	
	3229 andere sonstige Montierer	
	323 Metallarbeiter, o.n.A.	

III k) Textil- und Bekleidungsberufe (33 - 36)

33 Spinnberufe	3427 Weberhelfer	3463 Litzenflechter
331 Spinner, Spinnvorbereiter	3428 Handweber, Teppichknüpfer	3464 Posamentenmacher
3310 Spinner, o.n.A.	3429 andere Weber	3465 Klöppler
3311 Spinnfaservorbereiter	343 Tuftingwarenmacher	3467 Textilverflechterhelfer
3312 Kämmer, Strecker	3431 Tuftingwarenhersteller	3469 andere Textilverflechter
3313 Vorspinner	3432 Tuftingwarennacharbeiter	35 Textilverarbeiter
3314 Feinspinner	3433 Textilmechaniker -Tufting	351 Schneider
3315 Textilmaschinenführer (Spinner)	3437 Tuftingwarenmacherhelfer	3510 Schneider, o.n.A.
3316 Textilmechaniker (Spinner)	344 Maschenwarenfertiger	3511 Bekleidungsschneider
3317 Spinnerhelfer	3440 Maschenwarenfertiger, Stricker, allg.	3512 Herrenschneider
3319 andere Spinnberufe	3441 Textilmaschinenführer (Maschenwarenfertiger)	3513 Damenschneider
332 Spuler, Zwirner, Seiler	3442 Textilmechaniker - Strickerei u. Wirkerei	3514 Berufskleidungs-, Uniform-, Theater-, Trachtenschneider
3320 Seiler, allg.	3443 Textilmechaniker - Strumpf- u. Feinstrumpfundstrickerei	3515 Modedirektoren, Modellschneider
3321 Garnspuler	3444 Textilmechaniker (Ketten- u. Raschelwirkerei)	3516 Änderungs-schneider
3322 Garnstrangmacher	3445 Gummistrumpfstriker	3517 Schneiderhelfer
3323 Zwirner	3446 Maschenwarennacharbeiter, Repassierer	3518 Zuschneider
3327 Spuler-, Zwirner-, Seilerhelfer	3447 Maschenwarenfertigerhelfer	3519 andere Schneider
3329 andere Seilerberufe	3448 Handstricker	352 Oberbekleidungsnäher
34 Textilhersteller	3449 andere Maschenwarenfertiger	3520 Oberbekleidungsnäher, Bekleidungs-fertiger, allg.
341 Webvorbereiter	345 Filzmacher, Hutstumpenmacher	3522 Bekleidungsnäher
3410 Webvorbereiter, o. n. A.	3451 Filzmacher	3523 Näher von Mänteln, Kostümen, Anzügen
3411 Zettler, Schärer	3452 Hutstumpenmacher	3524 Näher von Kleidern, Röcken, Blusen
3412 Geschirrmacher, Harnischmacher, Einzieher	3453 Textilmaschinenführer - Vliesstoff	3525 Berufskleidungsnäher
3413 Anknüpfer, Andreher	3454 Textilmechaniker -Vliesstoff	3526 Änderungsnäher
3414 Musterprogrammierer	3457 Filz-, Hutstumpenmacherhelfer	3527 Oberbekleidungsnäherhelfer
3417 Webvorbereiterhelfer	346 Textilverflechter	3528 Herausschneider
3419 andere Webvorbereiter	3460 Textilverflechter, o. n. A.	3529 andere Oberbekleidungsnäher
342 Weber	3461 Netzmacher, Takler	353 Wäscheschneider, Wäschenäher
3420 Weber, allg.	3462 Schmucktextilienhersteller	3530 Wäscheschneider, -näher, allg.
3421 Textilmaschinenführer (Weber)		3531 Wäschezuschnneider
3422 Textilmechaniker -Bandweberei		3532 Wäschenäher
3423 Textilmechaniker -Weberei		
3424 Textilstopfer		
3425 Webgutnacharbeiter, Repassierer		

3533	Trikotagennäher	3554	Mützennäherinnen, -stepperinnen, a.n.g.	3577	Textilverarbeiterhelfer, a. n. g.
3534	Oberhemdennäher	3555	Hut- u. Mützenschneiderinnen	3579	andere Textilverarbeiter, a. n. g.
3535	Miederwarennäher	3556	Hut- u. Mützenmacherhelfer	36	Textilveredler
3536	Schürzennäher	3557	Strohhutmacher	361	Textilfärber
3537	Wäscheschneider-, -näherhelfer	3558	andere Hut- u. Mützenmacher	3610	Textilfärber, allg.
3538	Wäscheausbesserer	356	Näher, a.n.g.	3611	Farbkochmeister, Koloristen
3539	andere Wäscheschneider, -näher	3560	Näher, o.n.A.	3617	Textilfärberhelfer
354	Sticker	3561	Krawattennäherinnen	3619	andere Textilfärber
3540	Sticker, allg.	3562	Gardinennäher	362	Textilausrüster
3541	Sticker in der Kleinmaschinenstickerei	3563	Segelmacher	3620	Textilausrüster, allg.
3542	Maschinenstickerinnen	3564	Zeltmacher	3621	Textilveredler - Appretur
3543	Tapisseristinnen	3565	Schirmnäherinnen	3622	Textilveredler - Beschichtung
3544	Ausbesserer, Ausschnneider	3566	Knopf-, Knopflochnäher	3623	Wäscher, Bleicher
3547	Stickerhelfer	3568	Strumpfnäher	3624	Plisseebrenner
3549	andere Sticker	3569	andere Textilnäher, a.n.g.	3625	Textilscherer, -brenner, -rauer
355	Hut-, Mützenmacher	357	Sonstige Textilverarbeiter	3626	Textilformer
3550	Hut- u. Mützenmacher, allg.	3571	Polsternäher, a. n. g.	3627	Textilausrüsterhelfer
3551	Modistinnen	3573	Textilschmuckmacher u. verwandte Berufe	3628	Textilschlichter, -leimer
3553	Mützenmacher			3629	andere Textilausrüster

III l) Lederhersteller, Leder- und Fellverarbeiter (37)

37	Lederhersteller, Leder- u. Fellverarbeiter	3734	Überholer	3763	Lederstanzer
371	Lederhersteller, Darmsaitenmacher	3735	Schuhstepper, -näher	3764	Lederwarenzurichter
3711	Gerber	3736	Bugger	3765	Lederstepper, -näher, a. n. g.
3712	Lederzurichter	3737	Schuhfabrikarbeiter	3766	Lederkleber, -nieter
3713	Lederfärber	3738	Zwicker	3767	Lederverarbeiterhelfer
3714	Darmsaitenmacher	3739	andere Schuhwarenhersteller	3768	Lederscharfer
3717	Lederherstellerhelfer	374	Groblederwarenhersteller, Bandagisten	3769	andere Lederverarbeiter
3719	andere Lederhersteller	3740	Groblederwarenhersteller, allg.	377	Handschuhmacher
372	Schuhmacher	3741	Grobsattler	3770	Handschuhmacher, allg.
3720	Schuhmacher, allg.	3742	Feinsattler	3771	Handschuhzuschneider
3721	Maßschuhmacher	3743	Fahrzeugsattler	3772	Handschuhstepper, -näher
3722	Orthopädienschuhmacher	3744	Bandagisten	3777	Handschuhmacherhelfer
3723	Schäftemacher	3747	Sattler-, Bandagistenhelfer	3779	andere Handschuhmacher u. verwandte Berufe
3724	Schuhmodelleure	3749	andere Groblederwarenhersteller	378	Fellverarbeiter
3727	Schuhmacherhelfer	375	Feinlederwarenhersteller	3780	Fellverarbeiter, o. n. A.
3729	andere Schuhmacher	3750	Feinlederwarenhersteller, o. n. A.	3781	Fellschneider
373	Schuhwarenhersteller	3751	Feintäschner (Portefeuillier)	3782	Rauchwarenzurichter
3730	Schuhwarenhersteller, Schuhfertiger, allg.	3757	Feinlederwarenherstellerhelfer	3783	Rauchwarenfärber
3731	Oberlederschneider, Stanzer	3759	andere Feinlederwarenhersteller	3784	Pelznäher
3732	Bodenlederstanzer	376	Lederbekleidungshersteller u. sonstige Lederverarbeiter	3785	Pelzwerker
3733	Schnittfräser	3761	Lederbekleidungshersteller	3786	Kürschner
		3762	Lederzuschneider, a. n. g.	3787	Fellverarbeiterhelfer
				3789	andere Fellverarbeiter

III m) Ernährungsberufe (39 - 43)

39	Back-, Konditorwarenhersteller	o. n. A.	4119	andere Köche	
391	Backwarenhersteller	4021	Fleischzerleger, Kutter	412	Fertiggerichte-, Obst-, Gemüse- konservierer, -zubereiter
3910	Backwarenhersteller, o.n.A.	4022	Fleischkocher, -dampfer, -brüher, - brater	4120	Fertiggerichte, Obst- u. Gemüse- konservierer, allg.
3911	Bäcker	4023	Wurstmacher, -spritzer	4121	Konservierungsgutzurichter, - bereiter
3912	Bäcker u. Gastwirte	4024	Fleischpökler, -räucherer, -froster	4122	Konservierungsgutkocher
3913	Dauerbackwaren-, Feinbäcker	4025	Geflügelschlachter	4123	Konservierungsgutrockner, - erhitzer
3914	Brotbäcker	4027	Fleischwarenmacherhelfer	4124	Konservierungsgutfroster
3915	Ofenführer	4029	andere Fleisch-, Wurstwarenhersteller	4127	Konservierungshelfer
3916	Bäckereimaschinenführer	403	Fischverarbeiter	42	Getränke-, Genussmittelhersteller
3917	Bäckerhelfer	4030	Fischverarbeiter, -werker, allg.	421	Weinkäufer
3919	andere Backwarenhersteller	4031	Fischfiletierer	4210	Weinkäufer, allg.
392	Konditoren	4033	Fischkonservierer, -brater	4211	Weinhandelskäufer
3920	Konditoren, allg.	4037	Fischverarbeiterhelfer	4212	Schaumweinkäufer
3921	Konditoren u. Bäcker	4039	andere Fischverarbeiter	4217	Weinkäuferhelfer
3922	Patissiers (Kochkonditoren)	41	Speisenbereiter	422	Brauer, Mälzer
3927	Konditorhelfer	411	Köche	4220	Brauer u. Mälzer, allg.
3929	andere Konditoren	4110	Köche, allg.	4221	Malzdarrer
40	Fleisch-, Fischverarbeiter	4111	Pfannen-, Grill-, Bratenköche	4222	Mälzer
401	Fleischer	4112	Suppen-, Saucen-, Beilagenköche	4223	Maischer, Sudmeister
4010	Fleischer, allg.	4113	Vor-, Kalt-, Süßspeisenköche	4224	Gärführer
4011	Kopfschlächter	4114	Großküchenköche	4227	Brauer-, Mälzerhelfer
4012	Blockgesellen	4115	Diätköche	4229	andere Brauer, Mälzer
4013	Fleischer u. Gastwirte	4116	Partie-, Beiköche		
4017	Fleischerhelfer	4117	Kochhelfer		
4019	andere Fleischer	4118	Schiffköche		
402	Fleisch-, Wurstwarenhersteller				
4020	Fleisch-, Wurstwarenhersteller.				

423 Sonstige Getränkehersteller, Koster	4245 Zigarettenmacher	4321 Getreidemüller
4230 Getränkehersteller, o.n.A.	4247 Tabakwarenmacherhelfer	4322 Futtermittelmüller
4231 Brenner, Destillateure	4249 andere Tabakwarenmacher	4324 Nahrungsmittelhersteller
4232 Süßmoster	43 Übrige Ernährungsberufe	4327 Mehl-, Nahrungsmittelherstellerhelfer
4233 Limonaden- u.	431 Milch-, Fettverarbeiter	4328 Nahrungsmittelmaschinensteuerer
Mineralwasserbereiter	4311 Molkereifachleute	4329 andere Mehl-, Nahrungsmittelhersteller
4234 Kaffeemüller	4312 Milchverarbeiter	433 Zucker-, Süßwaren-, Speiseeis-
4235 Nahrungs- u. Genussmittelkoster	4313 Butterbereiter	hersteller
4237 Getränkeherstellerhelfer	4314 Käsefachleute	4331 Fachkräfte für Süßwarentechnik
4239 andere Getränkehersteller	4315 Margarine-, Schmalzhersteller	4332 Schokoladenmacher
424 Tabakwarenmacher	4316 Ölraffinierer	4333 Eiskremhersteller
4240 Tabakwarenmacher, o. n. A.	4317 Molkereiarbeiter	4334 Zuckerhersteller
4241 Tabakfermentierer	4318 Milch-, Fettverarbeitungs-	4337 Zucker-, Süßwarenherstellerhelfer
4242 Zigarrenmacher	maschinensteuerer	4338 Zucker-,
4243 Zigarrenroller	4319 andere Milch-, Fettverarbeiter	Süßwarenmaschinensteuerer
4244 Zigarrenwickelmacher	432 Mehl-, Nahrungsmittelhersteller	4339 andere Süßwarenhersteller
	4320 Müller, o. n. A.	

III n) Bauberufe (44-47)

44 Maurer, Betonbauer	4522 Pappdachdecker	4640 Sprengmeister, allg.
441 Maurer	4523 Strohdachdecker	4647 Sprengmeisterhelfer
4410 Maurer, allg.	4524 Dachdecker u. Klempner	465 Kultur-, Wasserbauwerker
4411 Fassadenmaurer	4527 Dachdeckerhelfer	4650 Kultur-, Wasserbauwerker, o.n.A.
4413 Feuerungs-, Schornsteinbauer	4529 andere Dachdecker	4651 Kulturbauwerker
4414 Kanal-, Siedmaurer	453 Gerüstbauer	4652 Wasserbauwerker
4415 Verfüger	4531 Gerüstbauer	4653 Deichbauer
4417 Maurerhelfer	4537 Gerüstbauerhelfer	4657 Kultur-, Wasserbauhelfer
4419 andere Maurer	4539 andere Gerüstbauer	4659 andere Kultur-, Wasserbauwerker
442 Betonbauer	46 Straßen-, Tiefbauer	466 Sonstige Tiefbauer
4420 Beton-, Stahlbetonbauer, allg.	461 Pflasterer, Steinsetzer	4660 Sonstige Tiefbauer, o.n.A.
4421 Einschaler	4610 Straßenpflasterer, Steinsetzer,	4661 Mineure, Schachtbauer
4422 Eisenbieger, -flechter, -verleger	o.n.A.	4662 Brunnenbauer
4423 Betonier	4612 Plattenleger(n. Fliesenleger)	4663 Kanal-, Kanalisationsbauer
4424 Betonmontierer	4613 Pflasterhammer	4664 Rammer
4427 Betonbauerhelfer	4617 Pflasterer, Steinsetzerhelfer	4667 Tiefbauerhelfer
4429 andere Betonbauer	4619 andere Pflasterer, Steinsetzer	4669 andere Tiefbauer
45 Zimmerer, Dachdecker, Gerüstbauer	462 Straßenbauer	47 Bauhilfsarbeiter
451 Zimmerer	4620 Straßenbauer, allg.	471 Erdbewegungsarbeiter
4510 Zimmerer, allg.	4621 Betonstraßenbauer	4711 Friedhofsarbeiter (n.
4511 Bauzimmerer	4622 Schwarzstraßenbauer	Gartenarbeiter)
4512 Schiffszimmerer	4623 Straßenunterhaltungsarbeiter	4717 Erdbewegungsarbeiter
4513 Holzfertigteilebauer, -montierer	4627 Straßenbauerhelfer	472 sonstige Bauhilfsarbeiter,
4517 Zimmererhelfer	463 Gleisbauer	Bauhelfer, a. n. g.
4519 andere Zimmerer	4630 Gleisbauer, allg.	4721 Werker, o.n.A.
452 Dachdecker	4637 Gleisbauerhelfer	4722 Bauwerker
4520 Dachdecker, allg.	4639 andere Gleisbauer	4727 Bauhilfsarbeiter, Bauhelfer, a.n.g.
4521 Ziegel-, Schieferdecker	464 Sprengmeister (außer Schiefphauer)	

III o) Bau-, Raumausstatter, Polsterer (48 - 49)

48 Bauausstatter	4831 Fliesen-, Plattenleger	4863 Treppenbauer (Stein)
481 Stukkateure, Gips-, Verputzer	4832 Mosaikleger	4867 Estrich-, Terrazzolegerhelfer
4810 Stukkateure, Gips-, allg.	4837 Fliesenlegerhelfer	4869 andere Estrich-, Terrazzoleger
4811 Gipsplattenverleger	484 Ofensetzer, Luftheizungsbauer	49 Raumausstatter, Polsterer
4813 Verputzer	4840 Ofensetzer, Kachelofen- u.	491 Raumausstatter
4817 Stukkateur-, Verputzerhelfer	Luftheizungsbauer, allg.	4910 Raumausstatter, allg.
4819 andere Stukkateure	4841 Kachelofensetzer	4911 Dekorateure
482 Isolierer, Abdichter	4842 Luftheizungsbauer	4912 Fußbodenbelagsverleger
4820 Isolierer, Isoliermonteure, allg.	4847 Ofensetzerhelfer	4913 Parkettleger
4821 Akustik-, Schallschutz,	485 Glaser	4914 Tapetenkleber
Trockenbaumonteure	4850 Glaser, allg.	4917 Raumausstatterhelfer
4822 Kälte-, Wärmeisolierer	4851 Bauglaser	4919 andere Raumausstatter
4823 Gebäudeisolierer, Klebeabdichter	4852 Kunstglaser	492 Polsterer, Matratzenhersteller
4824 Behälterisolierer	4854 Glasdachmonteure	4920 Polsterer, allg.
4825 Rohrisolierer, Apparate-,	4855 Fahrzeugglaser	4921 Möbelpolsterer
Maschinenisolierer	4857 Glaserhelfer	4922 Fahrzeugpolsterer
4827 Isoliererhelfer	4859 andere Glaser	4923 Matratzenhersteller
4829 andere Isolierer, Abdichter	486 Estrich-, Terrazzoleger	4924 Polster- u. Dekorationsnäher
483 Fliesenleger	4860 Estrich-, Terrazzoleger, o. n. A.	4927 Polstererhelfer
4830 Fliesen-, Platten- u. Mosaikleger,	4861 Estrichleger (Stein)	4929 andere Polsterer
allg.	4862 Terrazzoleger	

III p) Tischler, Modellbauer (50)

50 Tischler, Modellbauer	5020 Modell- u. Formentischler, o. n. A.	504 Sonstige Holz-, Sportgerätebauer
501 Tischler	5021 Modelltischler, -bauer	5041 Bootsbauer
5010 Tischler, Holzmechaniker, allg.	5022 Formentischler	5042 Schiffbauer (n. Eisenschiff)
5011 Bau- u. Möbeltischler	5027 Modell-, Formentischlerhelfer	5044 Holz-, Segelflugzeugbauer
5012 Bautischler	5029 andere Modell-, Formentischler	5045 Sportgerätebauer
5013 Möbeltischler	503 Stellmacher, Böttcher	5046 Rolladen- u. Jalousiebauer
5014 Stuhl-, Polstergestellbauer	5031 Fahrzeugstellmacher, Wagner	5047 Holz-, Sportgerätebauerhelfer
5017 Tischlerhelfer	5033 Böttcher	5049 andere Holz-, Sportgerätebauer
5019 andere Tischler	5037 Stellmacher-, Böttcherhelfer	
502 Modelltischler, Formentischler	5039 andere Stellmacherberufe	

III q) Maler, Lackierer und verwandte Berufe (51)

51 Maler, Lackierer u. verwandte Berufe	5122 Warenspritzlackierer	514 Keramaler, Glasmaler
511 Maler, Lackierer (Ausbau)	5123 Warentauchlackierer	5140 Keram-, Glas- u. Porzellanmaler, allg.
5110 Maler u. Lackierer (Ausbau), allg.	5125 Auto-, Fahrzeuglackierer	5141 Keramaler
5112 Lackierer (Ausbau)	5127 Warenmaler-, lackiererhelfer	5142 Porzellanmaler
5113 Anstreicher	5128 Spielwarenlackierer	5143 Glasmaler
5114 Maler u. Tapetenkleber	5129 andere Warenmaler, -lackierer	5144 Keram-, Glasbedruker
5115 Entroster	513 Holzoberflächenveredler, Furnierer	5145 Keramgravierer, -ätzer
5116 Fachberater für Farben, Lacke u. Kunststoffe	5130 Holzoberflächenveredler, o. n. A.	5146 Keram-, Glasspritzmaler
5117 Maler-, Lackiererhelfer	5131 Beizer, Polierer	5147 Keram-, Glasmalerhelfer
5119 andere Maler (Ausbau)	5132 Furnierer	5149 andere Keram-, Glasmaler
512 Warenmaler, -lackierer	5133 Vergolder (Holz) u. zugehörige Berufe	
5120 Warenlackierer (Holz u. Metall), allg.	5137 Beizer-, Polierer-, Furniererhelfer	
	5139 andere Holzoberflächenveredler	

III r) Warenprüfer, Versandfertigmacher (52)

52 Warenprüfer, Versandfertigmacher	522 Warenaufmacher, Versandfertigmacher	5224 Warenpacker, -abfüller
521 Warenprüfer, -sortierer, a. n. g.	5220 Warenaufmacher, Versandfertigmacher, o.n.A.	5225 Warenabwieger, -abzähler
5211 Warenprüfer, a. n. g.	5221 Handelsfachpacker	5226 Warenkennzeichner
5212 Güteprüfer	5222 Lagerfachhelfer	5229 andere Warenaufmacher, Versandfertigmacher
5213 Warensortierer		

III s) Hilfsarbeiter ohne nähere Tätigkeitsangabe (53)

53 Hilfsarbeiter o. nähere Tätigkeitsangabe	531 Hilfsarbeiter o. nähere Tätigkeitsangabe	5317 Hilfsarbeiter o. nähere Tätigkeitsangabe
--	---	---

III t) Maschinisten und zugehörige Berufe (54)

54 Maschinisten u. zugehörige Berufe	5438 Bohrmaschinisten	547 Maschinenwärter, Maschinistenhelfer, o. n. A.
541 Energiemaschinisten	5439 andere Maschinisten	5470 Maschinenwärter, o.n.A.
5410 Energiemaschinisten, o. n. A.	544 Kranführer	5471 Kraftmaschinenwärter
5411 Dampfkraftwerk-, Dampfmaschinen-maschinisten	5440 Kranführer, o.n.A.	5472 Pumpenwärter
5412 Wasserkraftwerkmaschinisten	5441 Portalkranführer	5473 Lüftung-, Klimaanlage-, Wasserwärter
5413 Elektromaschinisten	5442 Brückenkranführer	5474 Schiffsmaschinenwärter
5419 andere Energiemaschinisten	5443 Schwimmkranmaschinisten	5475 Schaltanlagenwärter
542 Fördermaschinisten, Seilbahn-maschinisten	5444 Drehkranführer (n. Theater)	5476 Bandaufseher
5421 Fördermaschinisten	5445 Baukranführer, a. n. g.	5477 Maschinistenhelfer
5422 Seilbahnmaschinisten	5449 andere Kranführer	5478 Kesselwärter
543 Sonstige Maschinisten	545 Erdbewegungsmaschinenführer	5479 andere Maschinenwärter
5430 Maschinisten, o. n. A.	5451 Planierkraupenführer	548 Heizer
5431 Pumpenmaschinisten	5452 Baggerführer	5481 Heizer, Heizanlagenwärter
5432 Kompressormaschinisten	546 Baumaschinenführer	5487 Heizerhelfer
5433 Klima-, Lüftungsanlagen-maschinisten	5460 Baumaschinenführer, o. n. A.	549 Maschineneinrichter, o. n. A.
5435 Bühnen- (Theater-) maschinisten	5461 Straßenbaumaschinen-, Straßenwalzenführer	5490 Maschineneinrichter, o.n.A.
5436 Fließbandmaschinisten	5462 Rammmaschinenführer	5491 Automaten-einrichter
	5463 Pressluftmeißelführer	5499 andere Maschineneinrichter
	5464 Betoniermaschinenführer	
	5465 Bauaufzugführer	

IV. Technische Berufe

IV a) Ingenieure, Chemiker, Physiker, Mathematiker (60 - 61)

60 Ingenieure	6011 Konstruktions-, Schweiß-fachingenieure	6015 Ingenieure für Luft- u. Raumfahrttechnik
601 Ingenieure des Maschinen- u. Fahrzeugbaues	6012 Produktions-, Fertigungsingenieure	6016 Ingenieure für Feinwerktechnik
6010 Maschinen(bau)ingenieure, allg.	6013 Ingenieure für Fahrzeugbautechnik	6018 Ingenieure für Versorgungstechnik
	6014 Ingenieure für Schiffbautechnik	

6019	andere Ingenieure des Maschinen- u. Fahrzeugbaues	6042	Bergbauvermessungsingenieure	6074	Betriebs-, Verkehrsingenieure, a.n.g.
602 Elektroingenieure		6043	Land-, Seevermessungsingenieure	6075	Überprüfungsingenieure, a. n. g., Technische Aufsichtsbeamte
6020	Elektroingenieure, allg.	6049	andere Vermessungsingenieure	6076	Ingenieure im technischen Gesundheitsswesen, Umweltschutzingenieure
6021	Ingenieure für Energietechnik	605 Bergbau-, Hütten-, Gießereingenieure		6079	andere Ingenieure
6022	Ingenieure für Nachrichten- u. Fernmeldetechnik	6050	Bergbauingenieure, o. n. A.	61 Chemiker, Physiker, Mathematiker	
6023	Elektronikingenieure, o. n. A.	6051	Ingenieure der Bergverwaltung, Bergbausicherheitsingenieure	611 Chemiker, Chemieingenieure	
6024	Elektronikingenieure für digitale Informationstechnik	6052	Tiefbohr-, Erdölingenieure	6110	Chemiker, allg.
6025	Ingenieure für Hochfrequenztechnik (drahtlose Nachrichtentechnik)	6053	Hütten-, Kokereieingenieure	6111	Organiker
6028	Ingenieure für Konstruktions-, Ferti-gungs- u. Montagetechnik, a. n. g.	6054	Gießerei-, Walzwerksingenieure	6112	Anorganiker
6029	andere Elektroingenieure	6055	Ingenieure für Metallveredlung u. Werkstoffkunde	6113	Biochemiker
603 Architekten, Bauingenieure		6058	Wirtschafts- u. Betriebsingenieure, a.n.g.	6114	Lebensmittelchemiker
6030	Bauingenieure, allg.	6059	andere Bergbau-, Hütten-, Gießerei-ingenieure	6115	Physikochemiker
6031	Architekten	606 brige Fertigungsingenieure		6116	Analytiker
6032	Stadt- u. Regionalplaner, Denkmals-pfleger	6060	Produktions-, Fertigungsingenieure, o.n.A.	6118	Chemieingenieure
6033	Bauingenieure für konstruktiven Ingenieurbau	6061	Nahrungsmittelingenieure	6119	andere Chemiker u. Chemieingenieure
6034	Hochbauingenieure	6062	Brauerei-, Brennereingenieure	612 Physiker, Physikingenieure, Mathematiker	
6035	Wasser- u. Kulturbauingenieure	6063	Textil-, Bekleidungsingenieure	6121	Physiker
6036	Ingenieure für Straßenbau u. Verkehrswesen	6064	Holz-, Papieringenieure	6122	Physikingenieure
6038	Statiker	6065	Ingenieure für Steine u. Erden, Glas, Keramik	6123	Mathematiker
6039	andere Bauingenieure	6066	Ingenieure für Farben, Lacke, Kunststoffe	6124	Informatiker (n. EDV), Kybernetiker
604 Vermessungsingenieure		6068	Ingenieure für Druckereitechnik	6125	Atom-, Kernphysiker
6040	Vermessungsingenieure, allg.	6069	andere Fertigungsingenieure	6129	andere Physiker u. Physikingenieure
6041	Vermessungsingenieure (öffentlicher Dienst u. verwandte Berufe)	607 onstige Ingenieure			
		6070	Ingenieure, o. n. A.		
		6071	Wirtschaftsingenieure, a. n. g.		
		6072	REFA-Ingenieure		
		6073	Technische Betriebsleiter, a. n. g.		

IV b) Techniker, Technische Sonderfachkräfte (62 - 63)

62 Techniker		624 Vermessungstechniker		6270	Produktions-, Fertigungstechniker, o.n.A.
621 Maschinenbautechniker		6240	Vermessungstechniker, allg.	6271	Nahrungsmitteltechniker
6210	Maschinenbautechniker, allg.	6241	Vermessungsgehilfen, o. n. A.	6272	Brauerei-, Brennereitechniker
6211	Konstruktions-, Schweißtechniker	6242	Vermessungsassistenten, -sekretäre, o.n.A.	6273	Textil-, Bekleidungs-, Ledertechniker
6212	Fertigungs-, Betriebstechniker	6243	Bergvermessungstechniker	6274	Holz-, Papiertechniker
6213	Karosserie- u. Fahrzeugbautechniker	6244	Landvermessungs-, Katastertechniker	6275	Glas-, Keramik-, Steintechniker
6214	Flugzeug-, Schiffbautechniker	6245	Landkartentechniker (n. Kartographen)	6276	Kunststoff-, Kautschuktechniker
6215	Blechverarbeitungstechniker	6249	andere Vermessungstechniker	6278	Druckereitechniker
6216	Feinwerktechniker, Mess- u. Prüftechniker	625 Bergbau-, Hütten-, Gießereitechniker		6279	andere Fertigungstechniker
6218	Versorgungstechniker	6250	Bergbautechniker, Steiger, o. n. A.	628 Sonstige Techniker	
6219	andere Maschinenbautechniker	6251	Fahrsteiger, Bergbaubetriebsführer	6280	Techniker, o. n. A.
622 Techniker des Elektrofaches		6252	Bergbaumaschinensteiger, Maschineinfahrsteiger	6281	Wirtschaftstechniker
6220	Elektrotechniker, allg.	6253	Bergbauelektroniker, Elektrofahrsteiger	6282	REFA-Techniker
6221	Energetechniker	6254	Aufbereitungsfahr-, Kokereisteiger	6283	Techniker im öffentlichen Dienst, a.n.g.
6222	Nachrichten- u. Fernmeldetechniker	6255	Bergbausicherheitstechniker, Schießfahrsteiger	6284	Betriebstechniker, Technische Betriebsassistenten,
6223	Elektroniktechniker	6256	Bohr-, Erdöltechniker	6285	Werkführer, o. n. A.
6224	Mess- u. Regeltechniker, Prüffeldmesstechniker	6258	Hütten-, Gießereitechniker	6288	Gesundheits-, Umweltschutz-, Sicherheitstechniker
6225	Hochfrequenztechniker, Funk-techniker (allg.), Radartechniker	6259	andere Bergbau-, Hütten-, Gießerei-techniker	6289	andere Techniker
6226	Radio- u. Fernsehstechniker	626 Chemietechniker, Physikotechniker		629 Industriemeister, Werkmeister	
6228	Konstruktions-, Fertigungs- u. Montagetechniker, a. n. g.	6260	Chemie-, Physikotechniker, o.n.A.	6290	Industrie-, Werkmeister, o. n. A.
6229	andere Techniker des Elektrofaches	6261	Chemotechniker	6291	Ausbildungsmeister, -leiter
623 Bautechniker		6262	Lack-, Farbentechniker	6292	Industrie-, Werkmeister (Rohstoff-erzeugung)
6230	Bautechniker, allg.	6263	Galvanotechniker	6293	Industrie-, Werkmeister (Chemie, Keramik, Glas, Nahrungsmittel)
6231	Bauführer, Baustellentechniker	6264	Physikotechniker	6294	Industrie-, Werkmeister (Metall, Fahrzeuge)
6232	Techniker für konstruktiven Ingenieurbau	6265	Werkstofftechniker	6295	Industrie-, Werkmeister (Elektro, Feinmechanik, Instrumente, Schmuck)
6233	Hochbautechniker	6266	Atom-, Kerntechniker	6296	Industrie-, Werkmeister (Holz, Papier, Bekleidung)
6234	Kulturbautechniker	6268	Wetterdiensttechniker (mittlerer u. gehobener Dienst)	6298	Industrie-, Werkmeister (Baugewerbe)
6235	Bautechniker in der Wasser-wirtschaftsverwaltung	6269	andere Chemie-, Physikotechniker		
6236	Straßenbautechniker	627 Übrige Fertigungstechniker			
6239	andere Bautechniker				

6299 andere Industrie-, Werkmeister	6319 andere biologisch-technische Sonderfachkräfte	6333 Metallprüfer (Chemie)
63 Technische Sonderfachkräfte	632 Physikalisch- u. mathematisch-technische Sonderfachkräfte	6334 Textillaboranten
631 Biologisch-technische Sonderfachkräfte	6321 Physiklaboranten	6335 Baustoffprüfer
6310 Biologisch-technische Sonderfachkräfte, allg.	6322 Mathematisch-technische Assistenten	6336 Apothekenlaboranten
6311 Biologielaboranten	6323 Werkstoffprüfer(Physik)	6339 andere Chemielaboranten
6312 Landwirtschaftlich-technische Sonderfachkräfte	6324 Mess- u. Regelmechaniker	634 Photolaboranten
6313 Biologisch-technische Sonderfachkräfte in Botanik u. Agrikulturchemie	6325 Justierer (Glasmessgeräte), Eicher (n. Eichverwaltung)	6340 Photolaboranten, allg.
6314 Biologisch-technische Sonderfachkräfte in der Zoologie (n. milchwirtschaftlich-technische Sonderfachkräfte)	6326 Elektroassistenten	6341 Filmkopienfertiger
6315 Milchwirtschaftliche Laboranten	6328 Geologielaboranten	6349 andere Photolaboranten
6316 sonstige milchwirtschaftlich-technische Sonderfachkräfte	6329 andere physikalisch- u. mathematisch-technische Sonderfachkräfte	635 Technische Zeichner
	633 Chemielaboranten	6350 Technische Zeichner, allg.
	6330 Chemielaboranten, allg.	6351 Konstruktionszeichner
	6331 Stoffprüfer (Chemie)	6352 Bauzeichner
	6332 Lacklaboranten	6353 Teilzeichner
		6354 Kartographen (n. Wissenschaftler)
		6355 Flurbereinigungstechniker
		6356 Vermessungszeichner
		6358 Zeichner in der Wasserwirtschaftsverwaltung
		6359 andere technische Zeichner

V. Dienstleistungsberufe

V a) Warenkaufleute (68)

68 Warenkaufleute	6822 Textilverkäufer	6838 Kunst- u. Bilderverleger, -Verlagskaufleute
681 Groß- u. Einzelhandelskaufleute, Einkäufer	6823 Hausrat- u. Möbelverkäufer	6839 andere Verleger, Verlagskaufleute
6810 Handelskaufleute, allg.	6824 Verkaufsaufsichten, Verkaufsberater	684 Drogisten
6811 Kaufleute im Groß- u. Außenhandel	6825 Verkaufsfahrer	6841 Drogisten
6812 Einzelhandelskaufleute	6826 Büfett-, Kiosk-, Kantinenverkäufer	685 Apothekenhelferinnen
6813 Einkäufer	6827 Verkaufshilfen	6851 Apothekenhelferinnen
6814 Verkaufsleiter	6828 Gewerbegehilfinnen im Färber- u. Chemischreinigerhandwerk	686 Tankwarte
6815 Filialleiter (Verkaufsstellenleiter)	6829 andere Verkäufer	6861 Tankwarte
6816 Verkaufssachbearbeiter, Verkaufstrainer	683 Verlagskaufleute, Buchhändler	687 Handelsvertreter, Reisende
6818 Fachkaufleute im Radiohandel	6830 Verleger, Verlagskaufleute, allg.	6871 Handelsvertreter
6819 andere Groß- u. Einzelhandelskaufleute	6831 Zeitungs- u. Zeitschriftenverleger	6872 Reisende, Vertreter
682 Verkäufer	6832 Kaufleute im Zeitungs- u. Zeitschriftenverlag	6873 Vertriebspropagandisten
6820 Verkäufer, allg.	6833 Buchverleger, -Verlagskaufleute	6874 Pharmaberater
6821 Verkäuferinnen im Nahrungsmittelhandwerk	6834 Buchhändler	688 Ambulante Händler
	6835 Musikverleger, -Verlagskaufleute	6881 Ambulante Händler
	6836 Musikalienhändler	

V b) Dienstleistungskaufleute und zugehörige Berufe (69 - 70)

69 Bank-, Versicherungskaufleute	70 Andere Dienstleistungskaufleute u. zugehörige Berufe	7040 Makler, o. n. A.
691 Bankfachleute	701 Speditionskaufleute	7041 Finanzmakler
6910 Bankfachleute, allg.	7010 Spediteure, Speditionskaufleute, allg.	7042 Börsenmakler
6911 Devisenfachleute	7011 Lagereikaufleute	7043 Schiffsmakler
6912 Kreditfachleute	7012 Reeder	7044 Warenmakler
6913 Geldanlageberater	7013 Schifffahrtskaufleute	7045 Immobilienmakler, -verwalter (selbst.)
6914 Gelddisponenten, Börsenvertreter	7014 Seegüterkontrolleure	7048 Versicherungsmakler
6915 Bankrevisoren, -prüfer	7016 Luftverkehrskaufleute	7049 andere Makler
6916 sonstige Banksachbearbeiter	7019 andere Speditionskaufleute	705 Vermieter, Vermittler, Versteigerer
6918 Sparkassenfachleute	702 Fremdenverkehrsfachleute	7051 Vermieter, Verleiher
6919 andere Bankfachleute	7020 Fremdenverkehrsfachleute, allg.	7052 Vermittler (n. Arbeitsvermittler d. BA)
692 Bausparkassenfachleute	7021 Kurverwaltungs-, Verkehrsamt-fachleute	7053 Künstlervermittler, u. a. (privat, n. BA)
6920 Bausparkassenfachleute, allg.	7022 Reiseverkehrskaufleute	7054 Wett- u. Lotteriannehmer
6921 Bausparkassenvertragswerber	7025 Reiseleiter, Fremdenführer	7055 Schausteller
6922 Bausparkassensachbearbeiter	7026 Bodenstewardessen, Verkehrslotsen	7056 Croupiers
6925 Bausparkassenrevisoren, -prüfer	7029 andere Fremdenverkehrsfachleute	7058 Versteigerer, Taxatoren
693 Krankenversicherungsfachleute (n. Sozialversicherung)	703 Werbefachleute	7059 andere Vermieter, Vermittler, Versteigerer
6930 Krankenvers.-fachleute, allg.	7030 Werbefachleute, allg.	706 Geldeinnehmer, -auszahler, Kartenverkäufer, -kontrolleure
6931 Krankenkassenvertragswerber	7031 Werbekaufleute	7061 Geldeinnehmer, -auszahler
6932 Krankenvers.-sachbearbeiter	7032 Kontakter, Verkaufsförderer	7063 Kartenverkäufer
6935 Krankenvers.-revisoren, -prüfer	7033 Public-Relations-Fachleute	7064 Kartenkontrolleure
694 Lebens-, Sachversicherungs-fachleute	7034 Media-Fachleute	7065 Zählerableser
6940 Lebens-, Sachvers.-fachleute, allg.	7035 Kreativ-Fachleute	
6941 Versicherungswerber	7036 Texter	
6942 Versicherungssachbearbeiter	7038 Designer, Layouter	
6945 Versicherungsrevisoren, -prüfer	7039 andere Werbefachleute	
6949 andere Lebens-, Sachversicherungs-fachleute	704 Makler, Grundstücksverwalter	

V c) Verkehrsberufe (71-74)

71 Berufe des Landverkehrs	7213 nautische Schiffsoffiziere auf Kleiner Fahrt	7265 Flugdienstregler
711 Schienenfahrzeugführer	7214 nautische Schiffsoffiziere in der Großen Hochseefischerei	7269 andere Luftverkehrsberufe
7110 Schienenfahrzeugführer, o. n. A.	7215 nautische Schiffsoffiziere in der Kleinen Hochseefischerei	73 Berufe des Nachrichtenverkehrs
7111 Lokomotivführer, -heizer	7216 Seeschiffer	731 Posthalter
7112 Schienenfahrzeugführer im Stadtverkehr	7218 Lotsen	7311 Posthalter
7119 andere Schienenfahrzeugführer	7219 andere Nautiker	732 Postverteiler
712 Eisenbahnbetriebsregler, -schaffner	722 Technische Schiffsoffiziere, Schiffs-maschinisten	7321 Postfachkräfte
7121 Eisenbahnbetriebsregler	7221 Schiffsingenieure	7327 Posthelfer
7122 Zugführer, -schaffner, -abfertiger	7222 maschinentechnische Offiziersassistenten	733 Funker
7123 Kaufleute im Eisenbahn- u. Straßenverkehr	7223 Schiffsbetriebstechniker	7330 Funker, allg.
7127 Eisenbahnbetriebsreglerhelfer	7224 Schiffsbetriebsmeister	7331 Schiffsfunker
713 Sonstige Fahrbetriebsregler, Schaffner	7225 Schiffsmaschinisten	7332 Bordfunker(Luftfahrt)
7130 Fahrbetriebsregler, o. n. A. (n. Eisenbahn)	7229 andere technische Schiffsoffiziere, Schiffsmaschinisten	7333 Telegraphisten
7131 Seilbahnbetriebsregler	723 Decksleute in der Seeschifffahrt	734 Telefonisten
7132 Fuhrparkleiter	7230 Seeleute, o. n. A.	7341 Telefonisten
7133 Ladebetriebsleiter	7231 Bootsleute	74 Lagerverwalter, Lager-, Transport-arbeiter
7134 Schaffner (n. Eisenbahn)	7232 Matrosen	741 Lagerverwalter, Magaziner
7139 andere Fahrbetriebsregler	7233 Junggrade	7410 Lagerverwalter, Magaziner, o.n.A.
714 Kraftfahrzeugführer	7237 Deckshelfer	7411 Siloverwalter, Kühlhausverwalter
7140 Kraftfahrzeugführer, o.n.A.	724 Binnenschiffer	7412 Zahnlagerverwalter
7141 Fuhrunternehmer	7240 Binnenschiffer, o.n.A.	7413 Bauhofverwalter
7142 Berufskraftfahrer (Personenverkehr)	7241 Hafenschiffer	7414 Theaterfundusverwalter
7143 Omnibusführer	7242 Ewer- u. ähnliche Schiffer	7415 Werkzeuglagerverwalter
7144 Berufskraftfahrer (Güterverkehr)	7243 Schiffskapitäne, -steuerleute (Binnenschiffer)	7416 Waren-, Gerätelagerverwalter
7145 Zugmaschinen-, Sonderfahrzeugführer	7244 Bootsführer	7417 Lagerverwalter-, Magazinierhelfer
7146 Beifahrer (Kraftfahrer)	7245 Matrosen (Binnenschiffer)	7418 Hafenlagerverwalter
7149 andere Kraftfahrzeugführer	7248 andere Binnenschiffer	7419 andere Lagerverwalter, Magazinier
715 Kutscher	725 Sonstige Wasserverkehrsberufe	742 Transportgeräteführer
7151 Kutscher	7251 Fährleute	7420 Transportgeräteführer, o. n. A.
716 Straßenwarte	7252 Wasserstraßenverkehrswarte	7421 Flurtransportgeräte, Karrenfahrer
7161 Straßenwärter	7253 Hafenaufseher, Schleusenwärter	7422 Förderbandbediener
7162 Brückenwärter	7254 Küstenwächter	7423 Fahrstuhlführer
7169 andere Straßenwarte	7257 Wasserverkehrshelfer	743 Stauer, Möbelpacker
72 Berufe des Wasser- u. Luftverkehrs	7259 andere Wasserverkehrsberufe	7431 Stauer
721 Nautiker	726 Luftverkehrsberufe	7432 Möbelpacker, -transporteure
7210 Nautiker, o. n. A.	7261 Flugzeugführer, Co-Piloten	744 Lager-, Transportarbeiter
7211 nautische Schiffsoffiziere auf Großer Fahrt	7262 Flugingenieure,	7440 Lager-, Transportarbeiter, o. n. A.
7212 nautische Schiffsoffiziere auf Mittlerer Fahrt	Flugdiensttechniker (Bord)	7442 Dienstmänner, Boten
	7263 Flugzeugwartungsingenieure, -techniker (stationär)	7443 Beifahrer, Begleiter (Transport -arbeiter)
	7264 Flugbetriebsleiter, -lotsen	7444 Güterbodenschaffner
		7445 Verloader
		7446 Gütertransporteure
		7447 Lager-, Versand- u. Transporthelfer
		7449 andere Lager-, Transportarbeiter

V d) Organisations-, Verwaltungs-, Büroberufe (75-78)

75 Unternehmer, Organisatoren, Wirtschaftsprüfer	7531 Wirtschaftsprüfer	77 Rechnungskaufleute, Datenverarbeitungs-fachleute
751 Unternehmer, Geschäftsführer, Geschäftsbereichsleiter	7532 Steuerberater	771 Kalkulatoren, Berechner
7511 Unternehmer, Geschäftsführer	7533 Steuerbevollmächtigte	7711 Kalkulatoren
7512 Geschäftsbereichsleiter, o.n.A.	7534 Gehilfen in steuer- u. wirtschaftsberatenden Berufen	7712 Abrechner, Berechner
7513 Vertriebsleiter	7539 andere Steuerfachleute u. verwandte Berufe	7713 Rechnungsfachleute, Fakturisten
7514 Verwaltungsleiter (n. öffentl. Dienst)	76 Abgeordnete, administrativ entscheidende Berufstätige	772 Buchhalter
7515 Personalleiter	761 Abgeordnete, Minister, Wahlbeamte	7720 Buchhalter, allg.
7516 Produktionsleiter	7611 Abgeordnete	7721 Bilanzbuchhalter
7516 Direktionsassistenten	7612 Präsidenten, Minister, Senatoren	7722 Kontokorrentbuchhalter
7519 andere Geschäftsbereichsleiter	7613 Wahlbeamte, politische Beamte	7723 Lohnbuchhalter
752 Unternehmensberater, Organisatoren	762 Leitende u. administrativ entscheidende Verwaltungsfachleute	7726 Bank-, Sparkassen-, Versicherungs-buchhalter
7520 Unternehmensberater, allg.	7621 Leitende u. administrativ entscheidende Verwaltungsfachleute	7728 Landwirtschaftsbuchhalter
7521 Vertriebsberater	763 Verbandsleiter, Funktionäre	7729 andere Buchhalter
7522 Finanzberater	7631 Verbandsleiter, -geschäftsführer	773 Kassierer
7523 Organisatoren	7632 Funktionäre, Verbandssekretäre	7730 Kassierer, allg.
7524 Personalberater		7731 Kassierer (Laden, Kaufhaus)
7528 Treuhänder		7732 Kassierer (Bank, Sparkasse)
7529 andere Unternehmensberater		7734 Kassenangestellte, -beamte (öffentlicher Dienst)
753 Wirtschaftsprüfer, Steuerberater		

7739	andere Kassierer	7812	Rechtsanwalts- u. Notargehilfen	7825	Sekretärinnen
774	Datenverarbeitungsfachleute	7813	Industriekaufleute	7826	Phonotypisten, Maschinen-
7740	Datenverarbeitungsfachleute, o.n.A.	7814	Personalkaufleute (Sachbearbeitung)		schreiber
7741	Systemanalytiker, Organisatoren	7815	Korrespondenten, Sekretäre (n. öffentlicher Dienst)	7828	Fernschreiber
7742	Anwendungsprogrammierer			783	Datentypisten
7743	Systemprogrammierer	7816	sonstige Sachbearbeiter (auch Immobilien), Werkgehilfen	7831	Datentypisten
7744	Rechenzentrumsfachleute			7832	Datenträgerprüfer
7745	Vertriebsfachleute (EDV)	7818	Karteikräfte, Listenführer, Registratoren	7833	Lochkartensaalleiterinnen
7746	Datenverarbeitungskaufleute	7819	andere Bürofachkräfte	784	Bürohilfskräfte
7748	Informatiker(EDV)	782	<i>Stenographen, Stenotypisten, Maschinenschreiber</i>	7840	Bürohilfskräfte, o. n. A.
7749	andere Datenverarbeitungs-	7821	Stenographen, Stenotypisten	7841	Schreiber (n. Maschine)
	fachleute	7822	Parlaments-, Regierungs-	7842	Rechner (n. Abrechner)
78	Bürofach-, Bürohilfskräfte		stenographen	7843	Büro-, Amtsboten
781	Bürofachkräfte	7823	Stenokontoristen	7844	Amtsgehilfen, Wachtmeister
7810	Bürofachkräfte, allg.	7824	Fremdsprachenschreibkräfte	7845	Belegsortierer u. ähnliche Berufe
7811	Verwaltungsfachkräfte (öffentlicher Dienst)			7849	andere Bürohilfskräfte

V e) Ordnungs-, Sicherheitsberufe (79 - 81)

79	Dienst-, Wachberufe	7944	Theater-, Saaldiener	8052	Fleischbeschauer
791	Werkschutzleute, Detektive	7945	Platz-, Gerätewarte	8053	Tierkörperverwerter
7911	Werkschutzleute	7949	andere Haus-, Gewerbediener	8054	Anatomiegehilfen
7912	Hotel-, Warenhausdetektive	80	Sicherheitswahrer	8055	Leichenbestatter
7913	Detektive	801	Soldaten, Grenzschutz-, Polizei-	8059	andere gesundheitssichernde Berufe
792	Wächter, Aufseher		bedienstete	81	Rechtswahrer, -berater
7920	Wächter, Aufseher, o. n. A.	8011	Soldaten, Grenzschutz-, Polizei-	811	Rechtsfinder
7921	Parkanlagen-, Flurwächter		bedienstete	8111	Richter, Staatsanwälte
7922	Fahrzeugwächter, Garagenwarte	802	Berufsfeuerwehrleute	812	Rechtspfleger
7923	Gebäude-, Grundstückswächter	8021	Berufsfeuerwehrleute	8121	Rechtspfleger
7924	Sammlungs- u. ähnliche Aufseher	803	Sicherheitskontrolleure	813	Rechtsvertreter, -berater
7925	Ordner, Platzanweiser	8030	Sicherheitskontrolleure, o. n. A.	8130	Juristen, o. n. A.
7926	Garderoben-, Toilettenwärter	8031	Gewerbeaufseher	8131	Rechtsanwälte
7928	Badewärter	8032	Eichbeamte	8132	Notare
7929	andere Wächter, Aufseher	8033	Baukontrolleure	8133	Rechtsanwälte u. Notare
793	Pförtner, Hauswarte	8034	Umweltschutzbeauftragte	8134	Justitiare, Syndizi
7931	Pförtner	8035	Taucher	8135	Patentanwälte, -ingenieure
7932	Werkspfortner u. ähnliche Berufe	8037	Sicherheitskontrollhelfer	8136	Rechtsbeistände
7933	Hauswarte	804	Schornsteinfeger	8138	Datenschutzbeauftragte
7934	Schulhausmeister	8041	Bezirksschornsteinfeger	8139	andere Rechtsvertreter, -berater
794	Haus-, Gewerbediener	8042	Schornsteinfeger	814	Rechtsvollstrecker
7941	Hoteldiener, -burschen	805	Gesundheitssichernde Berufe	8141	Vollstreckungsbeamte
7942	Institutsdiener	8051	Desinfektoren, Schädlingbekämpfer	8142	Vollzugsbeamte
7943	Gewerbediener				

V f) Schriftwerkschaffende, schriftwerkordnende sowie künstlerische Berufe (82 - 83)

82	Publizisten, Dolmetscher, Bibliothekare	8313	Chorleiter	8351	Bühnen-, Filmausstatter
821	Publizisten	8314	Instrumental-, Orchestermusiker	8352	Technische Bühnenleiter, -inspektoren
8211	Schriftsteller	8319	andere Musiker	8353	Toningenieur, -techniker
8212	Dramaturgen	832	Darstellende Künstler	8354	Bildingenieur, -techniker
8213	Lektoren	8321	Bühnenleiter	8355	Beleuchter
8214	Redakteure	8322	Regisseure	8356	Cutter
8215	Journalisten	8323	Ballettvorstände	8357	technische Bühnen- u. Studiohilfsberufe
8216	Rundfunk-, Fernsehsprecher	8324	Sänger	8358	Filmvorführer
8219	andere Publizisten	8325	Tänzer	8359	andere technische Bühnen- u. Studioberufe
822	Dolmetscher, Übersetzer	8326	Schauspieler	836	Raum-, Schauwerbegestalter
8221	Dolmetscher	8327	Künstlerische Bühnen- u. Studiohilfsberufe	8361	Schauwerbegestalter
8222	Übersetzer	8328	Vortragskünstler	8362	Innenarchitekten
8223	fremdsprachliche Rundfunk-	8329	andere darstellende Künstler	8369	andere Raum-, Schauwerbegestalter
	auswerter	833	Bildende Künstler, Graphiker	837	Photographen
823	Bibliothekare, Archivare, Museumsfachleute	8331	Bildhauer, Modelleure	8370	Photographen, allg.
8231	wissenschaftliche Bibliothekare	8332	Kunstmaler, -zeichner	8371	Werbe-, Industriephographen
8232	Büchereifachleute, Bibliotheks-	8333	Graphiker	8372	Reproduktionsphotographen
	assistenten (n. Wissenschaftler)	8334	Designer, Layouter	8373	Kameraleute
8233	wissenschaftliche Archivare, Doku-mentare	8335	Textilmustergestalt er	8374	Bildberichterstatter
8234	Archiv-, Dokumentarfachleute (n. Wissenschaftler)	8336	Restauratoren (Bilder)	8375	Lichtdruckretuscheure
8235	Museumsfachleute	8338	Photogravurzeichner	8376	sonstige Retuscheure
8237	Bücherei-, Archivhelfer	8339	andere bildende Künstler	8379	andere Photographen
83	Künstler u. zugeordnete Berufe	834	Dekorationen-, Schildermaler	838	Artisten, Berufssportler, künstlerische Hilfsberufe
831	Musiker	8341	Dekorationsmaler	8381	Artisten
8311	Komponisten	8342	Schilder- u. Lichtreklamehersteller		
8312	Dirigenten	8347	Dekorationen-, Schildermalerhelfer		
		835	Künstlerische u. zugeordnete Berufe der Bühnen-, Bild- u. Tontechnik		

8382	Pferdewirte, Jockeys u. verwandte Berufe	8385	sonstige Berufssportler	8388	Mannequins, Dressmen, Photomodelle
8383	Berufsfußballspieler	8386	Kleindarsteller, Statisten, Komparsen	8389	andere künstlerische Hilfsberufe
8384	Bergführer				

V g) Gesundheitsdienstberufe (84 - 85)

84	Ärzte, Apotheker	8521	Masseur	8543	Wochenpflegerinnen
841	Ärzte	8522	medizinische Bademeister	855	Diätassistenten, Pharmazeutisch-technische Assistenten
8410	Praktische Ärzte, Ärzte, o. n. A.	8523	Krankengymnasten	8551	Diätassistenten
8411	Allg.(fach)-, Kinderärzte, Internisten	8524	Bewegungstherapeuten	8552	Ernährungsberater
8412	Chirurgen, Orthopäden	8525	Therapeuten für Sprech- u. Hörstörungen	8553	Pharmazeutisch-technische Assistenten
8413	Hals-, Nasen- u. Ohrenärzte	8526	Therapeuten für Sehstörungen	856	Sprechstundenhelfer
8414	Augenärzte	8528	Beschäftigungs-, Kunsttherapeuten	8560	Sprechstundenhelfer, o. n. A.
8415	Frauenärzte	8529	andere Therapeuten	8561	Arzthelferinnen
8416	Radiologen	853	Krankenschwestern, -pfleger, Hebammen	8562	Zahnarzthelferinnen
8418	Neurologen, Psychiater, Psychotherapeuten (Ärzte)	8530	Krankenschwestern, -pfleger, allg.	8563	Tierarzthelferinnen
8419	andere Fachärzte	8531	Unterrichtsschwestern, -pfleger, Lehrhebammen	8564	Arztsekretärinnen
842	Zahnärzte	8532	Säuglings-, Kinderkranken-schwestern	857	Medizinallaboranten
8421	Zahnärzte	8533	Psychiatrieschwestern, -pfleger	8571	Medizinisch-technische Assistenten, medizinische Laboranten
8422	Fachzahnärzte	8534	Operationsschwestern, -pfleger	8572	Röntgenassistenten
843	Tierärzte	8535	Anästhesieschwestern, -pfleger	8573	Veterinärmedizinisch-technische Assistenten
8431	Tierärzte	8536	Hebammen	8574	Psychologisch-technische Assistenten
844	Apotheker	8538	Gemeindeschwestern, -pfleger u. ähnliche Berufe	8575	Zahnmedizinisch-technische Laboranten
8441	Apotheker	8539	andere Funktionskrankenschwestern, -pfleger	8579	andere Medizinallaboranten
85	Übrige Gesundheitsdienstberufe	854	Helfer in der Krankenpflege		
851	Heilpraktiker	8541	Krankenpflegehelfer		
8511	Heilpraktiker	8542	Sanitäter		
8512	Psychotherapeuten (n. Ärzte)				
852	Masseur, Krankengymnasten u. verwandte Berufe				
8520	Masseur u. medizinische Bademeister, o. n. A.				

V h) Sozial- und Erziehungsberufe, anderweitig n. genannte geistes- und naturwissenschaftliche Berufe (86 - 89)

86	Sozialpflegerische Berufe	87	Lehrer	8746	Fachlehrer für Seefahrt
861	Sozialarbeiter, Sozialpfleger	871	Hochschullehrer, Dozenten an höheren Fachschulen u. Akademien	8748	Pädagogische Assistenten
8610	Sozialarbeiter, Fürsorger, Wohlfahrtspfleger, o. n. A.	8710	Hochschullehrer, Dozenten an höheren Fachschulen u. Akademien, o. n. A.	8749	andere Fachlehrer
8611	Gesundheitsaufseher, -fürsorger	8711	Hochschullehrer	875	Lehrer für musische Fächer, a.n.g.
8612	Ehe-, Erziehungsberater	8712	wissenschaftliche Assistenten u. verwandte Berufe	8751	Kunst-, Zeichenlehrer, a. n. g.
8613	Jugendpfleger, -fürsorger	8713	Fachhochschullehrer	8752	Musik-, Gesanglehrer, a. n. g.
8614	Altenpfleger	8714	Dozenten an höheren Fachschulen u. Akademien	876	Sportlehrer
8615	Haus-, Familienpfleger	872	Gymnasiallehrer	8760	Sportlehrer, allg.
8616	Sozialpflegerische Berufe, a. n. g.	8721	Gymnasiallehrer	8761	Fußballtrainer, -lehrer
8619	andere Sozialarbeiter, -pfleger	873	Real-, Volks-, Sonderschullehrer	8762	Wassersportlehrer
862	Heimleiter, Sozialpädagogen	8730	Real-, Volks-, Sonderschullehrer, o.n.A.	8763	Skilehrer
8621	Jugendheimleiter	8731	Realschullehrer	8764	Tanzlehrer
8622	Erwachsenenheimleiter	8732	Grund- u. Hauptschullehrer	8765	Gymnastiklehrer
8623	Heimerzieher (n. Kindergärtnerinnen)	8733	Sonderschullehrer	8766	Reit- u. Fahrlehrer
8624	Sozialpädagogen	8734	Fachlehrer an allg.bildenden Schulen	8768	Tennislehrer
8625	Heimlehrer	8735	Schulassistenten	8769	andere Sportlehrer
8627	Sozialpädagogenhelfer	874	Fachschul-, Berufsschul-, Werklehrer	877	Sonstige Lehrer
8628	Diakone	8740	Fach-, Fachschul-, Berufsschullehrer, o. n. A.	8771	Fahrschullehrer
8629	andere Heimleiter, Sozialpädagogen	8741	Lehrer an beruflichen Schulen (gewerblich-technisch)	8772	Fluglehrer
863	Arbeits-, Berufsberater	8742	Lehrer an beruflichen Schulen (kaufmännisch)	8773	Freizeitlehrer
8631	Arbeitsberater u. -vermittler (BA)	8743	Lehrer an beruflichen Schulen (Hauswirtschaft)	8774	Lehrer im Gesundheitsbereich
8632	Berufsberater	8744	Lehrer an beruflichen Schulen (Landwirtschaft)	8775	Lehrlingsausbilder (n. Ausbildungsmeister), Personaltrainer
8633	Bildungs-, Studienberater	8745	Lehrer für Fachpraxis an beruflichen Schulen	8776	Lehrer i. d. Erw.-bildung, a. n. g.
8634	Beratungslehrer, Schulberater			8778	Privatstundenlehrer, a. n. g.
864	Kindergärtnerinnen, Kinderpflegerinnen			8779	andere sonstige Lehrer
8641	Erzieherinnen, a. n. g.			88	Geistes- u. naturwiss. Berufe, a.n.g.
8642	Kindergartenleiterinnen			881	Wirtschafts- u. Sozialwissenschaftler, a.n.g., Statistiker
8643	Säuglings-, Kinderpflegerinnen (n. Kinderkrankenschwestern oder Haus-gehilfinnen)			8811	Volkswirte u. verwandte Berufe
8647	Kindergarten-, Kinderpflegehelferinnen			8812	Dipl.-Kaufleute, Dipl.-Betriebswirte, o. n. A.
				8813	sonstige Betriebswirte, o. n. A.
				8814	Marktforscher, Statistiker
				8815	Psychologen

8816	Soziologen	8826	Musik-, Theaterwissenschaftler	891	<i>Seelsorger</i>
8818	Politologen	8828	Pädagogen, a. n. g.	8911	Seelsorger
8819	and. Wirtschafts- u. Sozialwissen- schaftler.	8829	andere Geisteswissenschaftler	892	<i>Angehörige geistl. Orden u. Mutter-häuser o.A. einer Berufstätigkeit</i>
882	<i>Geisteswissenschaftler, a. n. g.</i>	883	<i>Naturwissenschaftler, a. n. g.</i>	8921	Angehörige geistl. Orden u. Mutter-häuser o.A. einer Berufstätigkeit
8821	Germanisten u. verwandte Berufe	8831	Biologen	893	<i>Seelsorge-, Kulthelfer</i>
8822	Romanisten	8832	Agrarwissenschaftler	8931	Seelsorge-, Kulthelfer
8823	sonstige Philologen, Sprachforscher	8833	sonstige Biologen		
8824	Philosophen, Religionswissenschaftler	8834	Geographen		
8825	Historiker, Archäologen, Völker- kundler	8835	Geowissenschaftler		
		8836	Geophysiker, Astronomen		
		8838	Meteorologen		
		8839	andere Naturwissenschaftler		
		89	Seelsorger		

V i) Allgemeine Dienstleistungsberufe (90 - 93)

90	Körperpfleger	92	Hauswirtschaftliche Berufe	9320	Färber u. Chemischreiniger, allg.
901	<i>Friseur</i>	921	<i>Hauswirtschaftsverwalter</i>	9321	Chemischreiniger
9010	Friseure, o. n. A.	9210	Hauswirtschaftsverwalter, o.n.A.	9322	Färber (in der chemischen Reinigung)
9011	Damenfriseure	9211	Hauswirtschaftsleiterinnen	9327	Textilreiniger-, Färberhelfer
9012	Herrenfriseure	9212	Hauswirtschaftlerinnen	9329	andere Textilreiniger
9013	Perückenmacher	9213	Haus- u. Ernährungswirtschaftler	933	<i>Raum-, Hausratreiniger</i>
9014	Theaterfriseure	9214	Beschließerinnen	9331	Raumpfleger, -reiniger
902	<i>Sonstige Körperpfleger</i>	9215	Hausdamen	9332	Geschirr-, Besteckreiniger
9021	Kosmetikerinnen	9219	andere Hauswirtschaftsverwalter	9339	andere Raum- u. Hausratreiniger
9022	Handpfleger	922	<i>Verbraucherberater</i>	934	<i>Glas-, Gebäudereiniger</i>
9023	Fußpfleger	9220	Verbraucherberater, allg.	9341	Glasreiniger
9029	andere Körperpfleger	9221	Hauswirtschaftsberater	9342	Gebäudereiniger
91	Gästebetreuer	9222	Energieberater	9343	Fassadenreiniger
911	<i>Gastwirte, Hoteliers, Gaststätten- kaufleute</i>	9229	andere Verbraucherberater	9349	andere Glas-, Gebäudereiniger
9111	Hoteliers, Gaststättenbesitzer, - pächter	923	<i>Hauswirtschaftliche Betreuer</i>	935	<i>Straßenreiniger, Abfallbeseitiger</i>
9112	Hotel-, Gaststättengeschäftsführer	9230	Hauswirtschaftliche Betreuer, o.n.A.	9350	Straßenreiniger, Abfallbeseitiger, allg.
9113	Hotel-, Gaststättenkaufleute	9231	Hauswirtschaftsgehilfinnen	9351	Straßenreiniger
9114	Hotelfachleute	9232	Hauswirtschaftstechnische Helfer	9352	Müllarbeiter
9115	Hotel-, Gaststätten- empfangspersonal	9233	Zimmermädchen	9353	Kanalisationsreiniger
9119	andere Gästebetreuer	9234	Schlafwagenschaffner	9354	Kläranlagenwärter
912	<i>Kellner, Stewards</i>	9235	Kajüstewards	9359	andere Straßenreiniger, Abfall- beseitiger
9121	Oberkellner, Chefstewards	9236	Diener, Zofen, Ankleiderinnen	936	<i>Fahrzeugreiniger, -pfleger</i>
9122	Restaurantfachleute, Kellner	9237	hauswirtschaftliche Helfer	9360	Fahrzeugreiniger, -pfleger, o. n. A.
9123	Stewards (Flugzeug)	9238	Kinder mädchen (n. Kinder- gärtnerinnen, Erzieherinnen)	9361	Autowäscher, -pfleger
9124	Stewards (Schiff)	9239	andere hauswirtschaftliche Betreuer	9362	Schienenfahrzeugreiniger
9127	Kellnerhilfskräfte	93	Reinigungsberufe	9363	Schiffs(wand)reiniger
9129	andere Kellner, Stewards	931	<i>Wäscher, Plätter</i>	9369	andere Fahrzeugreiniger, -pfleger
913	<i>Übrige Gästebetreuer</i>	9310	Wäscher u. Plätter, allg.	937	<i>Maschinen-, Behälterreiniger u. verwandte Berufe</i>
9130	Hotelangestellte, o. n. A.	9311	Büglerinnen im Färber- u. Chemisch-reinigerhandwerk	9371	Maschinen-, Anlagenreiniger u. Schmierer
9131	Speisen- u. Getränkeherausgeber	9312	sonstige Bügler	9372	Behälter-, Rohrreiniger
9132	Getränkemixer	9313	Wäscher	9373	Getränkeleitungs-, Flaschenreiniger
9133	Hotel- u. Gaststättengehilfinnen	9317	Wäscher-, Plätterhelfer	9379	andere Maschinen-, Behälterreiniger
9134	Fachgehilfen im Gastgewerbe	9319	andere Wäscher, Plätter		
9135	Hallengehilfen	932	<i>Textilreiniger, Färber u. Chemisch-reiniger</i>		
9136	Hotel-, Gaststättenportiers				
9139	andere Gästebetreuer				

VI. Sonstige Arbeitskräfte

97	Mith. Familienangehörige außerhalb der Landwirtschaft, a.n.g.	9811	Auszubildende m. noch n. fest- stehendem Ausbildungsberuf	9832	Sonstige Arbeitskräfte (arbeitsuchend) m. noch n. best. Beruf
971	<i>Mith. Familienangehörige außerh. d. Landwirtschaft, a. n. g.</i>	982	<i>Praktikanten, Volontäre m. noch n.feststehendem Beruf</i>	99	Arbeitskräfte o. nähere Tätigkeits-angabe
9711	Mith. Familienangehörige außerh. d. Landwirtschaft, a. n. g.	9821	Praktikanten, Volontäre mit noch n. feststehendem Beruf	991	<i>Arbeitskräfte o. nähere Tätigkeits- angabe</i>
98	Arbeitskräfte m. noch n. best. Beruf	983	<i>Arbeitskräfte (arbeitsuchend) m. noch n. best. Beruf</i>	9911	Arbeitskräfte o. nähere Tätigkeits- angabe
981	<i>Auszubildende m. noch n. fest- stehendem Ausbildungsberuf</i>	9831	Schulentlassene (arbeitsuchend) m. noch n. best. Beruf		

7.3. Internationale Standardklassifikation der Berufe (ISCO88)

1 Angehörige gesetzgebender Körperschaften, leitende Verwaltungsbedienstete und Führungskräfte in der Privatwirtschaft

11 Angehörige gesetzgebender Körperschaften und leitende Verwaltungsbedienstete	1221 Produktions- u. Operationsleiter in d. Landwirtschaft, Jagd, Forstwirtschaft und Fischerei	1234 Werbeleiter und Leiter der Öffentlichkeitsarbeit
111 Angehörige gesetzgebender Körperschaften	1222 Produktions- und Operationsleiter im Verarbeitenden Gewerbe	1235 Versorgungs- und Vertriebsleiter
1110 Angehörige gesetzgebender Körperschaften	1223 Produktions- und Operationsleiter im Baugewerbe	1236 Leiter der EDV-Abteilung
112 Leitende Verwaltungsbedienstete	1224 Produktions- und Operationsleiter im Groß- und Einzelhandel	1237 Forschungs- und Entwicklungsleiter
1120 Leitende Verwaltungsbedienstete	1225 Produktions- und Operationsleiter in Restaurants und Hotels	1239 Sonstige Bereichsleiter, a.n.g.
113 Traditionelle Ortsvorsteher	1226 Produktions- und Operationsleiter im Transportwesen, in der Lagerei und Nachrichtenübermittlung,	13 Betriebsleiter o.n.A.
1130 Traditionelle Ortsvorsteher	1227 Produktions- und Operationsleiter in gewerblichen Dienstleistungsunternehmen	131 Betriebsleiter
114 Leitende Bedienstete von Interessenorganisationen	1228 Produktions- und Operationsleiter in Körperpflege-, Pflege-, Reinigungs- und verwandten Dienstleistungsunternehmen	1311 Betriebsleiter in d. Landwirtschaft, Jagd, Forstwirtschaft und Fischerei
1141 Leitende Bedienstete politischer Parteien	1229 Produktions- und Operationsleiter, a.n.g.	1312 Betriebsleiter im verarbeitenden Gewerbe
1142 Leitende Bedienstete von Arbeitgeber- und Arbeitnehmer sowie anderen Wirtschaftsverbänden	123 Sonstige Bereichsleiter	1313 Betriebsleiter im Baugewerbe
1143 Leitende Bedienstete humanitärer u. anderen Interessenorganisationen	1231 Finanzdirektoren und Verwaltungsleiter	1314 Betriebsleiter im Groß- und Einzelhandel
12 Geschäftsleiter und Geschäftsbereichsleiter in großen Unternehmen o.n.A.	1232 Personalleiter und Sozialdirektoren	1315 Betriebsleiter von Restaurants und Hotels
121 Direktoren u. Hauptgeschäftsführer	1233 Verkaufs- und Absatzleiter	1316 Betriebsleiter im Transportwesen, in der Lagerei und Nachrichtenübermittlung
1210 Direktoren u. Hauptgeschäftsführer		1317 Betriebsleiter von gewerblichen Dienstleistungsunternehmen
122 Produktions- und Operationsleiter		1318 Betriebsleiter von Körperpflege-, Pflege-, Reinigungs- und verwandten Dienstleistungsunternehmen
		1319 Betriebsleiter, a.n.g.

2 Wissenschaftler

21 Physiker, Mathematiker u. Ingenieurwissenschaftler	2212 Pharmakologen, Pathologen und verwandte Wissenschaftler	241 Unternehmensberatungs- und Organisationsfachkräfte
211 Physiker, Chemiker und verwandte Wissenschaftler	2213 Agrar- u. verwandte Wissenschaftler	2411 Wirtschaftsrechnungssachverständige, Buchprüfer
2111 Physiker und Astronomen	222 Mediziner (ohne Krankenpflege)	2412 Personalfachleute, Berufsberater und Berufsanalytiker
2112 Meteorologen	2221 Ärzte	2419 Unternehmensberatungs- und Organisationsfachkräfte, a.n.g.
2113 Chemiker	2222 Zahnärzte	242 Juristen
2114 Geologen und Geophysiker	2223 Tierärzte	2421 Anwälte
212 Mathematiker, Statistiker und verwandte Wissenschaftler	2224 Apotheker	2422 Richter
2121 Mathematiker und verwandte Wissenschaftler	2229 Mediziner (ohne Krankenpflege), a.n.g.	2429 Juristen, a.n.g.
2122 Statistiker	223 Wissenschaftliche Krank- und Geburtshilfefachkräfte	243 Archivare, Bibliothekare und Informationswissenschaftler
213 Informatiker	2230 Wissenschaftliche Krankenpflege- und Geburtshilfefachkräfte	2431 Archivare und Kuratoren
2131 Systemplaner und Systemanalytiker	23 Wissenschaftliche Lehrkräfte	2432 Bibliothekare und verwandte Informationswissenschaftler
2132 Programmierer	231 Universitäts- und Hochschulehrer	244 Sozialwissenschaftler und verwandte Berufe
2139 Informatiker, a.n.g.	2310 Universitäts- und Hochschulehrer	2441 Wirtschaftswissenschaftler
214 Architekten, Ingenieure und verwandte Wissenschaftler	232 Lehrer des Sekundarbereiches	2442 Soziologen, Anthropologen und verwandte Wissenschaftler
2141 Architekten, Stadt- und Verkehrsplaner	2320 Lehrer des Sekundarbereiches	2443 Philosophen, Historiker und Politologen
2142 Bauingenieure	233 Wissenschaftliche Lehrer des Primar- und Vorschulbereiches	2444 Philologen, Übersetzer und Dolmetscher
2143 Elektroingenieure	2331 Wissenschaftliche Lehrer des Primarbereiches	2445 Psychologen
2144 Elektronik- und Fernmeldeingenieure	2332 Wissenschaftliche Lehrer des Vorschulbereiches	2446 Sozialarbeiter
2145 Maschinenbauingenieure	234 Wissenschaftliche Sonderschullehrer	245 Schriftsteller, bildende oder darstellende Künstler
2146 Chemieingenieure	2340 Wissenschaftliche Sonderschullehrer	2451 Autoren, Journalisten und andere Schriftsteller
2147 Bergbauingenieure, Metallurgen und verwandte Wissenschaftler	235 Sonstige wissenschaftliche Lehrkräfte	2452 Bildhauer, Maler und ver. Künstler
2148 Kartographen und Vermessungsingenieure	2351 Lehrmethodenspezialisten	2453 Komponisten, Musiker und Sänger
2149 Architekten, Ingenieure u. verwandte Wissenschaftler, a.n.g.	2352 Schulräte	2454 Choreographen und Tänzer
22 Biowissenschaftler und Mediziner	2359 Sonstige wissenschaftliche Lehrkräfte, a.n.g.	2455 Film- Bühnen- und sonstige Schauspieler, Regisseure
221 Biowissenschaftler	24 Sonstige Wissenschaftler	246 Geistliche, Seelsorger
2211 Biologen, Botaniker, Zoologen und verwandte Wissenschaftler		2460 Geistliche, Seelsorger

3 Techniker und gleichrangige nichttechnische Berufe

31 Fachkräfte in der Physik und den Ingenieurwissenschaften	322 Moderne medizinische Fachberufe (ohne Krankenpflege)	3419 Finanz- und Verkaufsfachkräfte, a.n.g.
311 Physikalische u. ingenieurwissenschaftliche Techniker	3221 Medizinische Assistenten	342 Vermittler gewerblicher Dienstleistungen und Handelsmakler
3111 Chemo- und Physikotechniker	3222 Hygienetechniker, -inspektoren	3421 Handelsmakler
3112 Bautechniker	3223 Diätassistenten u. Ernährungsberater	3422 Vermittler von Abrechnungs- und Speditionsdienstleistungen
3113 Elektrotechniker	3224 Augenoptiker	3423 Arbeits- und Personalvermittler
3114 Elektronik- und Femmelde-techniker	3225 Zahnmedizinische Assistenten	3429 Vermittler gewerblicher Dienstleistungen und Handelsmakler, a.n.g.
3115 Maschinenbautechniker	3226 Physiotherapeuten u. verwandte Berufe	343 Verwaltungsfachkräfte
3116 Chemiebetriebs- und Verfahrenstechniker	3227 Veterinärmedizinische Assistenten	3431 Verwaltungsssekretäre und verwandte Fachkräfte
3117 Bergbau- und Hüttentechniker	3228 Pharmazeutische Assistenten	3432 Fachkräfte für Rechts- und verwandte Angelegenheiten
3118 Technische Zeichner	3229 Moderne medizinische Fachberufe (ohne Krankenpflege), a.n.g.	3433 Buchhalter
3119 Physikalische und ingenieurwissenschaftliche Techniker, a.n.g.	323 Nicht-wissenschaftliche Krankenpflege- und Geburts- hilfefachkräfte	3434 Statistische, mathematische und verwandte Fachkräfte
312 Datenverarbeitungsfachkräfte	3231 Nicht-wissenschaftliche Krankenschwestern/-pfleger	3439 Verwaltungsfachkräfte, a.n.g.
3121 Datenverarbeitungsassistenten	3232 Nicht-wissenschaftliche Hebammen/Geburtshelfer	344 Zoll-, Steuer- und verwandte Fachkräfte der öffentlichen Verwaltung
3122 Bediener von Datenverarbeitungsanlagen	324 Heilpraktiker, Geistheiler und Gesundheitsbeter	3441 Zoll- und Grenzschutzinspektoren
3123 Fachkräfte für Industrieroboter	3241 Heilpraktiker	3442 Staatliche Steuer- und Abgabenbedienstete
313 Bediener optischer und elektronischer Anlagen	3242 Geistheiler und Gesundheitsbeter	3443 Staatliche Sozialverwaltungsbedienstete
3131 Photographen und Bediener von Bild- und Tonaufzeichnungsanlagen	33 Nicht-wissenschaftliche Lehrkräfte	3444 Staatliche Bedienstete bei Paß, Lizenz- und Genehmigungsstellen
3132 Fernseh-, Rundfunk- und Fernmeldeanlagenbediener	331 Nicht-wissenschaftliche Lehrkräfte des Primarbereiches	3449 Zoll-, Steuer- und verwandte Fachkräfte der öffentlichen Verwaltung, a.n.g.
3133 Bediener medizinischer Geräte	332 Nicht-wissenschaftliche Lehrkräfte des Vorschulbereiches	345 Polizeikommissare und Detektive
3139 Bediener optischer u. elektronischer Anlagen, a.n.g.	333 Nicht-wissenschaftliche Sonderschullehrkräfte	346 Sozialpflegerische Berufe
314 Schiffs- und Flugzeugführer, -ingenieure und Flugsicherungsbedienstete	330 Nicht-wissenschaftliche Sonderschullehrkräfte	347 Künstlerische, Unterhaltungs- u. Sportberufe
3141 Schiffsingenieure	334 Sonstige nicht-wissenschaftliche Lehrkräfte	3471 Dekorateure u. gewerbliche Designer
3142 Deckoffiziere und Lotsen	3340 Sonstige nicht-wissenschaftliche Lehrkräfte	3472 Rundfunk- und Fernsehsprecher u. sonstige Ansager
3143 Flugzeugführer und verwandte Berufe	34 Sonstige Fachkräfte (mittlere Qualifikationsebene)	3473 Straßen-, Nachtclub- und verwandte Musiker, Sänger und Tänzer
3144 Flugverkehrslotsen	341 Finanz- und Verkaufsfachkräfte	3474 Clowns, Zauberer, Akrobaten und verwandte Fachkräfte
3145 Flugsicherungstechniker	3411 Effektenhändler, -makler und Finanzmakler	3475 Athleten, Berufssportler und verwandte Fachkräfte
315 Sicherheits- und Qualitätskontrolleure	3412 Versicherungsvertreter	348 Ordensbrüder/-schwestern und Seelsorgehelfer
3151 Baukontrolleure, Brandschutzinspektoren und Brandschauer	3413 Immobilienmakler	3480 Ordensbrüder/-schwestern und Seelsorgehelfer
3152 Sicherheits-, Gesundheits- und Qualitätskontrolleure	3414 Reiseberater und -veranstalter	
32 Biowissenschaftliche und Gesundheitsfachkräfte	3415 Technische und kaufmännische Handelsvertreter	
321 Biotechniker und verwandte Berufe	3416 Einkäufer	
3211 Biotechniker	3417 Taxatoren und Versteigerer	
3212 Agrar- und Forstwirtschaftstechniker		
3213 Land- u. forstwirtschaftliche Berater		

4 Bürokräfte, kaufmännische Angestellte

41 Büroangestellte ohne Kundenkontakt	413 Materialverwaltungs- u. Transportangestellte	42 Büroangestellte mit Kundenkontakt
411 Sekretärinnen und Tastaturbediener	4131 Lagerverwalter	421 Kassierer, Schalter- und andere Angestellte
4111 Stenographen, Stenotypisten, Maschinenschreiber	4132 Material- und Fertigungsplaner	4211 Kassierer und Kartenverkäufer
4112 Bediener von Textverarbeitungs- und verwandten Anlagen	4133 Speditionsangestellte	4212 Bank-, Post- und andere Schalterbedienstete
4113 Datenerfasser	414 Bibliotheks-, Post- u. verwandte Angestellte	4213 Buchmacher und Croupiers
4114 Rechenmaschinenbediener	4141 Bibliotheks- u. Registraturangestellte	4214 Pfandleiher und Geldverleiher
4115 Sekretärinnen	4142 Postverteiler und -sortierer	4215 Inkassobeauftragte und verwandte Arbeitskräfte
412 Angestellte im Rechnungswesen	4143 Kodierer, Korrekturleser und verwandte Kräfte	422 Kundeninformationsangestellte
4121 Rechnungswesen- und Buchhaltungsangestellte	4144 Schreiber und verwandte Arbeitskräfte	4221 Reisebüro- und verwandte Angestellte
4122 Statistik- und Finanzangestellte	419 Sonstige Büroangestellte	4222 Empfangsbürokräfte und Auskunftspersonal
	4190 Sonstige Büroangestellte	4223 Telefonisten

5 Dienstleistungsberufe, Verkäufer in Geschäften und auf Märkten

51 Personenbezogene Dienstleistungsberufe und Sicherheitsbedienstete	5139	Pflege- und verwandte Berufe, a.n.g.	5162	Polizisten
511 Reisebegleiter und verwandte Berufe	514 Sonstige personenbezogenen Dienstleistungsberufe		5163	Gefängnisaufseher
5111 Reisebegleiter und Stewards	5141	Friseure, Kosmetiker und verwandte Berufe	5169	Sicherheitsbedienstete, a.n.g.
5112 Schaffner	5142	Gesellschafter und Zofen/Kammerdiener	52 Modelle, Verkäufer und Vorführer	
5113 Reiseführer	5143	Leichenbestatter und Einbalsamierer	521 Mannequins/Dressmen und sonstige Modelle	
512 Dienstleistungsberufe im hauswirtschaftlichen Bereich und im Gaststättengewerbe	5149	Sonstige personenbezogenen Dienstleistungsberufe, a.n.g.	5210	Mannequins/Dressmen und sonstige Modelle
5121 Hauswirtschaftler und verwandte Berufe	515 Astrologen, Wahrsager und verwandte Berufe		522 Verkäufer und Vorführer und Geschäften	
5122 Köche	5151	Astrologen und verwandte Berufe	5220	Verkäufer und Vorführer und Geschäften
5123 Kellner und Barkeeper	5152	Wahrsager, Handleser und verwandte Berufe	523 Verkaufsstand und Marktstandverkäufer	
513 Pflege- und verwandte Berufe	516 Sicherheitsbedienstete		5230	Verkaufsstand und Marktstandverkäufer
5131 Kinderpfleger	5161	Feuerwehrleute		
5132 Pflegekräfte in Institutionen				
5133 Haus- und Familienpfleger				

6 Fachkräfte in der Landwirtschaft und Fischerei

61 Fachkräfte in der Landwirtschaft und Fischerei (Marktproduktion)	6122	Geflügelzüchter	615 Fischer, Jäger und Fallensteller	
611 Gärtner und Ackerbauern (Marktproduktion)	6123	Imker und Seidenraupenzüchter	6151	Züchter von Wasserlebewesen
6111 Feldfrucht- und Gemüseanbauer	6124	Züchter/Halter v. gemischten Tierarten	6152	Binnen- und Küstenfischer
6112 Baum- und Strauchfrüchteanbauer	6129	Tierwirtschaftliche u. verwandte Berufe (Marktproduktion), a.n.g.	6153	Hochseefischer
6113 Gärtner, Saat- und Pflanzenzüchter	613 Ackerbauern und Tierzüchter/-halter (Marktproduktion)		6154	Jäger und Fallensteller
6114 Ackerbauern f. gemischte Anbaukulturen	6130	Ackerbauern und Tierzüchter/-halter (Marktproduktion)	62 Arbeitskräfte in der Landwirtschaft und Fischerei (Eigenbedarfsproduktion)	
612 Tierwirtschaftliche und verwandte Berufe (Marktproduktion)	614 Forstarbeitskräfte und verwandte Berufe		621 Arbeitskräfte in Landwirtschaft u. Fischerei (Eigenbedarfsproduktion)	
6121 Milchviehhalter und Nutztierzüchter	6141	Waldarbeiter und Holzfäller	6210	Arbeitskräfte in Landwirtschaft u. Fischerei (Eigenbedarfsproduktion)
	6142	Köhler und verwandte Berufe		

7 Handwerks- und verwandte Berufe

71	Mineralgewinnungs- und Bau-berufe		Baumetalverformer u. verw. Berufe	7244	Telefon- u. Telegrapheninstallateure und -wartungspersonal
711	Bergleute, Sprengmeister, Steinbearbeiter und Steinbildhauer	7211	Former und Kernmacher (für Metallguss)	7245	Elektrokabel-, Elektroleitungs-monteur und -wartungspersonal
7111	Bergleute und Steinbrecher	7212	Schweißer und Brennschneider	73	Präzisionsarbeiter, Kunsthandwerker, Drucker und verwandte Berufe
7112	Sprengmeister	7213	Blechkaltverformer	731	Präzisionsarbeiter f. Metall und verwandte Werkstoffe
7113	Steinspalt er, -bearbeiter und Stein-bildhauer	7214	Baumetalverformer u. Metallbaumonteur	7311	Präzisionsinstrumentenmacher und -instandsetzer
712	Baukonstruktions- und verwandte Berufe	7215	Verspannungsmonteur u. Seilspleißer	7312	Musikinstrumentenmacher und -stimmer
7121	Bauhandwerker (traditionelle Materialien)	7216	Taucher	7313	Schmuckwarenhersteller und Edelmetallbearbeiter
7122	Maurer, Bausteinmetzen	722	Grobschmiede, Werkzeugmacher u. verw. Berufe	732	Töpfer, Glasmacher und verwandte Berufe
7123	Betonierer, Betonoberflächen-fertigmacher u. verw. Berufe	7221	Grobschmiede, Hammerschmiede und Schmiedepresser	7321	Schleifscheibenformer, Töpfer und verwandte Berufe
7124	Zimmerer, Bautischler	7222	Werkzeugmacher und verwandte Berufe	7322	Glasmacher, -schneider, -schleifer und -polierer
7129	Baukonstruktions- u. verw. Berufe, a.n.g.	7223	Werkzeugmaschinen-einrichter und Einrichter/Bediener	7323	Glasgraveure und -ätzer
713	Ausbau- und verwandte Berufe	7224	Metallschleifer, Metallpolierer und Werkzeugschärfer	7324	Glas-, Keramik- und verw. Dekormaler
7131	Dachdecker	723	Maschinenmechaniker und -schlosser	733	Kunsthandwerker für Holz, Textilien, Leder und verwandte Materialien
7132	Fußboden- und Fliesenleger	7231	Kraftfahrzeugmechaniker und -schlosser	7331	Kunsthandwerker für Holz und verwandte Materialien
7133	Stuckateure	7232	Flugmotorenmechaniker u. -schlosser	7332	Kunsthandwerker für Textilien, Leder und verwandte Materialien
7134	Isolierer	7233	Landmaschinen- oder Industrie-mechaniker und -schlosser	734	Drucker und verwandte Berufe
7135	Glaser	724	Elektro- und Elektronikmechaniker u. -monteur	7341	Maschinensetzer, Handsetzer und verwandte Berufe
7136	Klempner, Rohrinstallateure	7241	Elektromechaniker und -monteur	7342	Stereotypeure und Galvanoplastiker
7137	Bau- und verwandte Elektriker	7242	Elektronikmonteur		
714	Maler, Gebäudereiniger und verw. Berufe	7243	Elektronikmechaniker und Service-Fachkräfte		
7141	Ausbaumaler und verwandte Berufe				
7142	Warenmaler und -lackierer				
7143	Gebäudereiniger				
72	Metallarbeiter, Mechaniker und verwandte Berufe				
721	Former (für Metallguss), Schweißer, Blechkaltverformer,				

7343	Klischeehersteller und -ätzer	7415	Nahrungsmittel- u. Getränkehersteller	7432	Weber, Stricker, Wirker und verwandte Berufe
7344	Fotolaboranten	7416	Tabakaufbereiter und Tabakwarenhersteller	7433	Herrn-, Damenschneider u. Hutmacher
7345	Buchbinder und verwandte Berufe	742	Holztrockner und -konservierer, Möbeltischler und verwandte Berufe	7434	Kürschner und verwandte Berufe
7346	Sieb-, Druckstock- und Textildrucker	7421	Holztrockner und -konservierer	7435	Schnittmustermacher und Zuschneider (Textilien, Leder u.ä.)
74	Sonstige Handwerks- und verwandte Berufe	7422	Möbeltischler und verwandte Berufe	7436	Näher, Sticker und verwandte Berufe
741	Berufe in der Nahrungsmittelverarbeitung und verwandte Berufe	7423	Holzbearbeitungsmaschinen-einrichter und Einrichter/Bediener	7437	Polsterer und verwandte Berufe
7411	Fleischer, Fischhändler u. verwandte Berufe in der Nahrungsmittelzubereitung	7424	Korbflechter, Bürstenmacher und verwandte Berufe	744	Fell-, Lederverarbeiter und Schuhmacher
7412	Bäcker, Konditoren, Süßwarenhersteller	743	Textil-, Bekleidungs- u. verwandte Berufe	7441	Rauchwarenzurichter, Gerber und Fellzurichter
7413	Molkereiwarenhersteller	7431	Spinnvorbereiter	7442	Schuhmacher und verwandte Berufe
7414	Obst-, Gemüse- u. verw. Konservierer				

8 Anlagen- und Maschinenbediener sowie Montierer

81	Bediener stationärer und verwandter Anlagen	8163	Bediener v. Verbrennungs-, Wasserbehandlungs- u. verwandten Anlagen	8263	Nähmaschinenbediener
811	Bediener v. bergbaulichen und Mineralaufbereitungsanlagen	817	Bediener v. automatisierten Montagebändern und Industrierobotern	8264	Bediener v. Bleich-, Färb- und Reinigungsmaschinen
8111	Bediener v. bergbaulichen Maschinen und Anlagen	8171	Bediener v. automatisierten Montagebändern	8265	Bediener v. Pelz- und Leder-vorbereitungsmaschinen
8112	Bediener v. Erz- und Gestein-aufbereitungsanlagen	8172	Bediener v. Industrierobotern	8266	Maschinenbediener für die Herstellung von Schuhen und anderen Lederwaren
8113	Tiefbohrer und verwandte Berufe	82	Maschinenbediener und Montierer	8269	Maschinenbediener für Textil-, Pelz- und Ledererzeugnissen, a.n.g.
812	Verfahrensanlagenbediener in der Metallerzeugung und Metallumformung	821	Maschinenbediener für Metall- und Mineralerzeugnisse	827	Maschinenbediener zur Herstellung v. Nahrungs- und Genussmitteln
8121	Ofenmänner (Erzschmelzen, Metallumformung und -veredlung)	8211	Werkzeugmaschinenbediener	8271	Bediener v. Fleisch- und Fischverarbeitungs-maschinen
8122	Metallschmelzer, Metallgießer und Walzwerker	8212	Bediener v. Maschinen zur Verarbeitung von Zement u. verwandten Mineralen	8272	Bediener v. Milchverarbeitungs-maschinen
8123	Metallhärter, Metallvergüter	822	Maschinenbediener für chemische Erzeugnisse	8273	Bediener v. Getreide- und Gewürzmühlen
8124	Metallzieher, Presszieher	8221	Bediener v. Maschinen zur Herstellung von pharmazeutischen Produkten und Toilettenartikeln	8274	Bediener v. Maschinen zur Herstellung v. Backwaren, Getreide- und Schokoladerzeugnissen
813	Bediener v. Anlagen zur Glas- und Keramikherstellung sowie verwandte Anlagenbediener	8222	Bediener v. Maschinen zur Herstellung von Munition und explosiven Stoffen	8275	Bediener v. Obst-, Gemüse- und Nussverarbeitungsmaschinen
8131	Glasschmelz- und -kühllofenbediener, Kerambrenner und verwandte Maschinenbediener	8223	Bediener v. Metalloberflächenbearbeitungs- u. Beschichtungsmaschinen	8276	Bediener v. Zuckerherstellungsmaschinen
8139	Bediener v. Anlagen zur Glas- und Keramikherstellung sowie verwandte Anlagenbediener, a.n.g.	8224	Bediener v. Maschinen zur Herstellung photographischer Erzeugnisse	8277	Bediener v. Tee-, Kaffee- und Kakaoverarbeitungsmaschinen
814	Bediener von Anlagen zur Holzaufbereitung und Papierherstellung	8229	Maschinenbediener für chemische Erzeugnisse, a.n.g.	8278	Brauer, Bediener v. Wein- u. sonstigen Getränkeherstellungsmaschinen
8141	Bediener v. Holzaufbereitungsanlagen	823	Maschinenbediener für Gummi- und Kunststoffherzeugnisse	8279	Bediener v. Tabakaufbereitungs- und Tabakerstellungsmaschinen
8142	Bediener v. Anlagen zur Papierbreiherstellung	8231	Bediener v. Maschinen zur Herstellung von Gummierzeugnissen	828	Montierer
8143	Bediener v. Papierherstellungsanlagen	8232	Bediener v. Maschinen zur Herstellung von Kunststoffherzeugnissen	8281	Montierer (v. mechanischen Bauteilen)
815	Bediener chemischer Verfahrensanlagen	824	Maschinenbediener für Holzherzeugnisse	8282	Montierer (v. elektrischen Einrichtungen)
8151	Bediener v. Brechmaschinen, Mahlwerken und Mischanlagen	8240	Maschinenbediener für Holzherzeugnisse	8283	Montierer (v. elektronischen Einrichtungen)
8152	Bediener v. Warmbehandlungsanlagen	825	Maschinenbediener für Druck-, Buchbinde- und Papierherzeugnisse	8284	Montierer v. Metall-, Gummi- und Kunststoffherzeugnissen
8153	Bediener v. Filtrier- und Trennvorrichtungen	8251	Druckmaschinenbediener	8285	Montierer v. Holzwaren und verwandten Erzeugnissen
8154	Destillations- und Reaktionsgefäßbediener (ausgenommen Erdöl u. Erdgas)	8252	Buchbindemaschinenbediener	8286	Montierer v. Pappe-, Textil- u. verw. Erzeugnissen
8155	Bediener v. Erdöl- und Erdgasraffinerien	8253	Bediener v. Maschinen zur Herstellung von Papierherzeugnissen	8290	Sonstige Maschinenbediener und Montierer
8159	Bediener chemischer Verfahrensanlagen, a.n.g.	826	Maschinenbediener für Textil-, Pelz- und Lederherzeugnisse	829	Sonstige Maschinenbediener und Montierer
816	Bediener v. Energieerzeugungs- und verwandten Anlagen	8261	Bediener v. Spinnvorbereitungs-, Spinn- und Spulmaschinen	83	Fahrzeugführer und Bediener mobiler Anlagen
8161	Bediener v. Energieerzeugungsanlagen	8262	Bediener v. Web-, Strick- und Wirkmaschinen	831	Lokomotivführer und verwandte Berufe
8162	Bediener v. Dampfmaschinen u. -kesseln			8311	Lokomotivführer

8312	Eisenbahnbremsen, Stellwerksbediener und Rangierer	833	Führer v. Landmaschinen und anderen mobilen Anlagen	8333	Kranführer, Aufzugsmaschinisten und Bediener verwandter Hebeeinrichtungen
832	Kraftfahrzeugführer	8331	Führer v. motorisierten land- und forstwirtschaftlichen Maschinen	8334	Hubkarrenführer
8321	Motorradfahrer	8332	Führer v. Erdbewegungs- und verwandten Maschinen	834	Deckspersonal auf Schiffen u. verw. Berufe
8322	Personenkraftwagen-, Taxi- und Kleinlastkraftwagenfahrer			8340	Deckspersonal auf Schiffen u. verw. Berufe
8323	Busfahrer und Straßenbahnführer				
8324	Fahrer schwerer Lastkraftwagen				

9 Hilfsarbeitskräfte

91	Verkaufs- und Dienstleistungshilfskräfte	9141	Hausmeister	93	Hilfsarbeiter im Bergbau, Baugewerbe, Verarbeitenden Gewerbe und Transportwesen
911	Straßenhändler und verwandte Berufe	9142	Fahrzeugreiniger, Fensterputzer u. verwandtes Reinigungspersonal	931	Hilfsarbeiter im Bergbau und Baugewerbe
9111	Straßenhändler (Lebensmittel)	915	Boten, Träger, Pförtner u. verwandte Berufe	9311	Hilfsarbeiter im Bergbau u. Steinbruch
9112	Straßenhändler (nicht Lebensmittel)	9151	Boten, Paket-, Gepäckträger und -austräger	9312	Bau- und Instandhaltungshilfsarbeiter (Straßen, Dämme u. ähnliche Bauwerke)
9113	Hausierer und Telefonverkäufer	9152	Pförtner, Wachpersonal u. verwandte Berufe	9313	Bauhilfsarbeiter (Gebäude)
912	Schuhputzer und sonstige auf der Straße ausgeübte einfache Dienstleistungstätigkeiten	9153	Automatenkassierer, Zählerableser u. verwandte Berufe	932	Hilfsarbeiter in der Fertigung
9120	Schuhputzer und sonstige auf der Straße ausgeübte einfache Dienstleistungstätigkeiten	916	Müllsammler und verwandte Berufe	9321	Montagehilfsarbeiter
913	Haushaltshilfen u. verwandte Hilfskräfte, Reinigungspersonal und Wäscher	9161	Müllsammler	9322	Handpacker und sonstige Fertigungshilfsarbeiter
9131	Haushaltshilfen und Reinigungspersonal in Privathaushalten	9162	Straßenkehrer und verwandte Berufe	933	Transport- und Frachtarbeiter
9132	Hilfskräfte und Reinigungspersonal in Büros, Hotels u. sonst. Einrichtungen	92	Landwirtschaftliche, Fischerei- und verwandte Hilfsarbeiter	9331	Führer v. handbewegten oder pedalgetriebenen Transportfahrzeugen
9133	Handwäscher und Handbügler	921	Landwirtschaftliche, Fischerei- und verwandte Hilfsarbeiter	9332	Führer v. Fahrzeugen und Maschinen, die von Tieren gezogen werden
914	Hausmeister, Fensterputzer u. verwandtes Reinigungspersonal	9211	Landwirtschaftliche Hilfsarbeiter	9333	Frachtarbeiter
		9212	Forstwirtschaftliche Hilfsarbeiter		
		9213	Hilfsarbeiter in Fischerei, Jagd und Fallenstellerei		

0 Streikräfte

01	Streikräfte	011	Streikräfte	0110	Streikräfte
-----------	--------------------	------------	--------------------	-------------	--------------------

7.4. Monatscodes

1:	Januar
2:	Februar
3:	März
4:	April
5:	Mai
6:	Juni
7:	Juli
8:	August
9:	September
10:	Oktober
11:	November
12:	Dezember

Falls sich die Zielperson bei der Monatsangabe nur an die Jahreszeit erinnerte (Jahresanfang, Frühjahr/Ostern, Sommer Herbst, Jahresende, Winter), wurden dafür spezielle Codes bei der Erhebung vergeben. Monatsangaben wurden ediert, indem zur veränderten Monatsangabe 20 addiert wurden:

21:	<i>Januar (ediert)/Jahresanfang</i>
22:	<i>Februar (ediert)</i>
23:	<i>März (ediert)</i>
24:	<i>April (ediert)/Frühjahr</i>
25:	<i>Mai (ediert)</i>
26:	<i>Juni (ediert)</i>
27:	<i>Juli (ediert)/Sommer</i>
28:	<i>August (ediert)</i>
29:	<i>September (ediert)</i>
30:	<i>Oktober (ediert)/Herbst</i>
31:	<i>November (ediert)/Jahresende</i>
32:	<i>Dezember (ediert)/Winter</i>

7.5. Filterführungsdiagramme

Die folgenden - von Ralf Künster erstellten - Filterführungsdiagramme sollen in grafischer Form die Filterführung innerhalb der thematischen Module des Erhebungsinstrumentes wiedergeben. Die hier gewählte Reihenfolge der aufgeführten Module entspricht der Abfolge der Module des Frageprogramms. In den Diagrammen werden neben den durch das Erhebungsinstrument erfassten Variablen auch nachträglich konstruierte Variablen (z.B. Korrekturvariablen, Codierung offen erhobener Angaben, Zuordnungsvariablen, usw.) und deren Bezüge dargestellt. Anders als in der Beschreibung des Erhebungsinstrumentes oder in der Dokumentationshandbuch, wird in den Filterführungsdiagrammen auch die Wirkung dieser generierten Variablen auf die weitere Filterführung dokumentiert. Während die Originalvariablen mit Variablenname und Kurzlabel in Kästchen mit durchgezogener Linie gekennzeichnet werden,

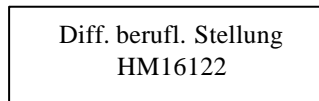

sind die konstruierten Variablen in Kästchen mit unterbrochener Linie und kursiver Schrift zu finden.

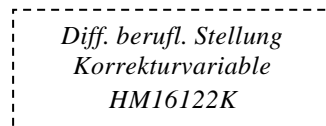

Die Bezugsrichtung zwischen den Variablen und damit auch die Frageabfolge wird durch Pfeile symbolisiert. Die Pfeile sind im Normalfall mit einer ununterbrochenen Linie gezeichnet. Nur wenn die Bezüge auf eine konstruierte Variable verweisen, die selbst keinen weiteren Einfluss auf die Frageabfolge hat, wird die Pfeillinie unterbrochen gezeichnet:



Die Pfeile sind mit den Filterbedingungen versehen, die zu der Variablen führen, auf die der jeweilige Pfeil verweist. Eine einfache Ziffer bedeutet, dass nur diejenigen Befragten auf die Variable, auf die der Pfeil weist, weitergeleitet wurden, die in der Variablen, von der der Pfeil ausgeht, diese Ziffer als Wert angegeben haben.

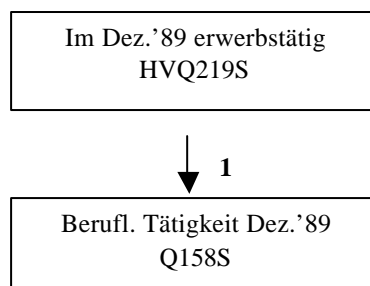

Weiter Filterbedingungen können Wertaufzählungen (z.B. -9, -8, -7, 2) oder, wenn eine Aufzählung aller Werte zu umfangreich wäre, Wertebereichsangaben (z.B. -9 to 5) sein. Bei diesen Wertebereichsangaben wird nicht vorausgesetzt, dass alle Werte zwischen dem kleinsten und größten angegebenen Wert vorhanden sein müssen. So könnte beispielsweise die Wertebereichsangabe "-9 to 5" das Wertebereichsspektrum -9, -8, -7, 1, 2, 3, 4, 5 repräsentieren. Das konkrete Wertebereichsspektrum, welches durch eine Wertebereichsangabe abgedeckt wird, ist variablenspezifisch und im Dokumentationshandbuch zu dieser Studie beschrieben. Eine weitere Form der Wertebereichsangabe ist die zu den hohen Werten hin unbeschränkt Angabe "-9 to max". Auch mathematische Notationen wie < (kleiner), > (größer), <= (kleiner gleich), >= (größer gleich) und <> (ungleich) beschreiben Wertebereiche (z.B. <> 7, >= 5, oder < 1). Wertaufzählungen und Wertebereichsangaben können auch in Kombinationen auftreten (z.B. -9 to 4, 6, 7). Da es für beantwortete Textvariablen keinen numerischen Wertebereich gibt, wird hier die Angabe "alle" verwendet, wenn alle Befragten, die diese Frage beantwortet haben, zur nächsten Variable geleitet wurden.

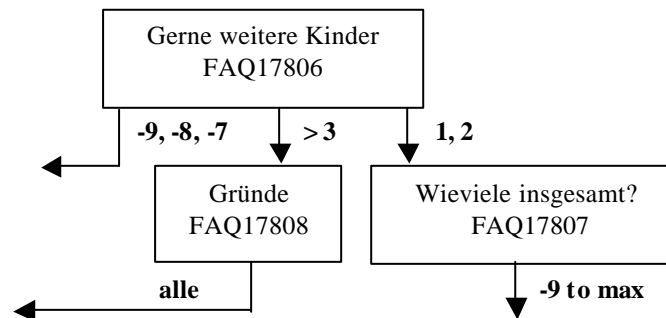

Da es häufig vorkommt, dass sich Filterbedingungen auf Variablen beziehen, die nicht in der direkten Abfolge der Fragen nacheinander stehen, können diese Filterbedingungen auch mit Variablennamenbezügen versehen sein, wie beispielsweise "AS5Q301 = 2". Der Variablenname weist in solchen Fällen auf eine Variable, die im näheren Umfeld vor der Variablen steht (bis zu einer Seite) von der der Pfeil ausgeht. Variablennamenbezüge können auch mittels einer logischen Verknüpfung ("and", "or" oder "not") mit Werteangaben, Wertaufzählungen oder Wertebereichsangaben kombiniert sein, wie beispielsweise "2, 3 and HM11106 > 2". Hier bezieht sich die Bedingung vor dem logischen Operator (2, 3) immer auf die Variable, von der der Pfeil ausgeht und die Bedingung nach dem logischen Operator (HM11106 > 2) immer auf eine Variable, die nicht direkt am Startpunkt des Pfeils, sondern vorher zu finden ist.

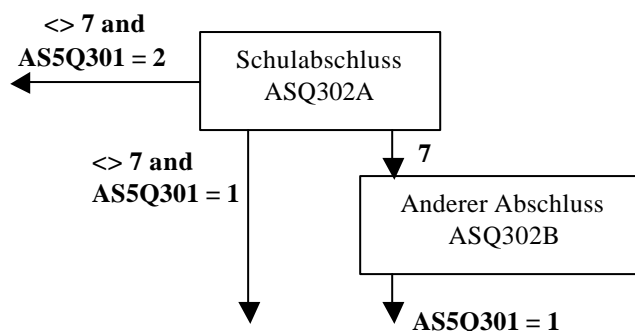

Sehr komplexe Filterbedingungen, die Bezüge auf relativ weit vorliegende Variablen oder modulübergreifende Bezüge enthalten, werden in Filterprüfungskästchen beschrieben. Die Filterprüfungskästchen sind an der Überschrift "Filterprüfung:" zu erkennen. Die Filterbedingung werden in ihnen gleichzeitig umschreibend (in fester Schrift) und mathematisch-logisch (in kursiver Schrift) formuliert. Bis auf wenige Ausnahmen besitzen die Filterprüfungskästchen nur die Ausgänge "True" und "False".

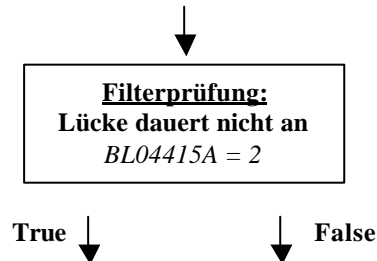

Filtersprünge, die über mehr als eine Seite leiten, oder die in einer Rücksprungschleife auf den Anfang eines Moduls rückverzweigen (etwa in den Längsschnittteilen der einzelnen Module, in denen die einzelnen Episoden immer auf gleiche Weise erfragt wurden) sind durch eine rote Kennung sowohl am Absprungpunkt, als auch am erneuten Eintrittspunkt, farblich abgesetzt.

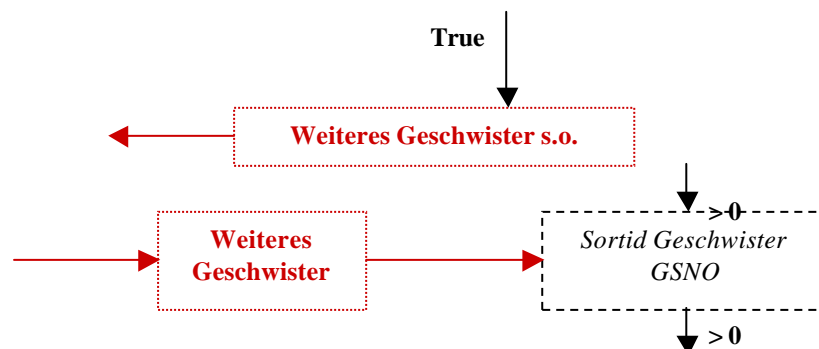

Allgemeines (pa7.sav)

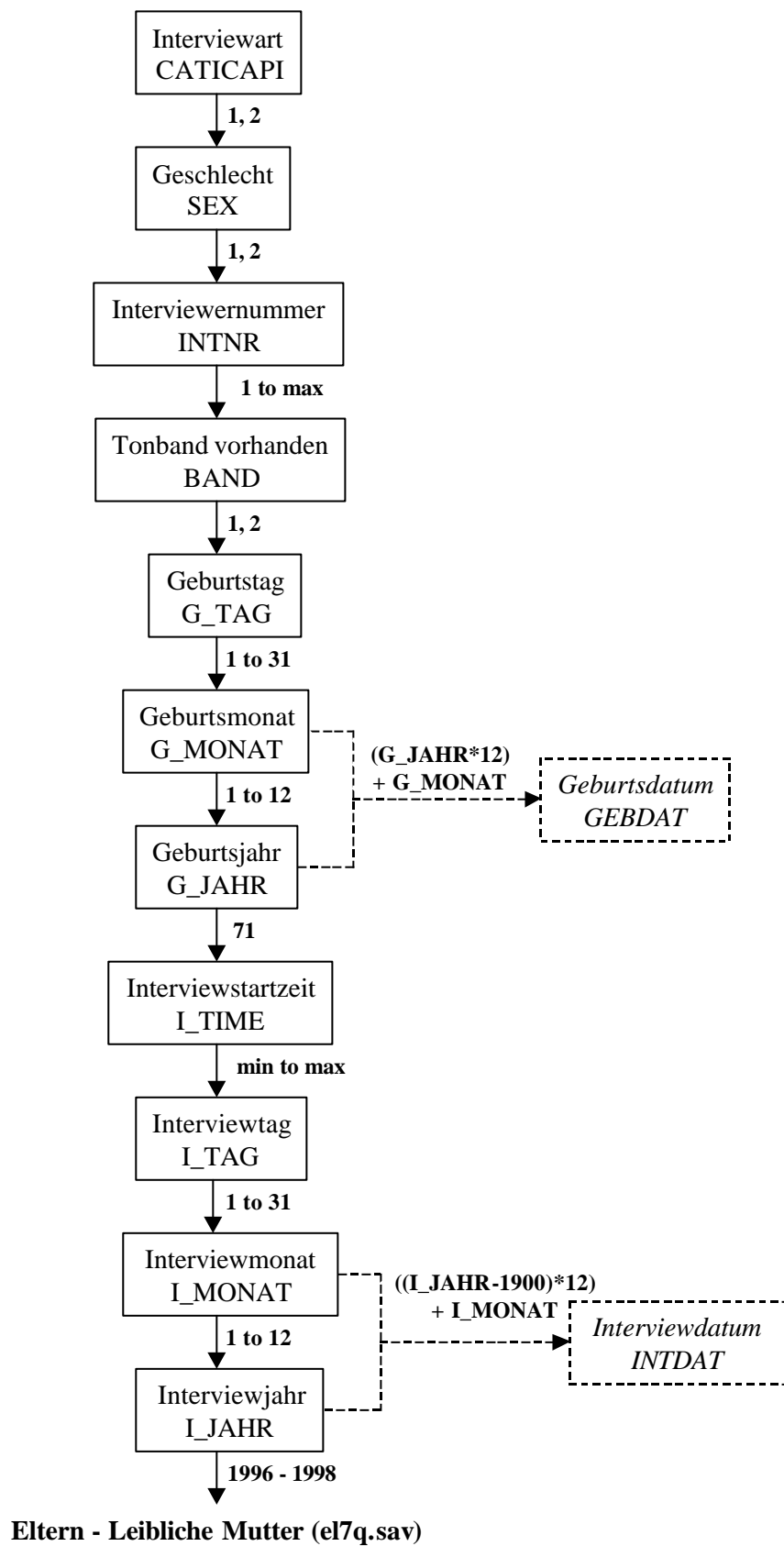

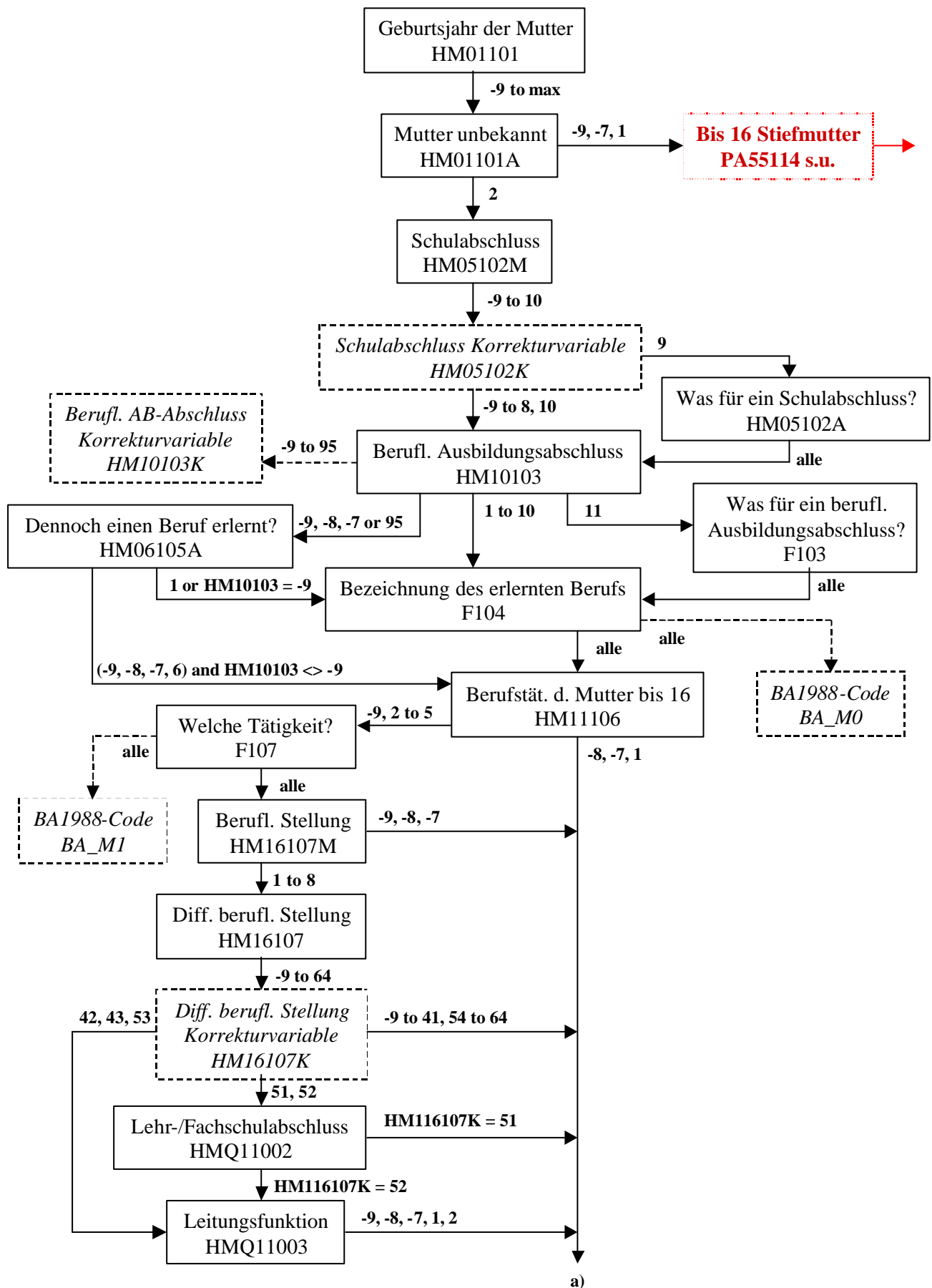
Eltern - Leibliche Mutter (el7q.sav)

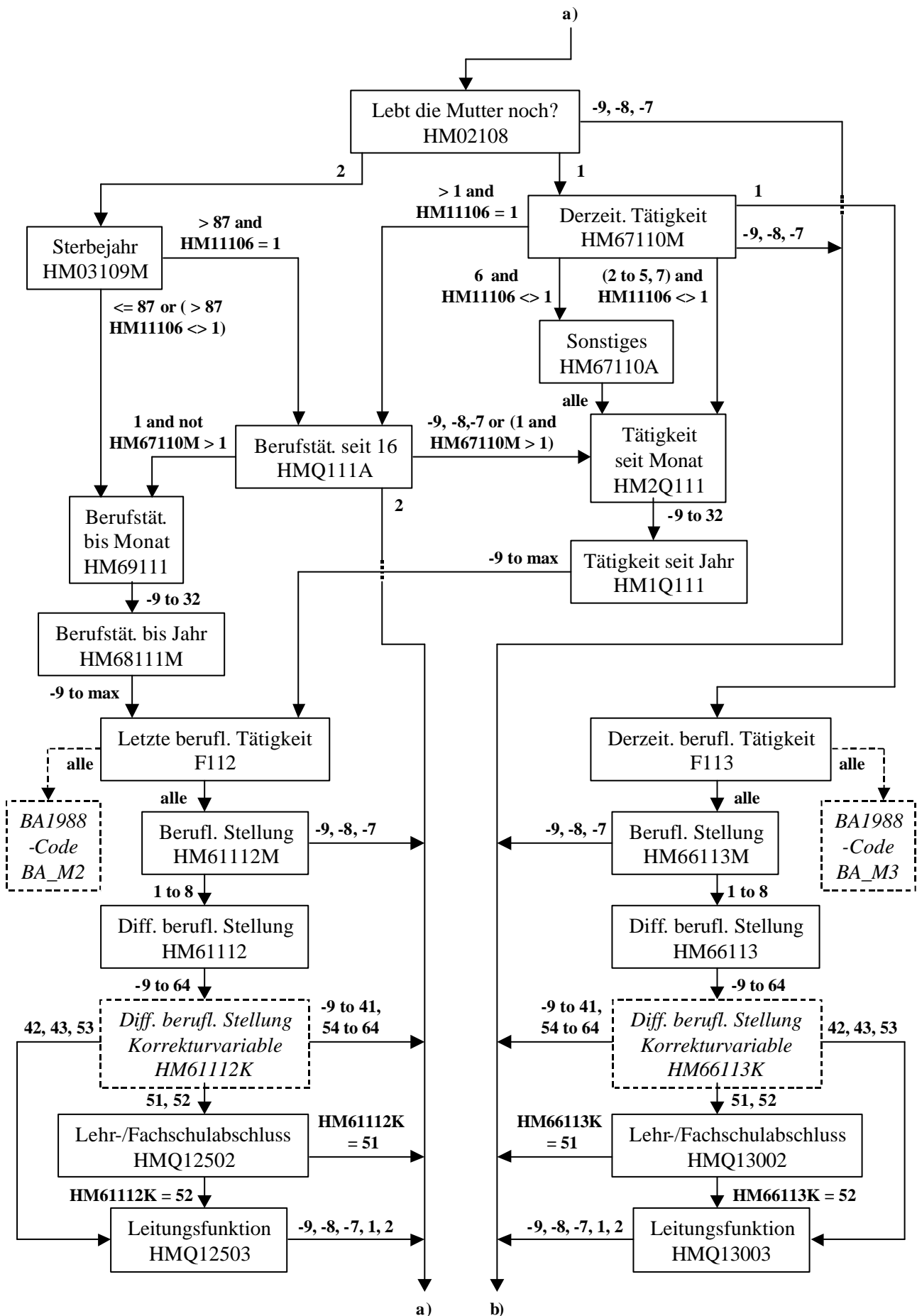

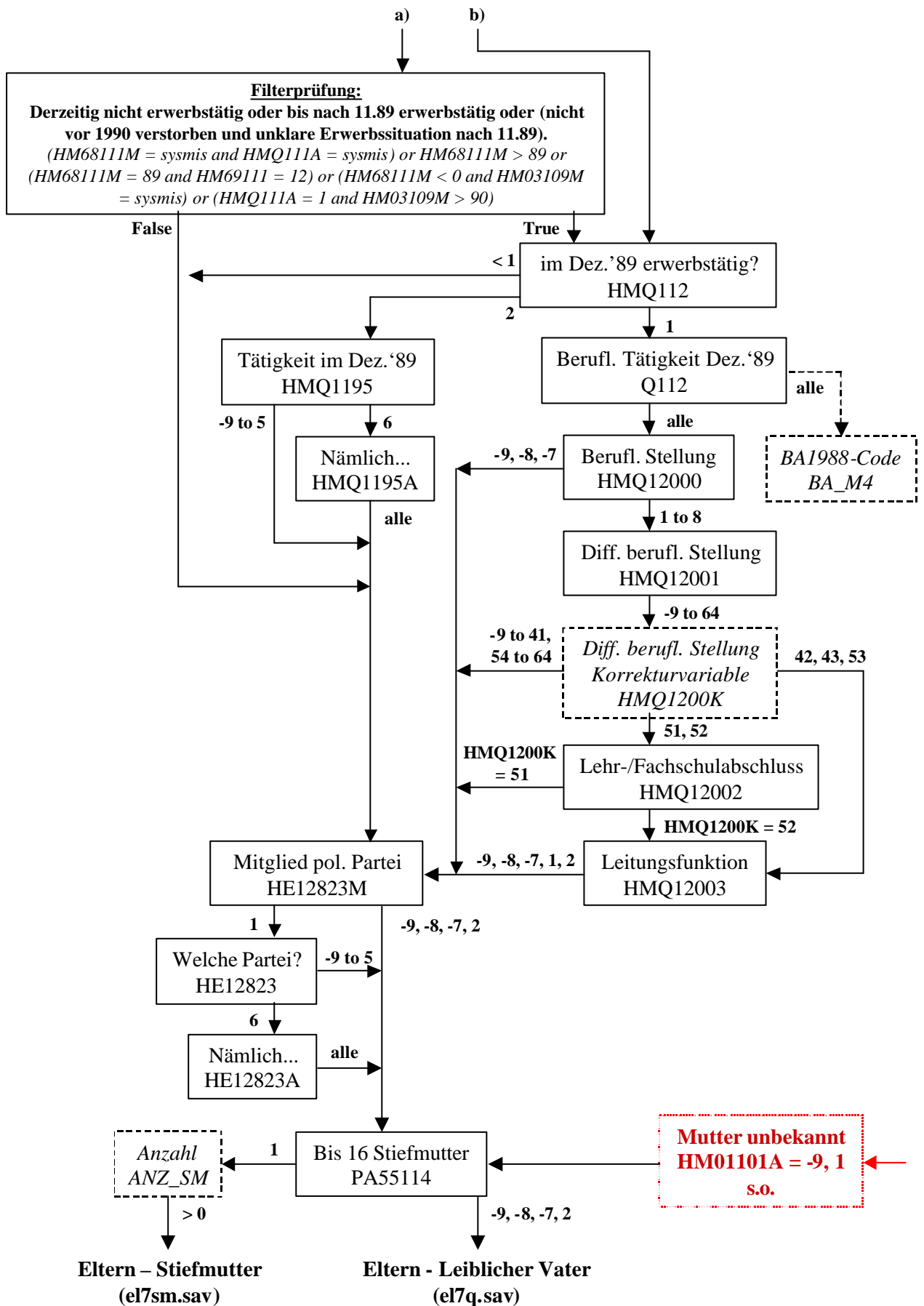

Eltern - Stiefmutter (el7sm.sav)

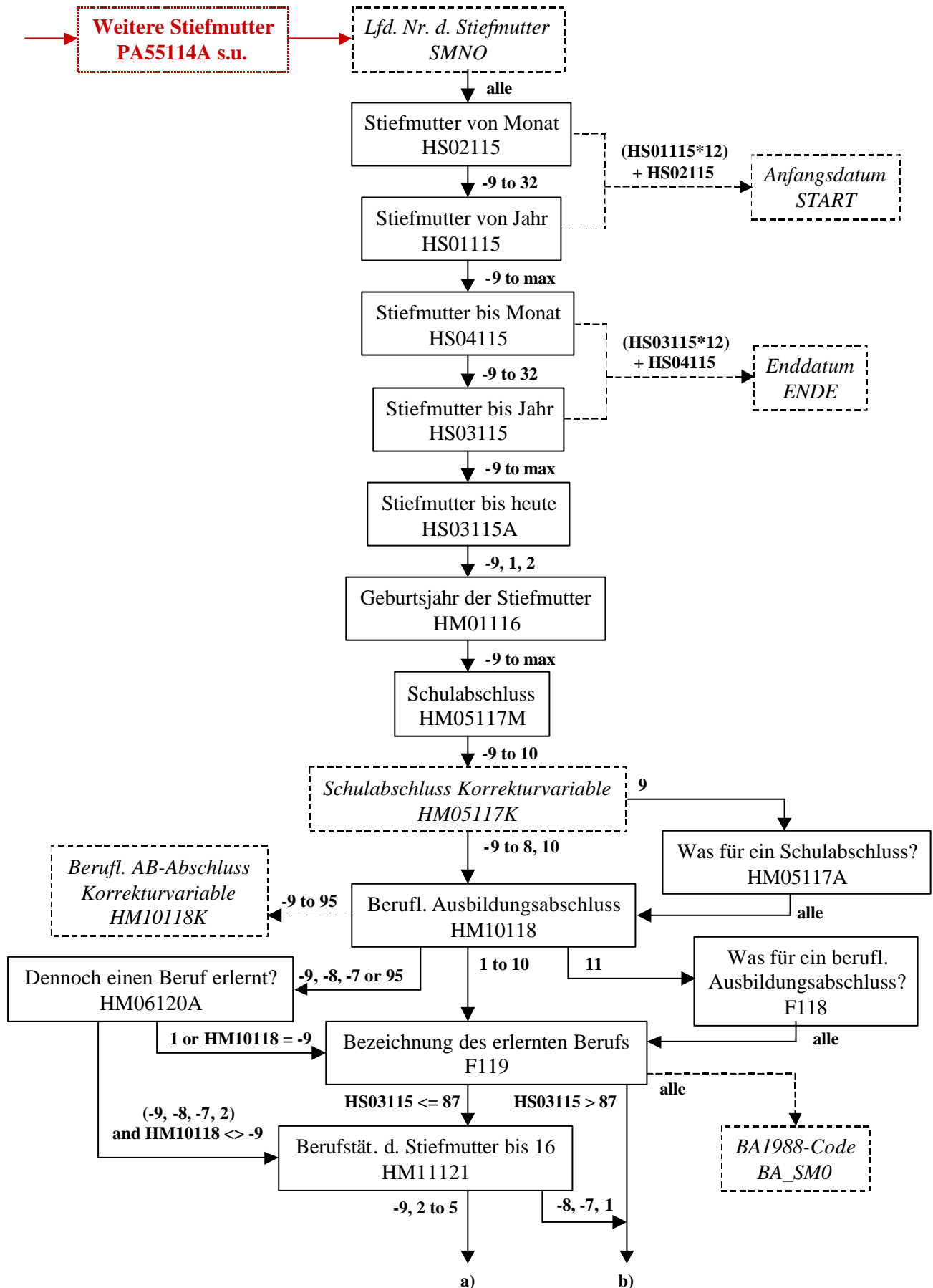

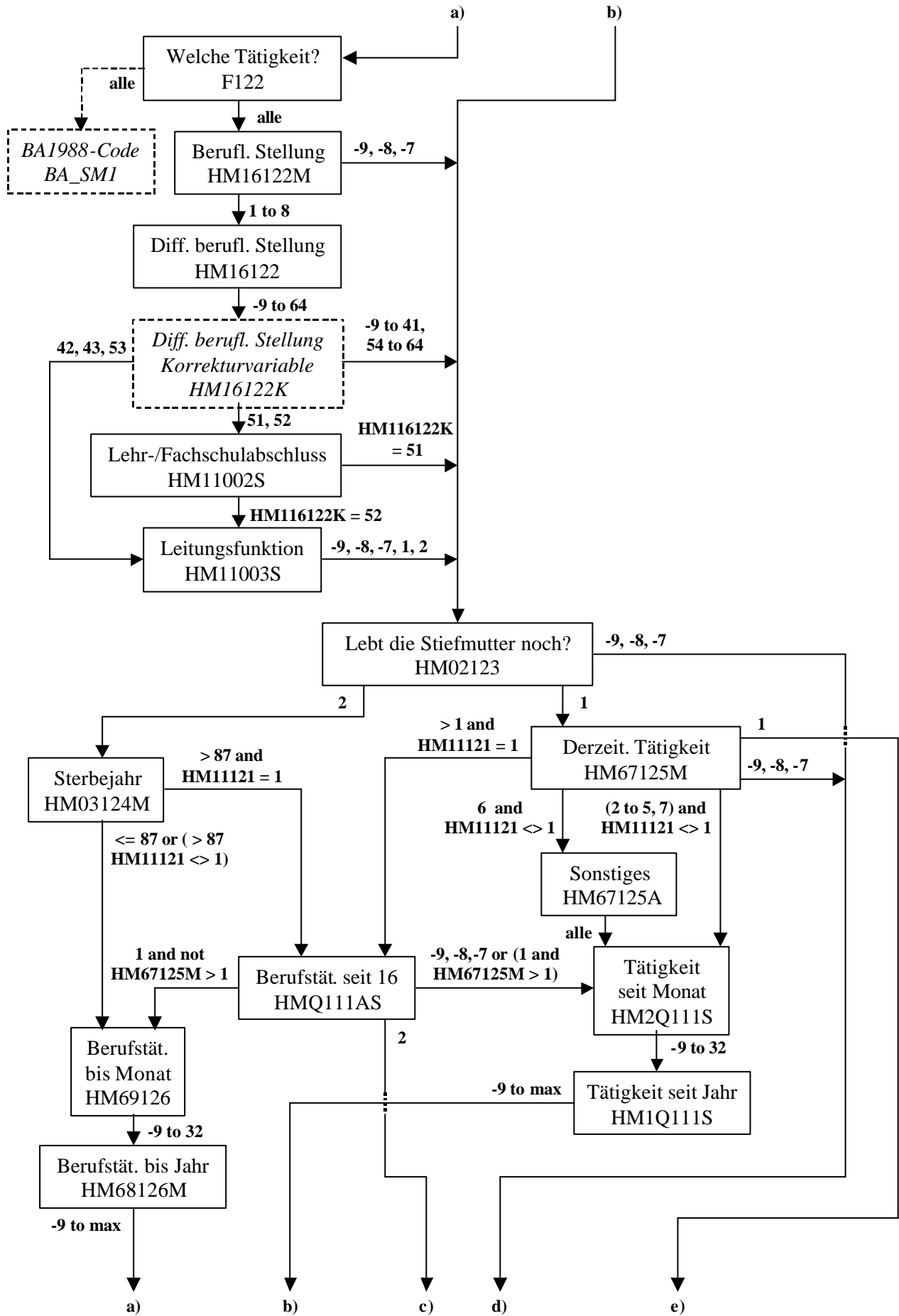

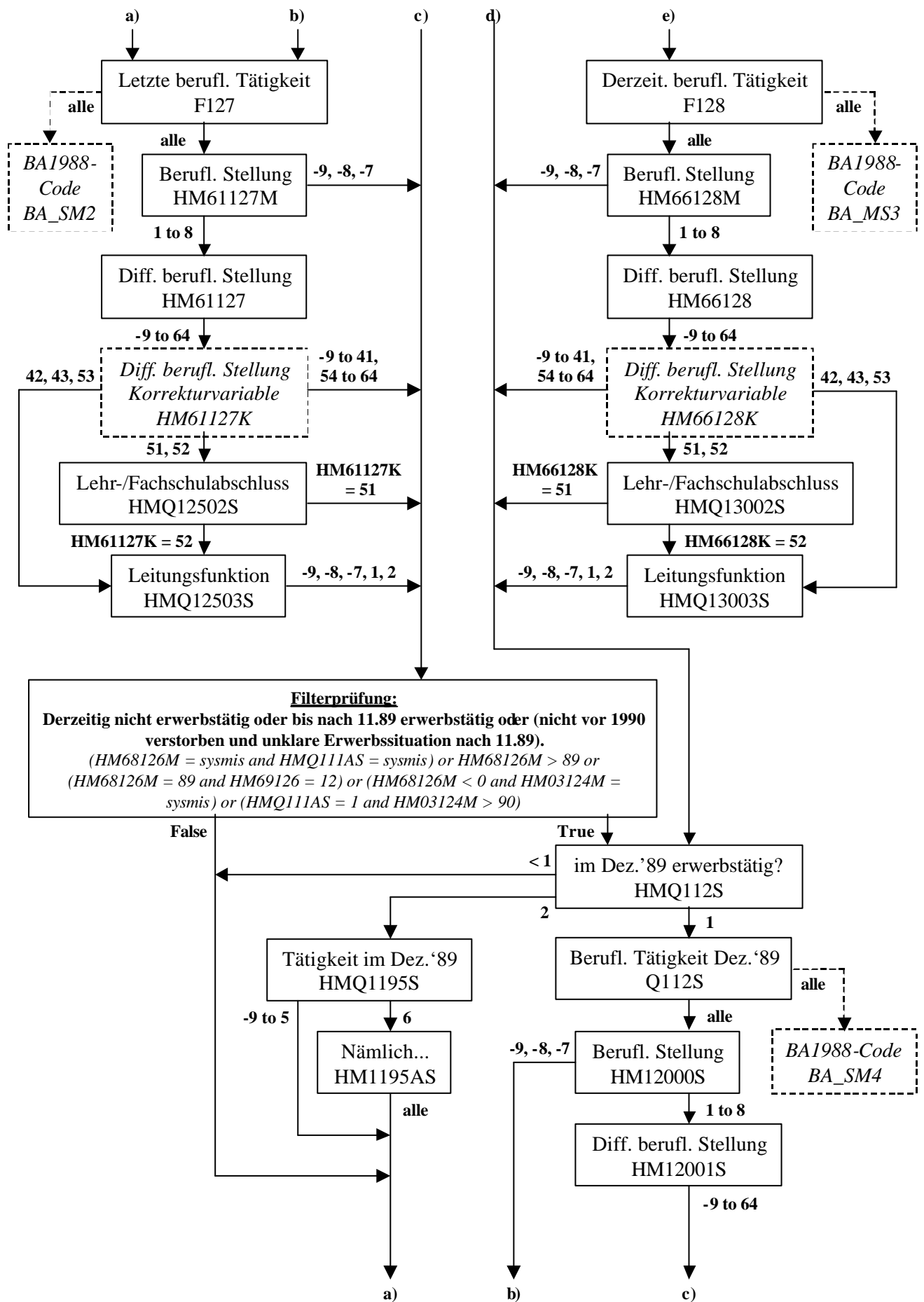

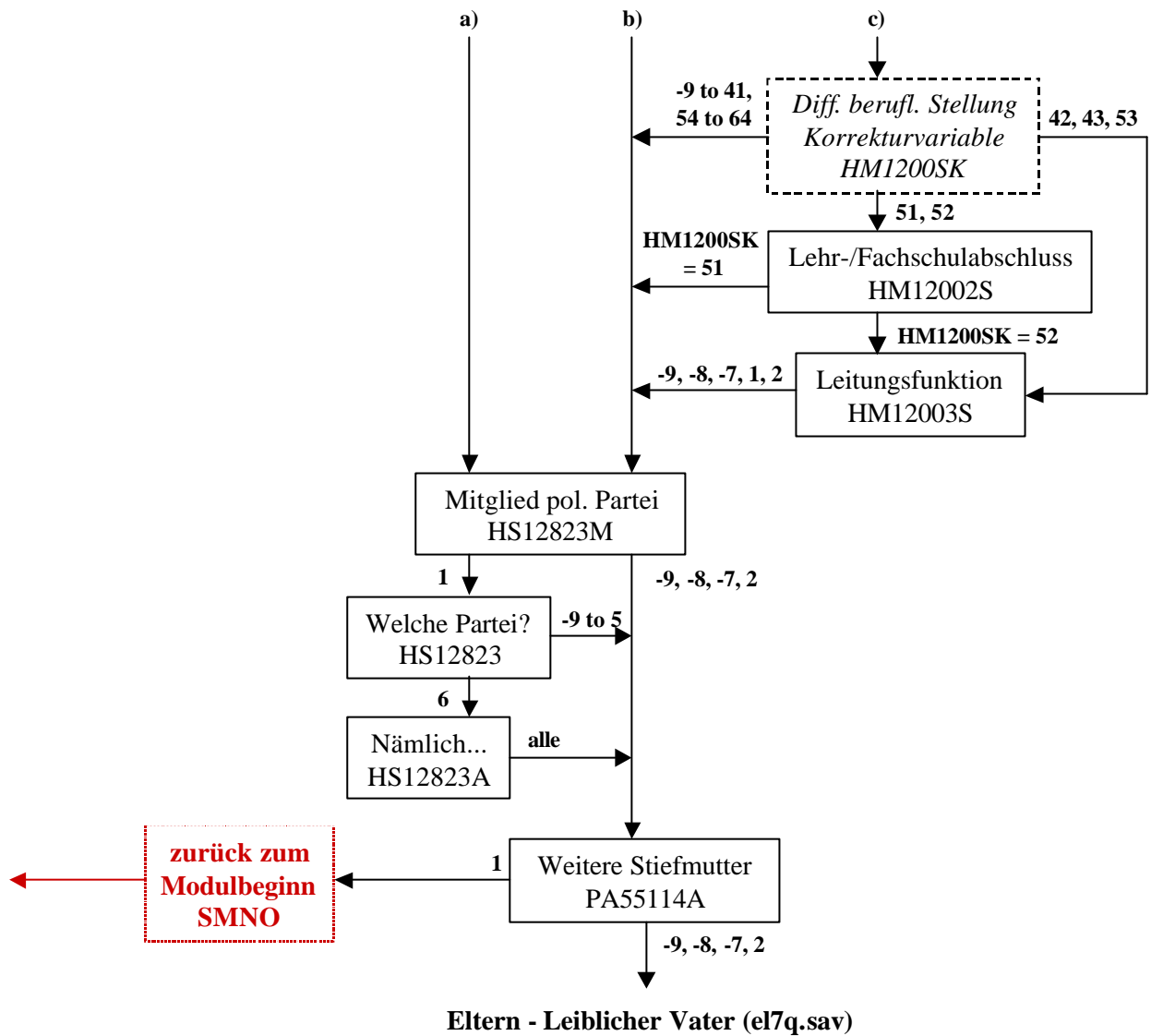

Eltern - Leiblicher Vater (el7q.sav)

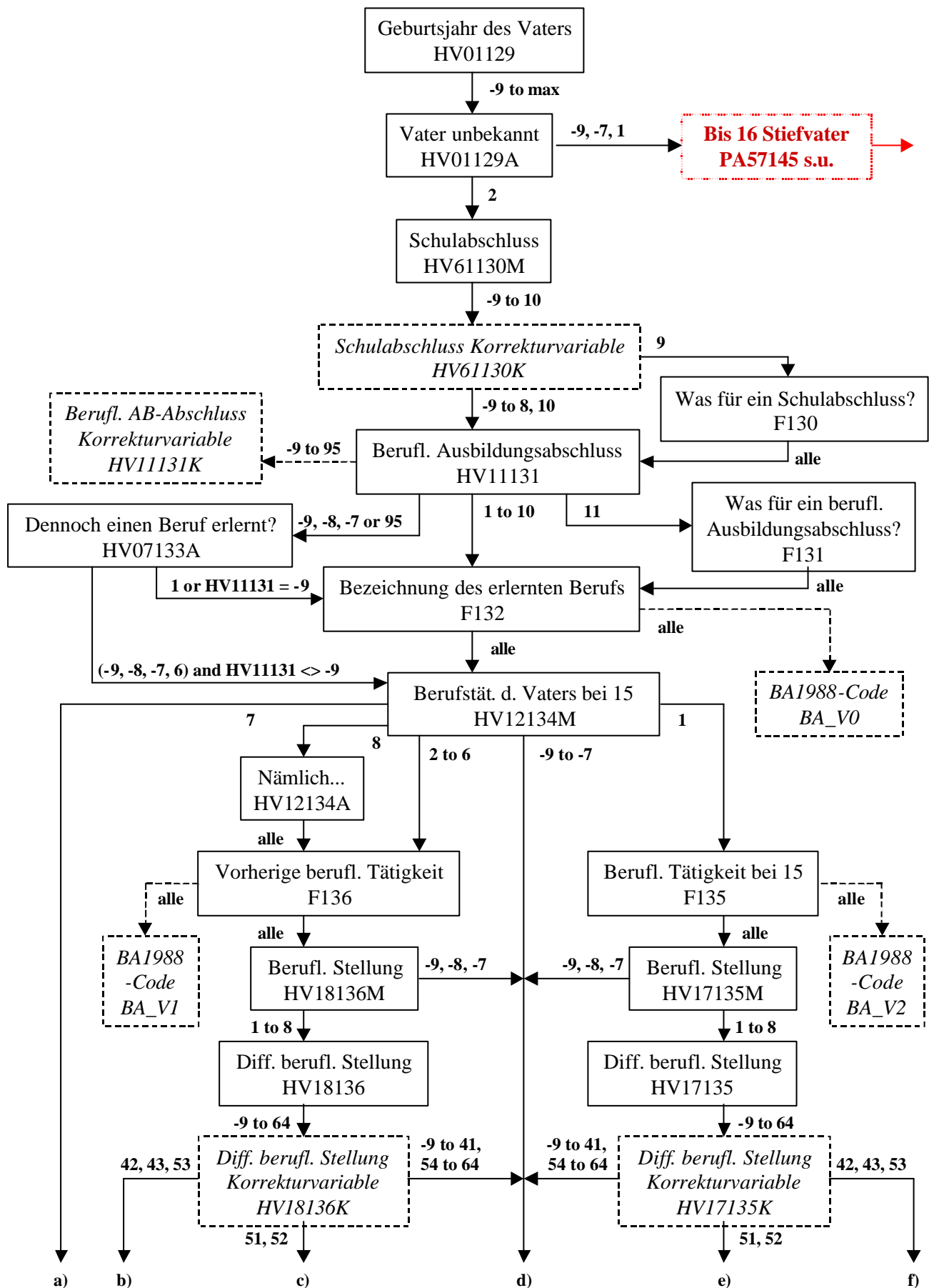

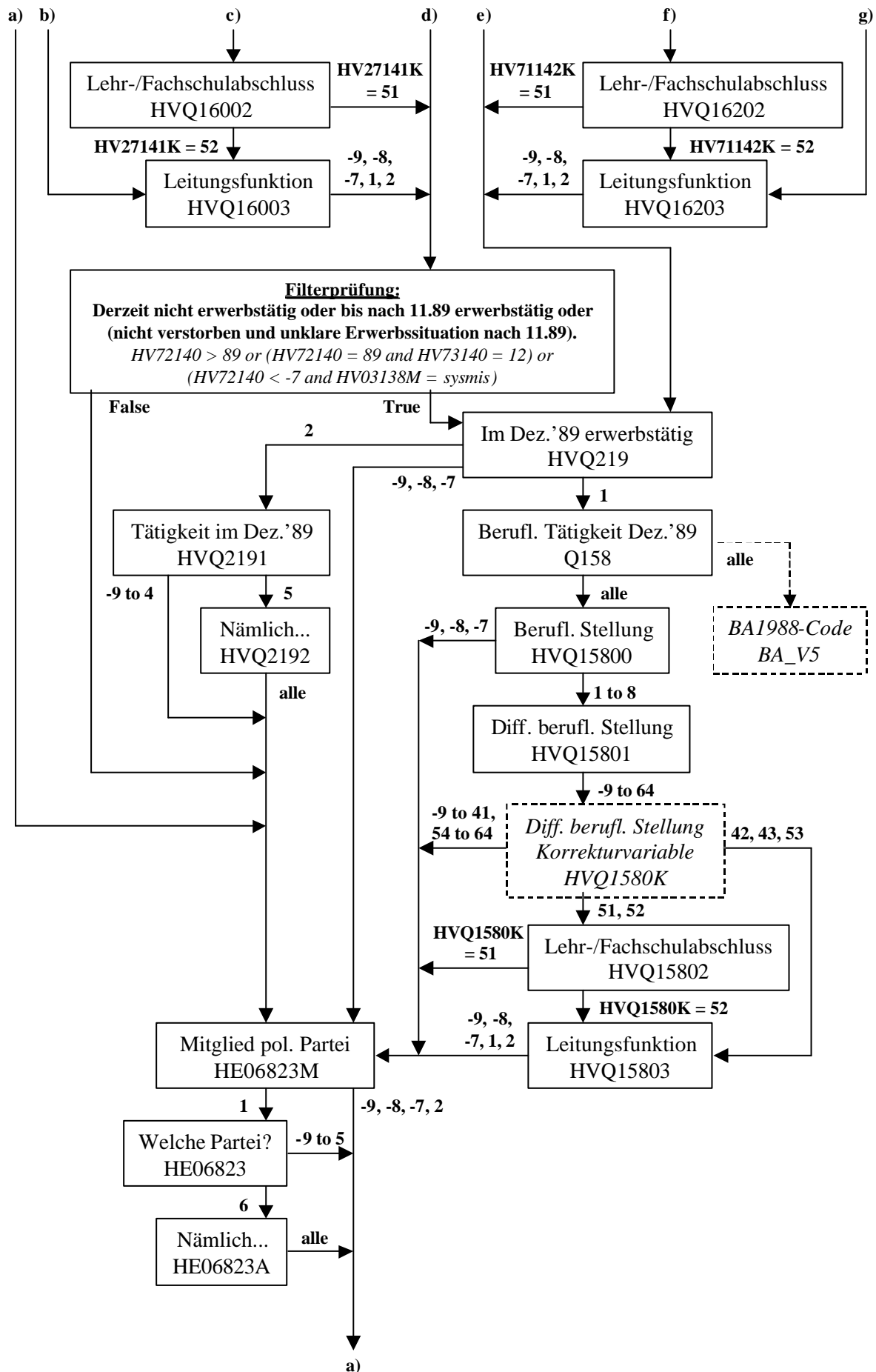

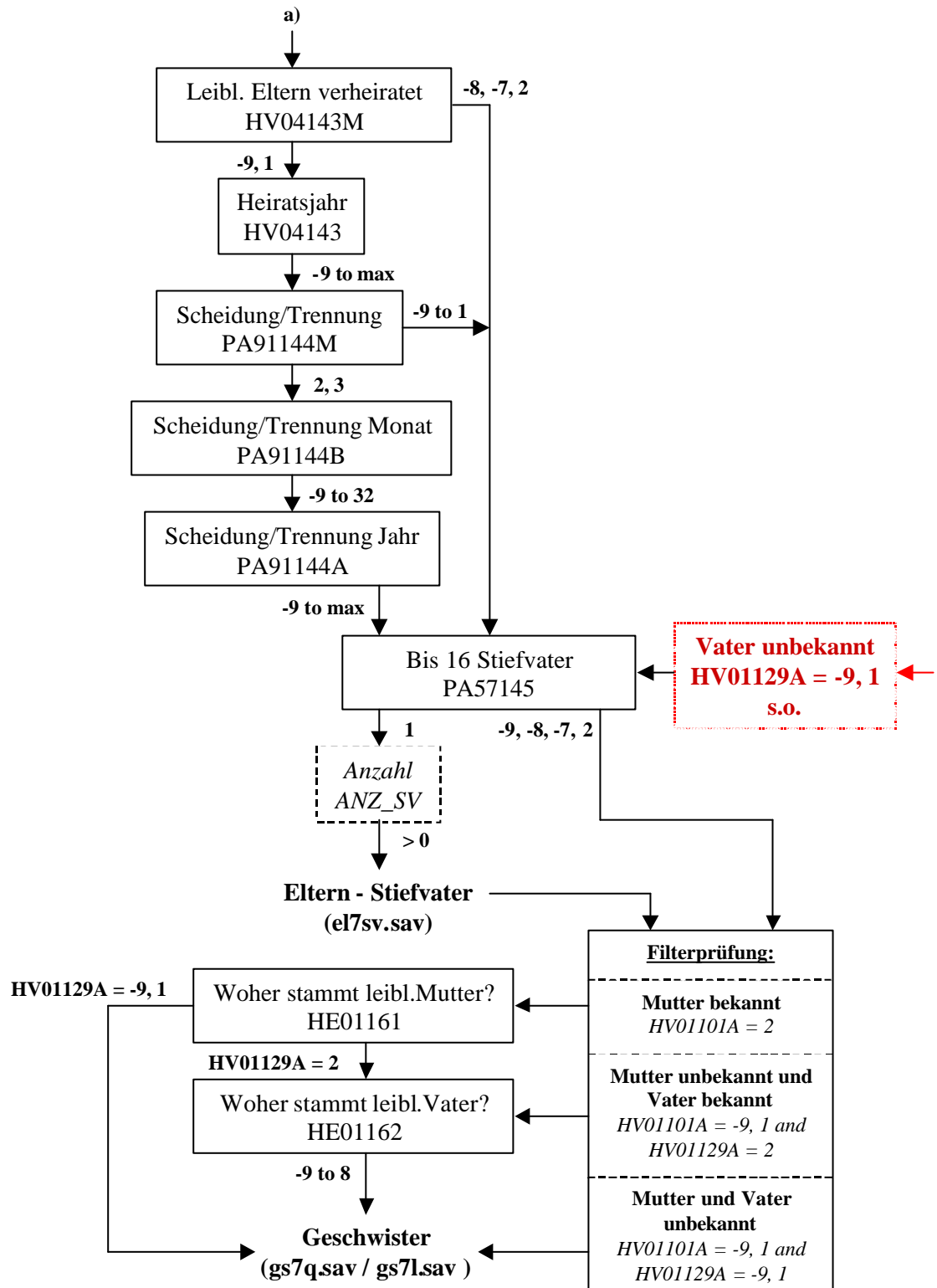

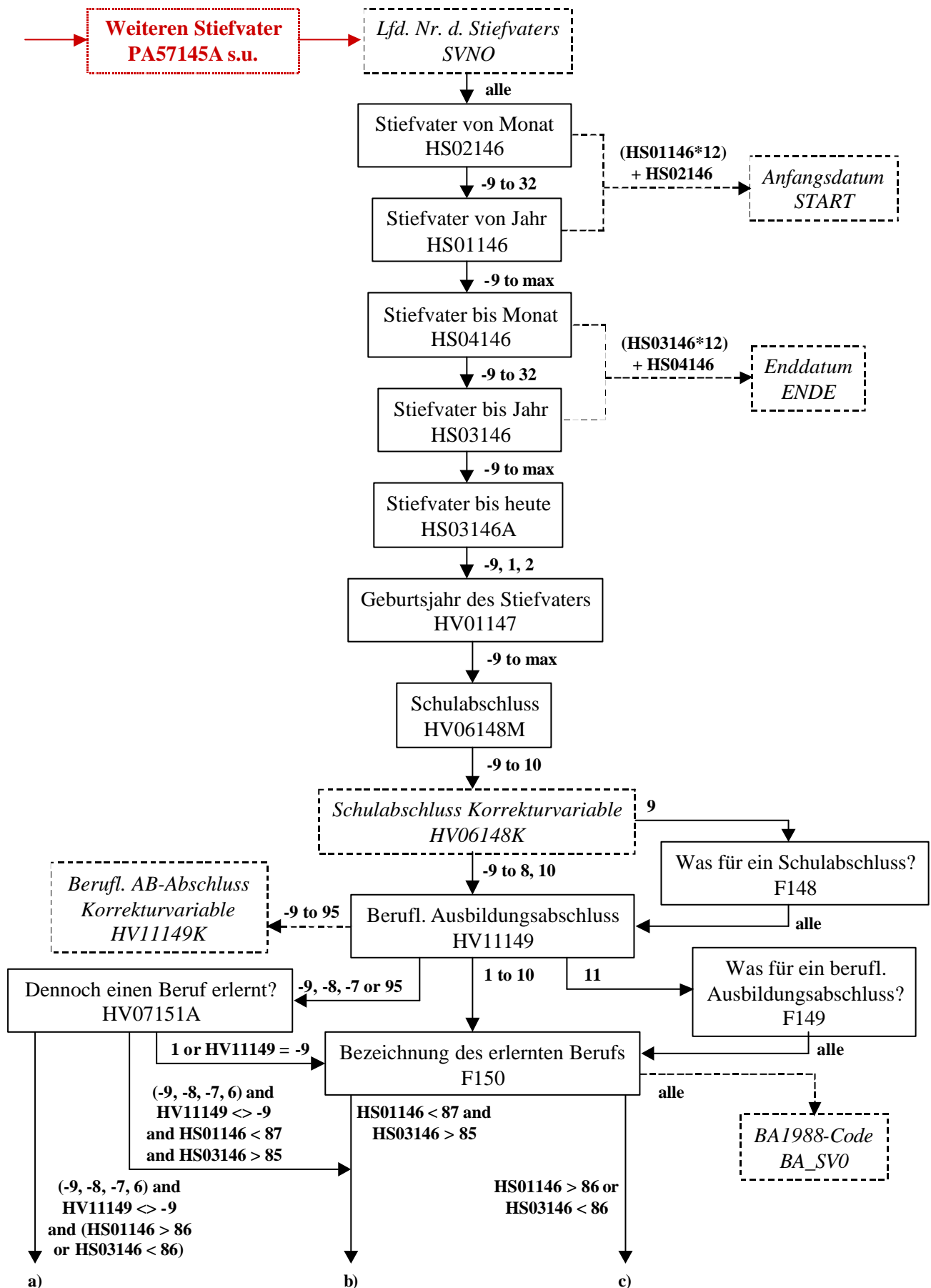
Eltern - Stiefvater (el7sv.sav)

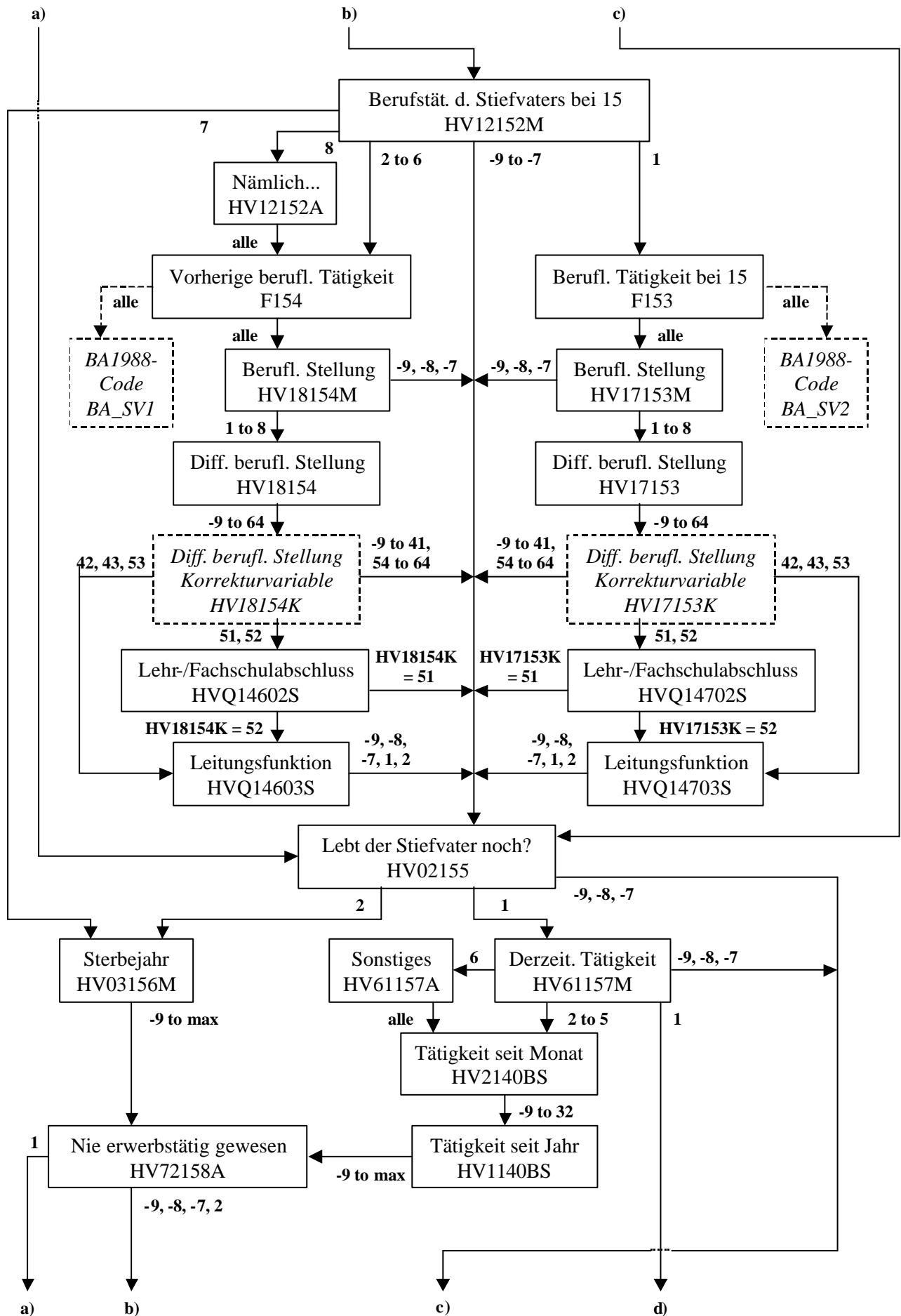

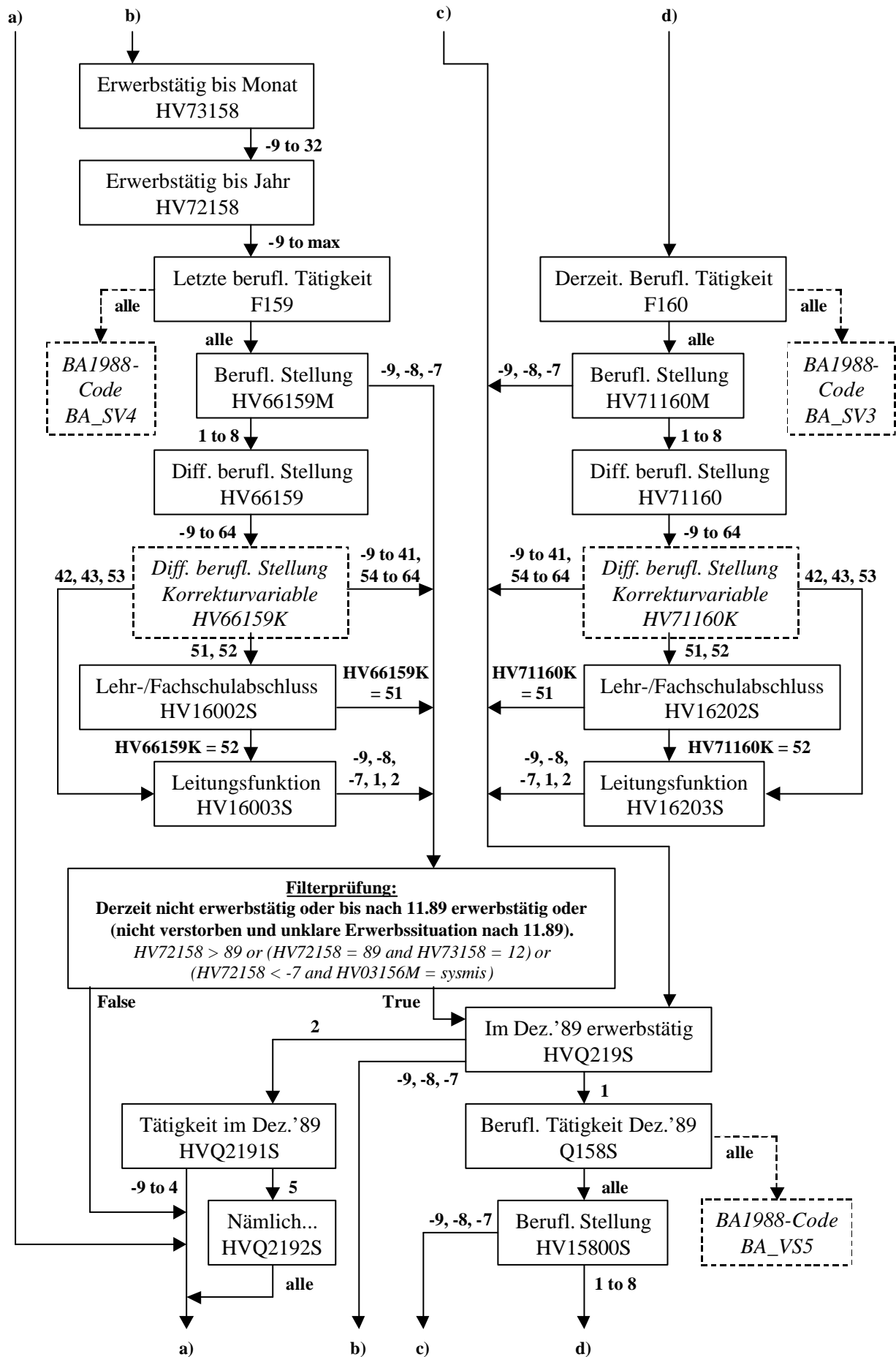

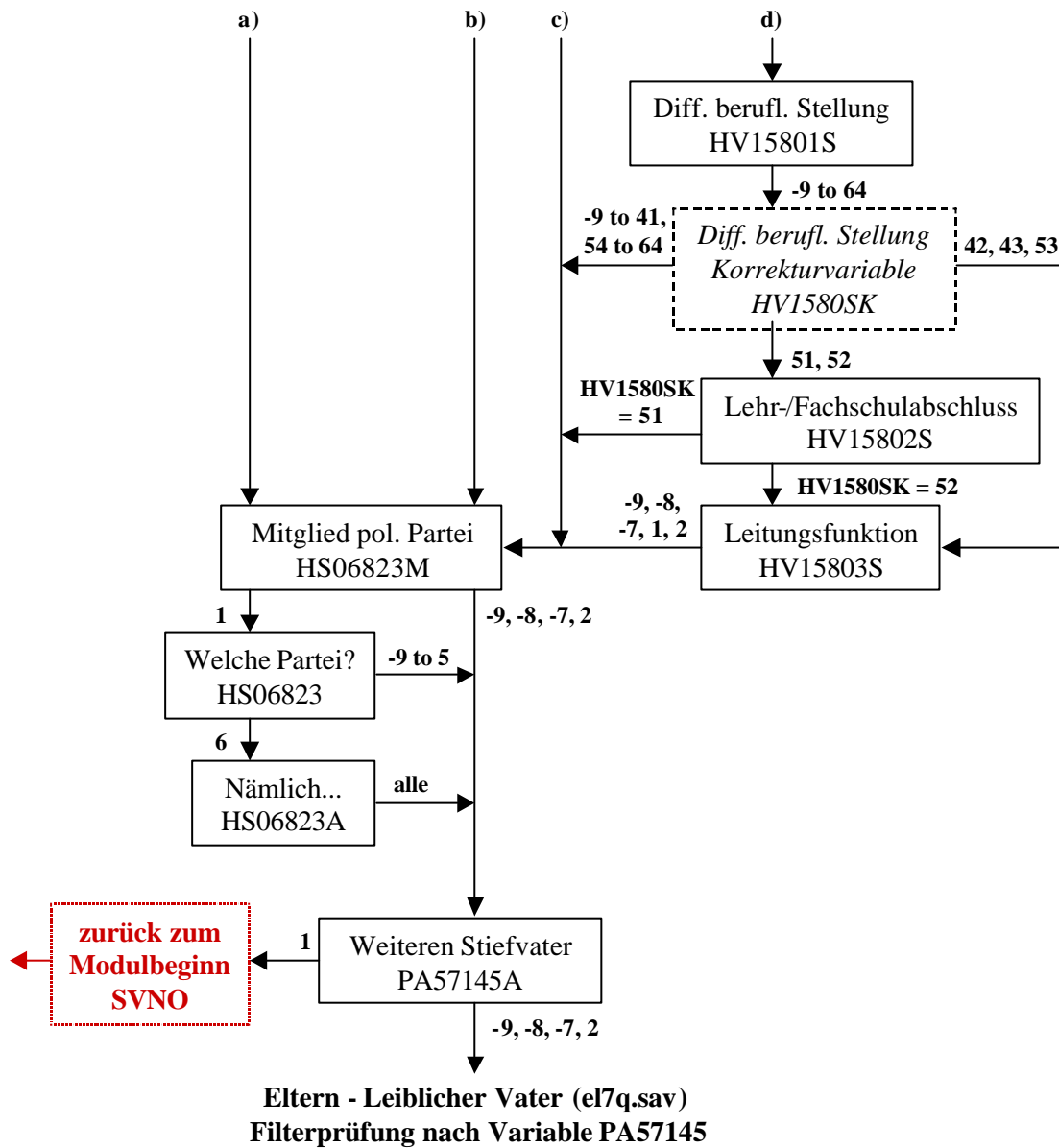

Geschwister (gs7q.sav / gs7l.sav)

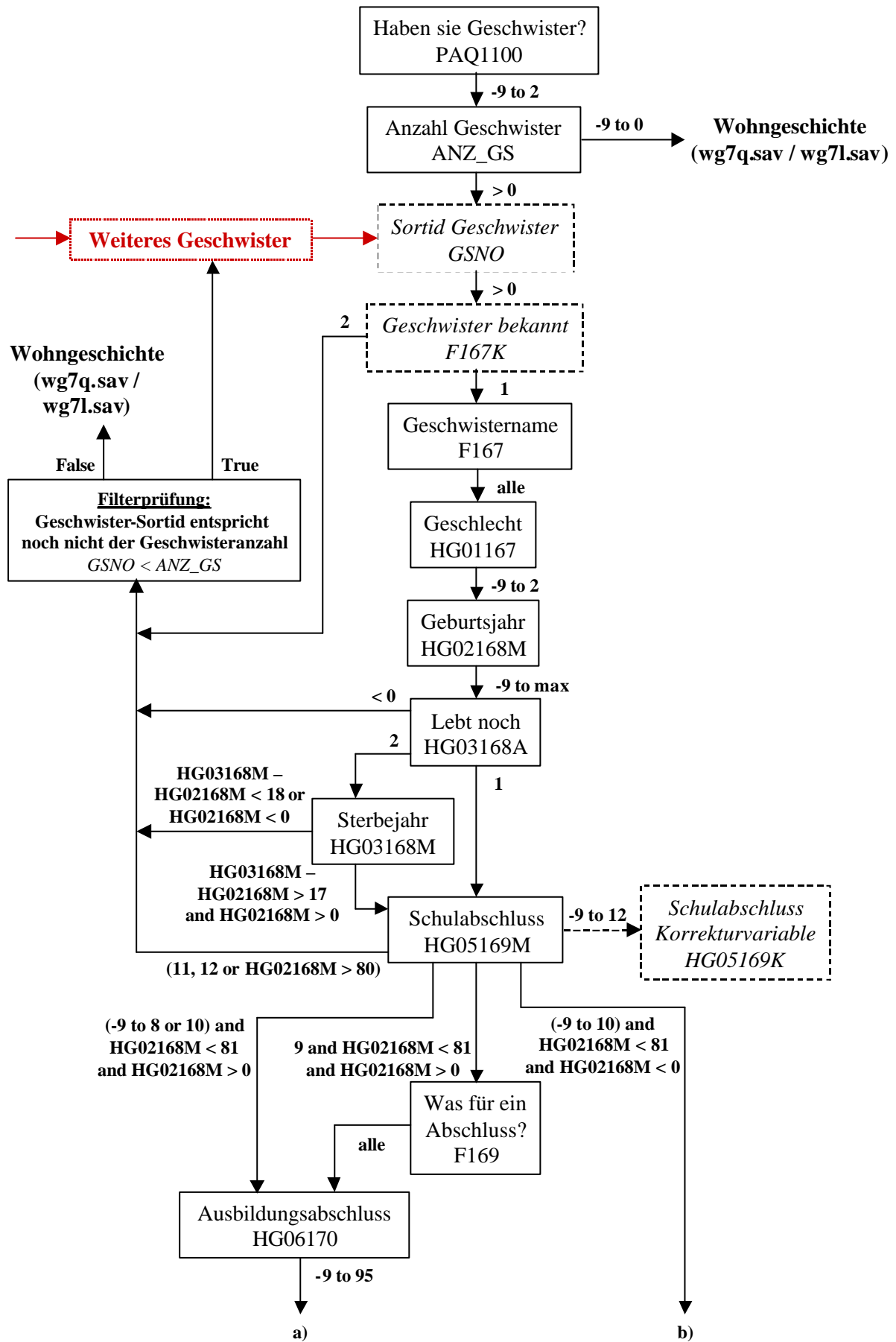

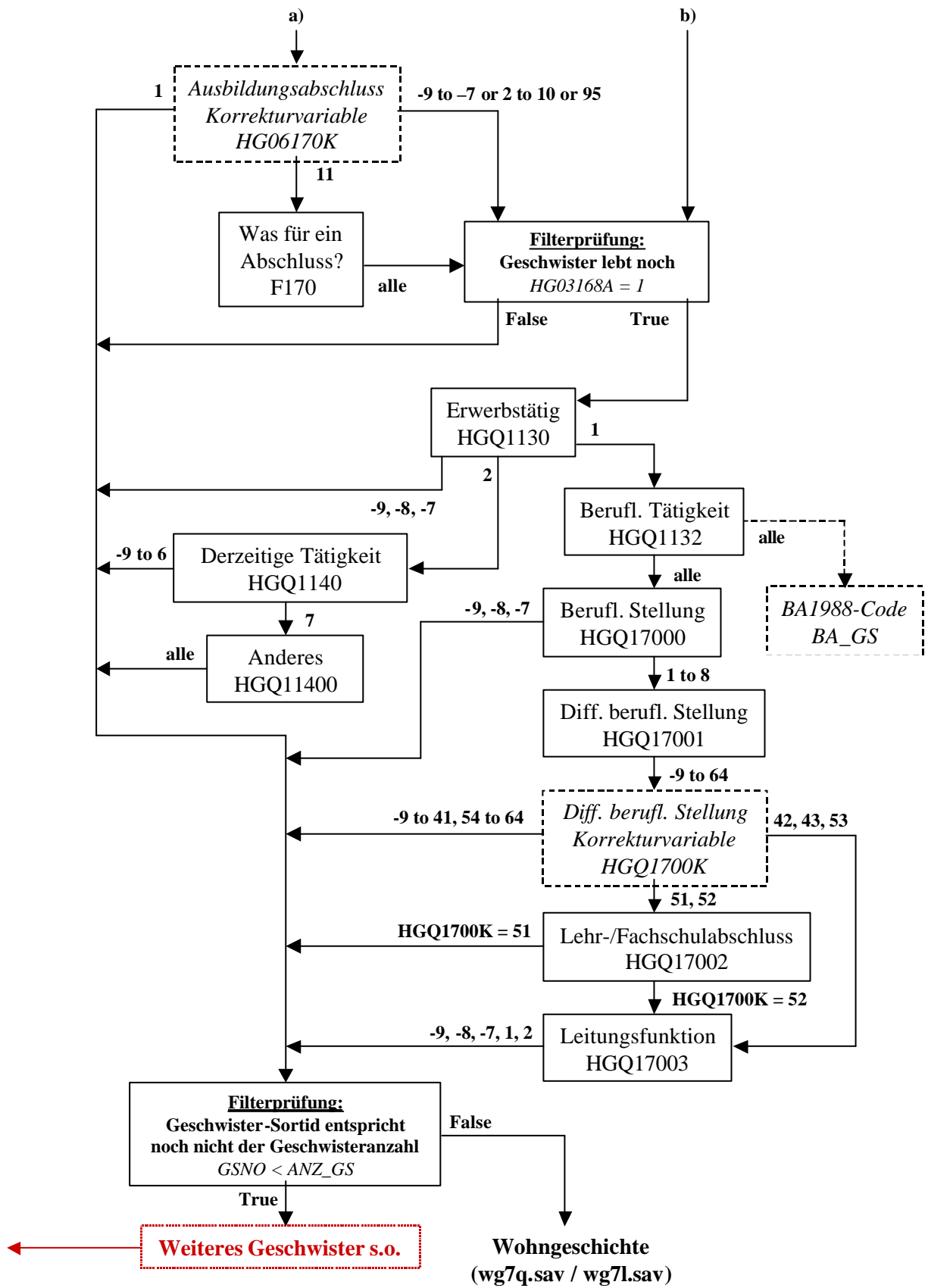

Wohngeschichte (wg7q.sav / wg7l.sav)

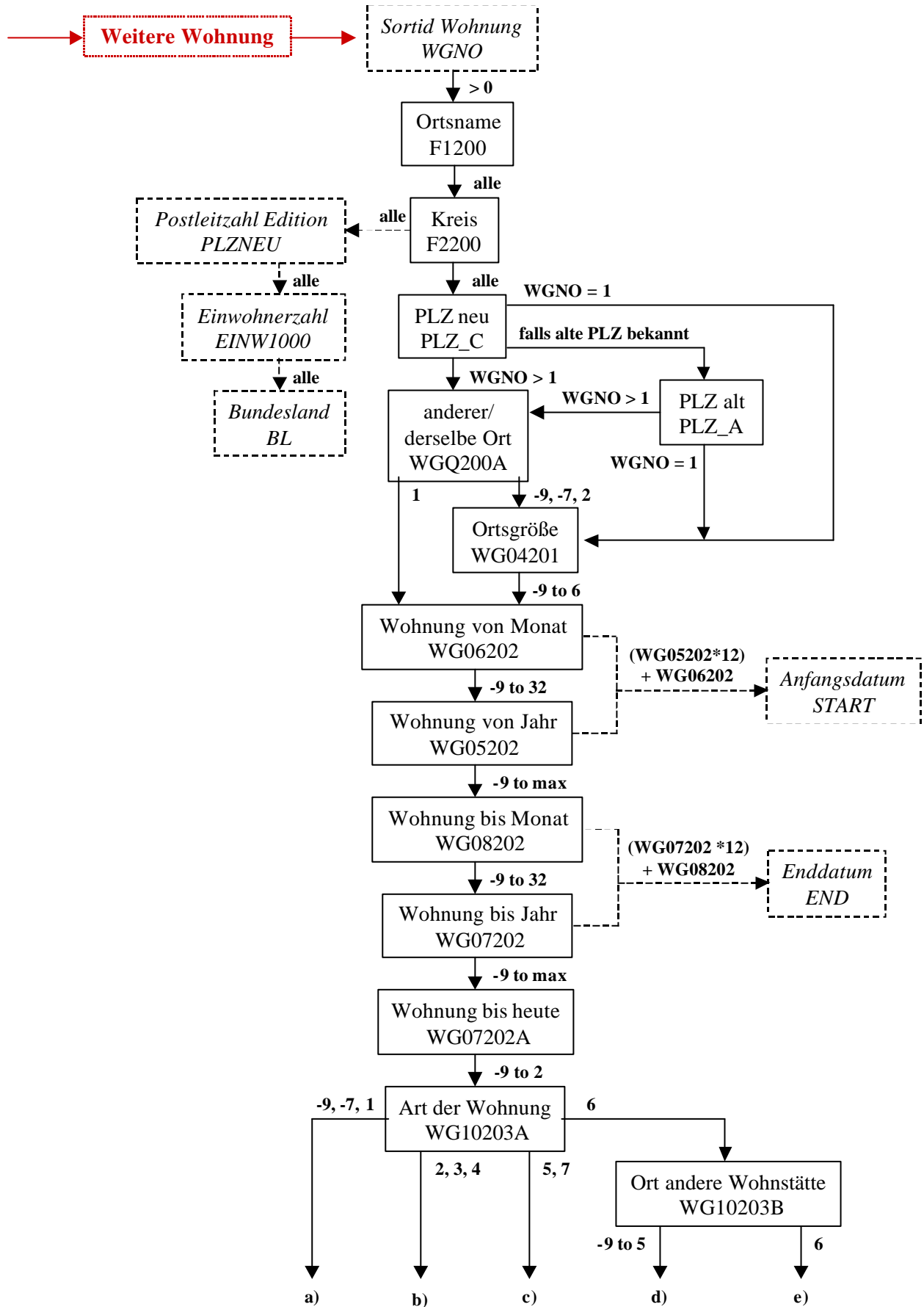

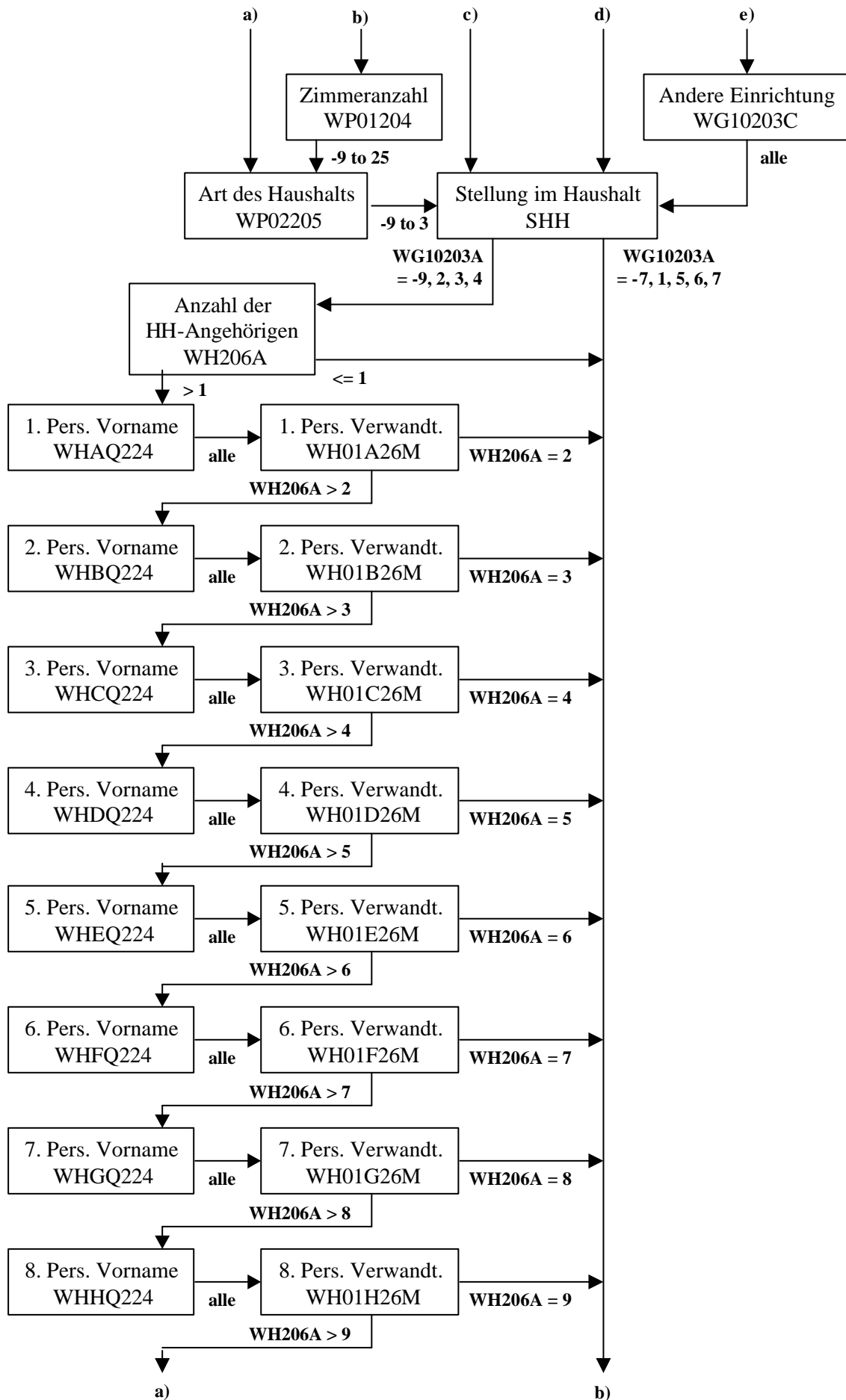

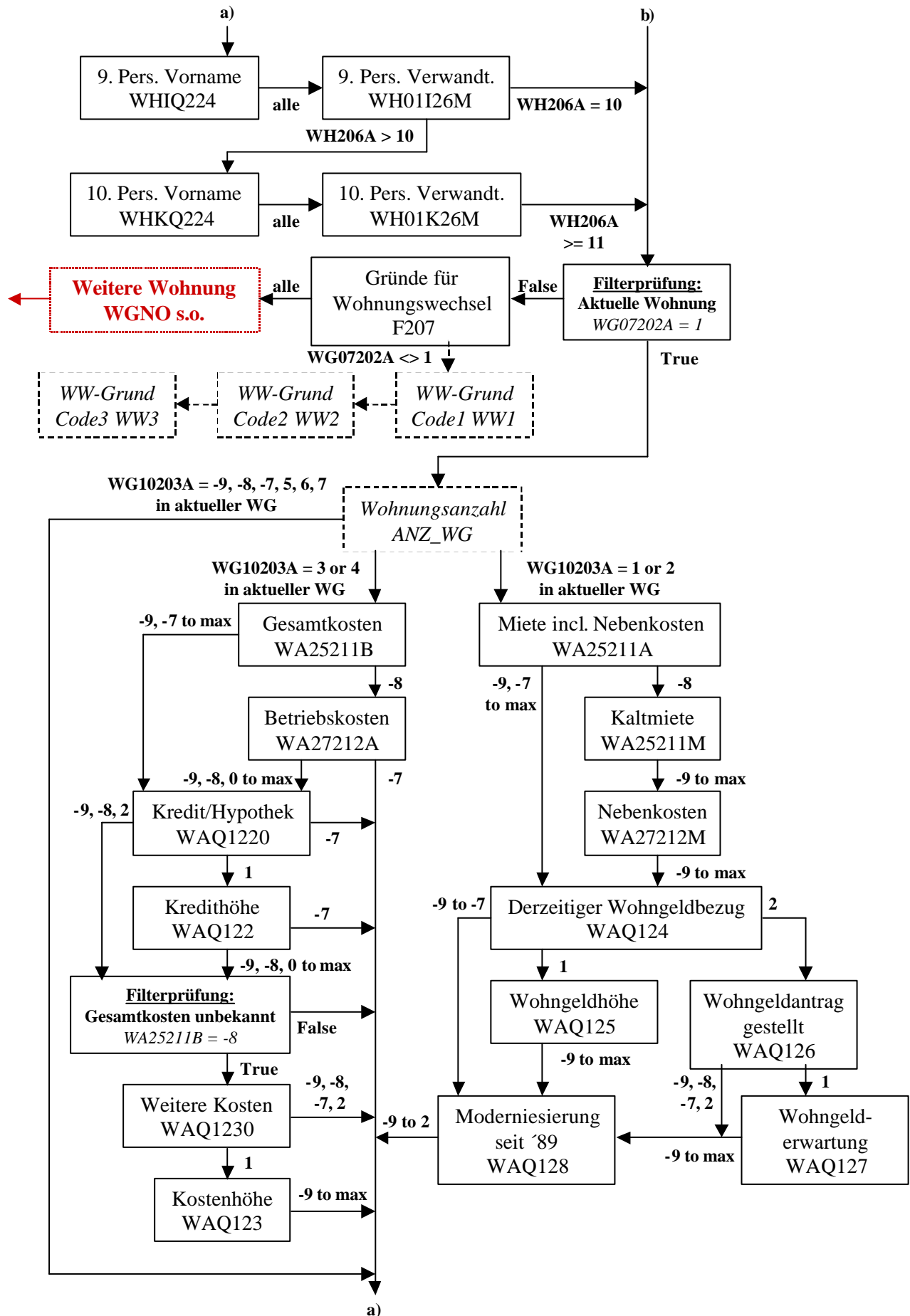

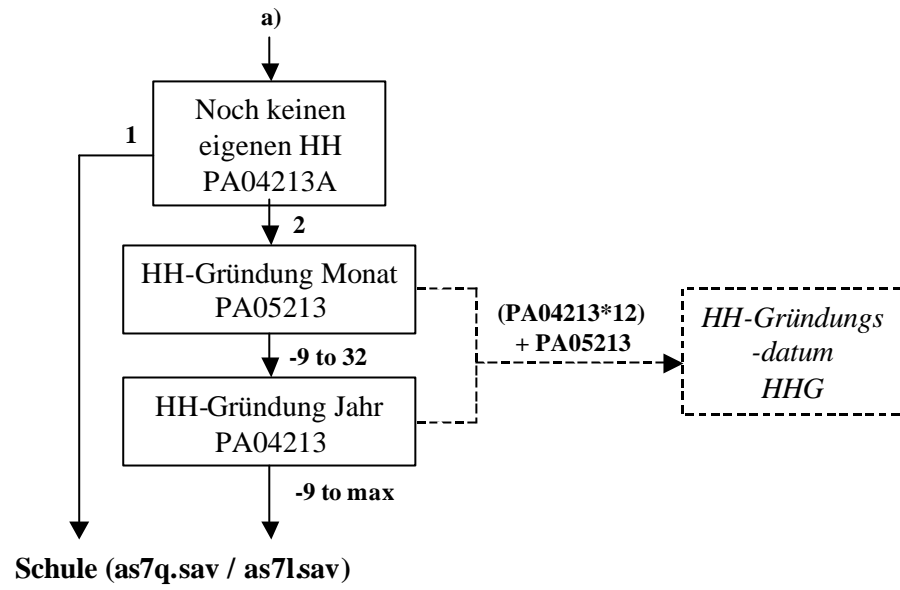

Schule (as7q.sav / as7l.sav)

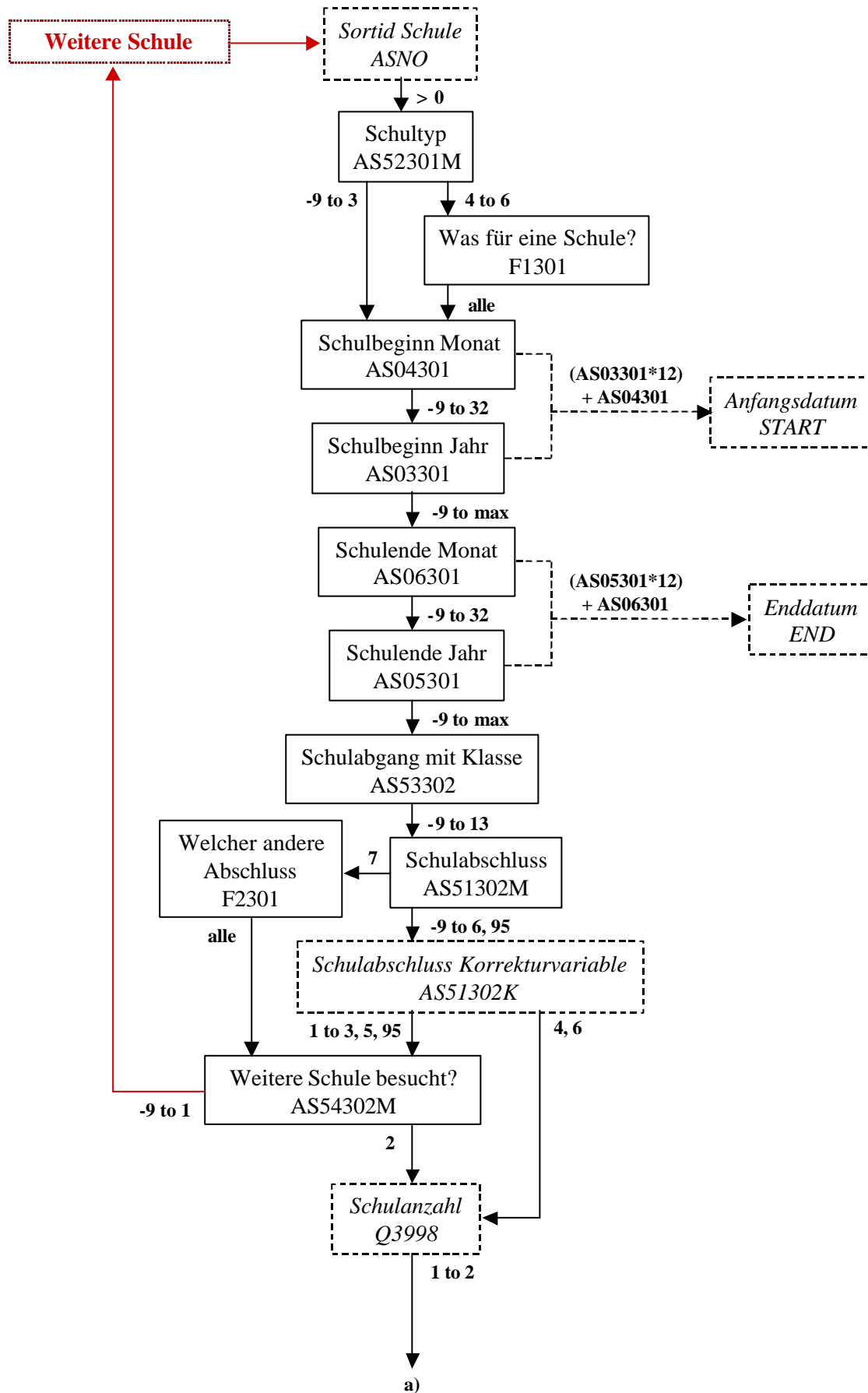

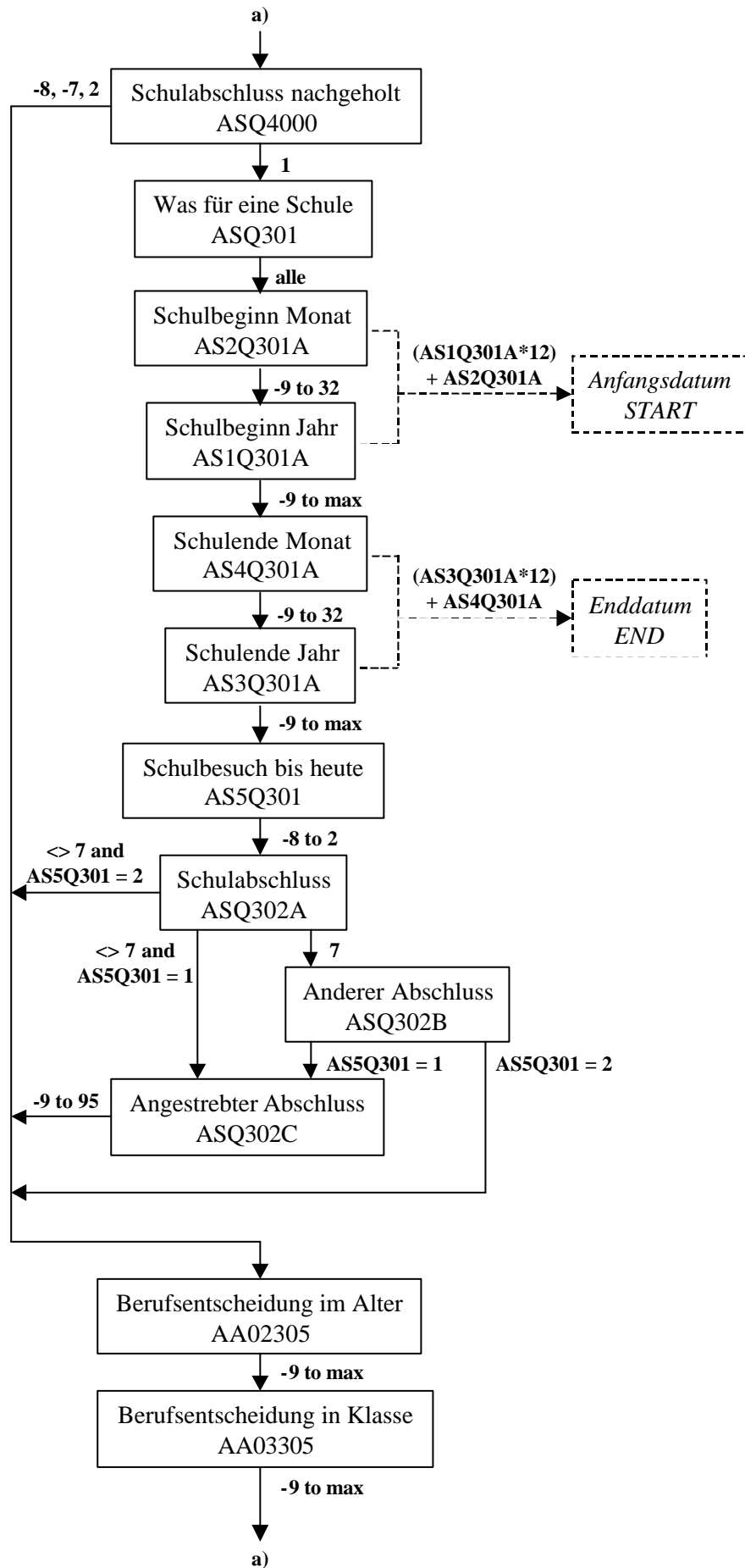

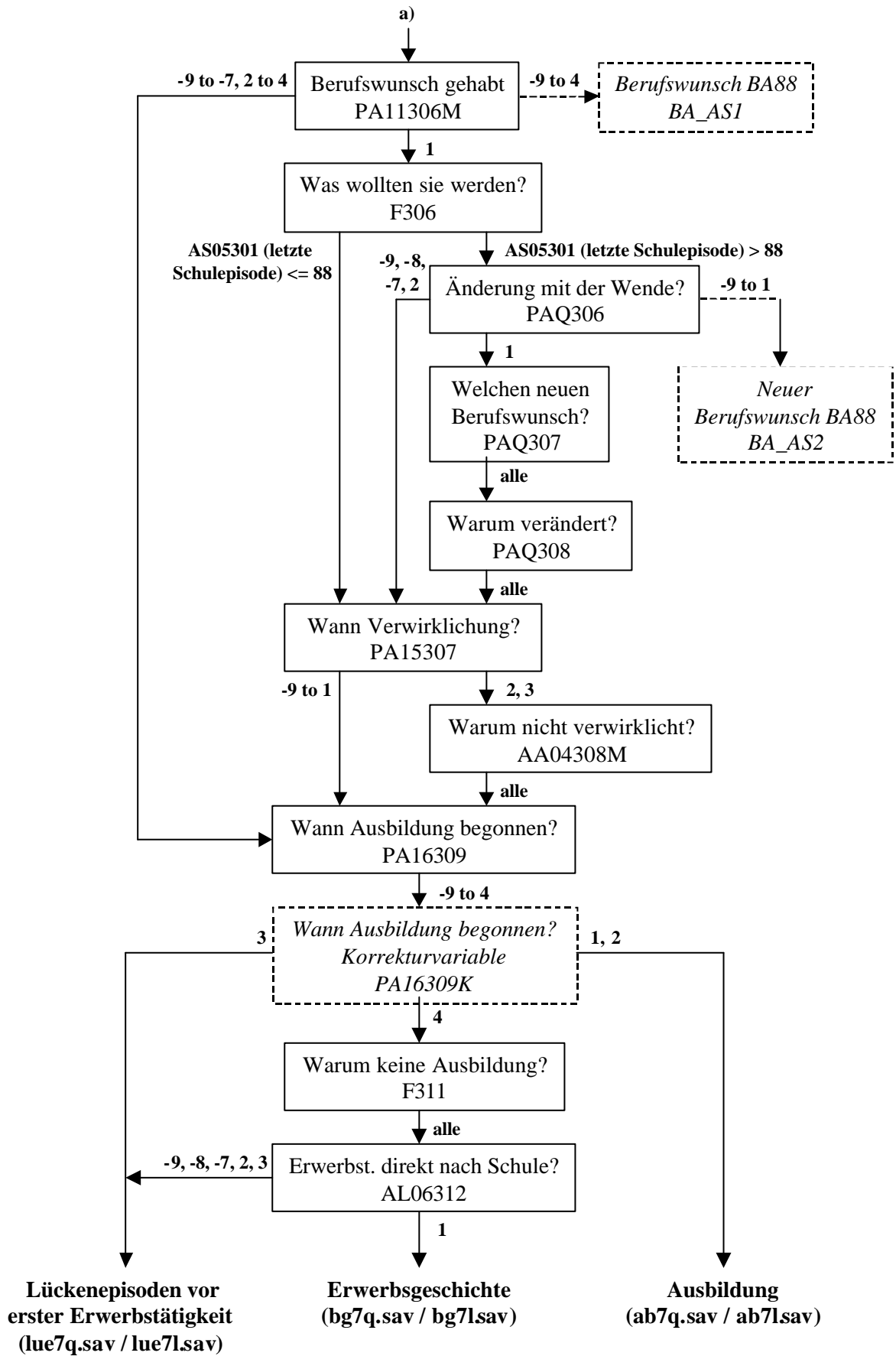

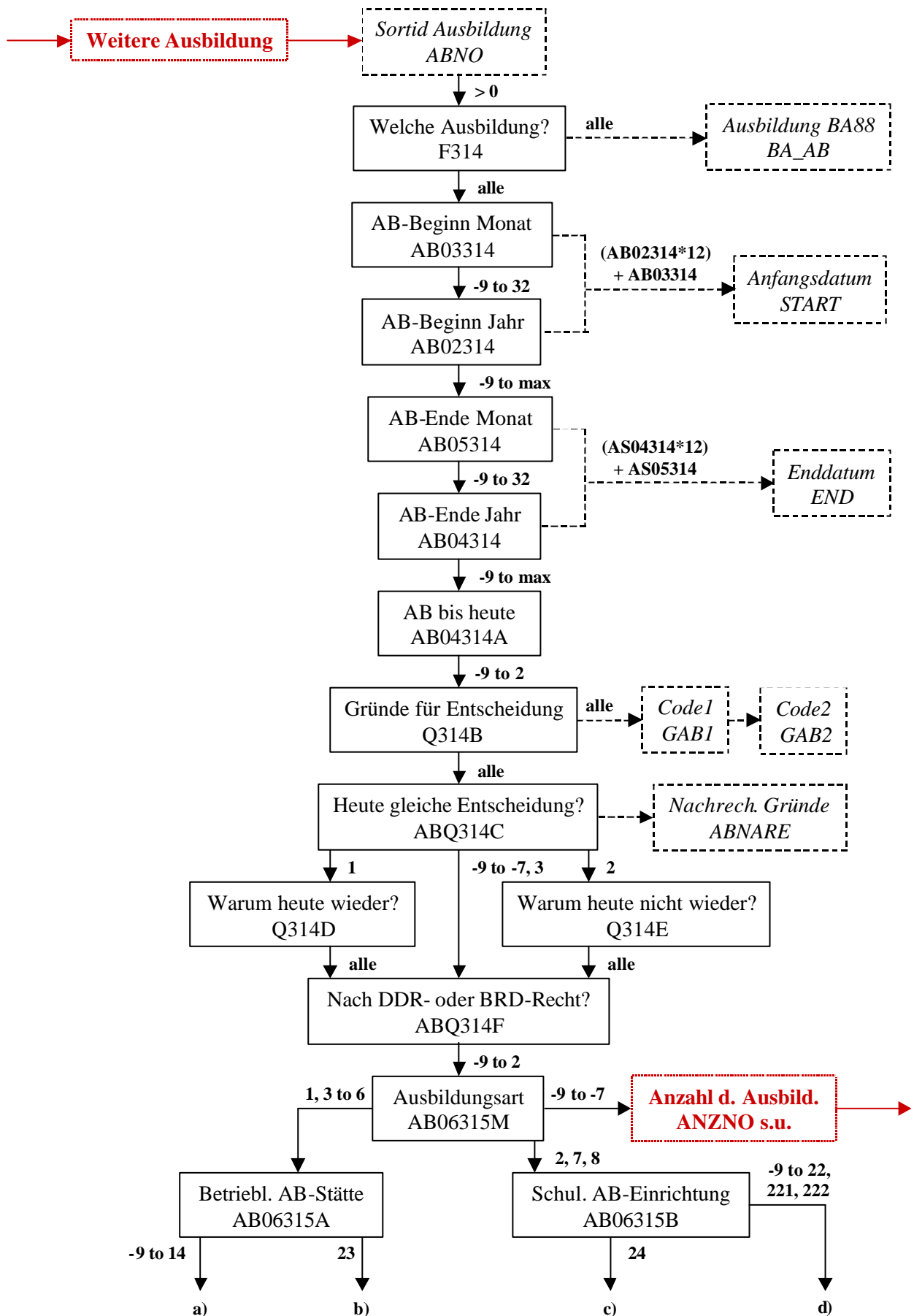
Ausbildung (ab7q.sav / ab7l.sav)

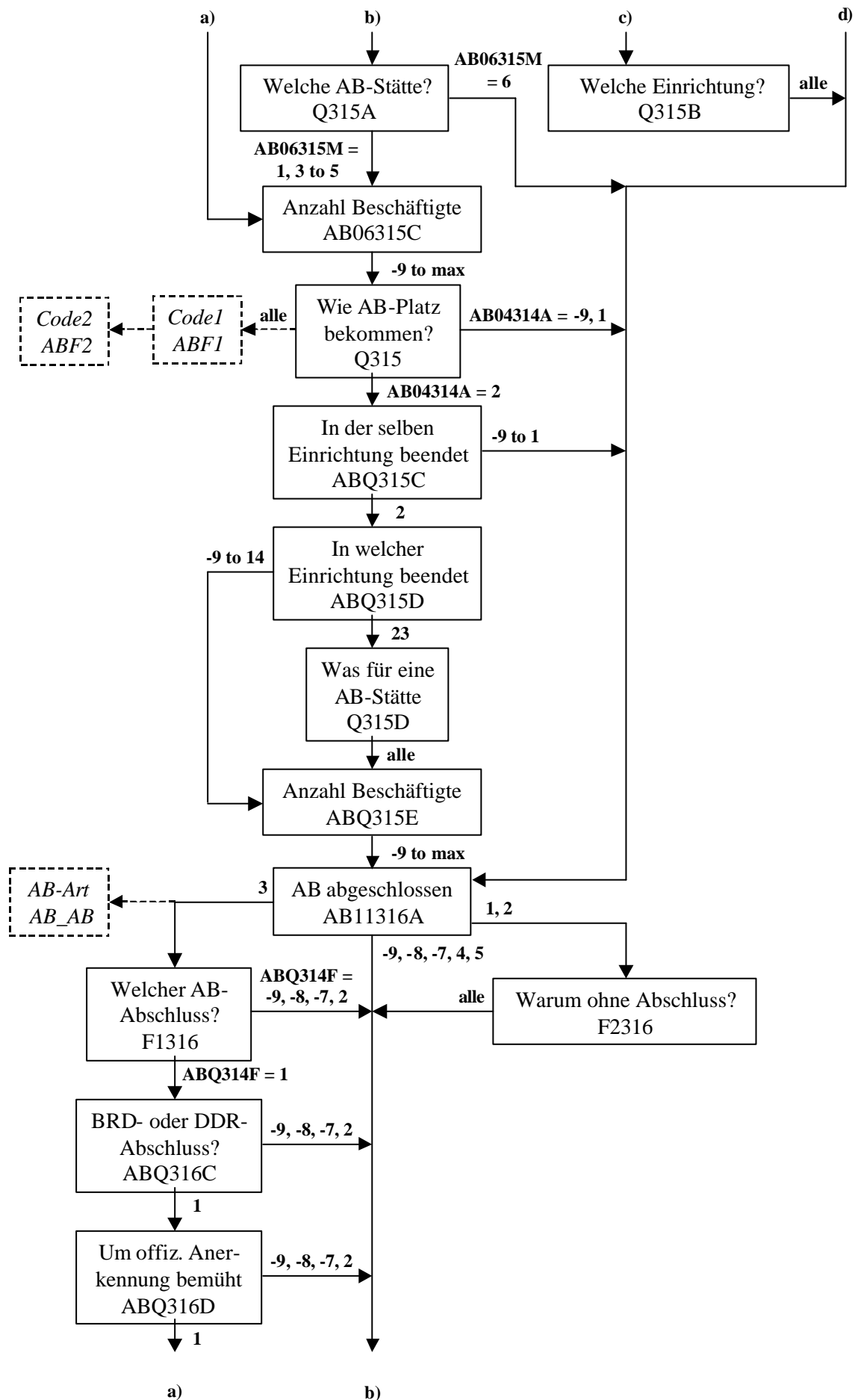

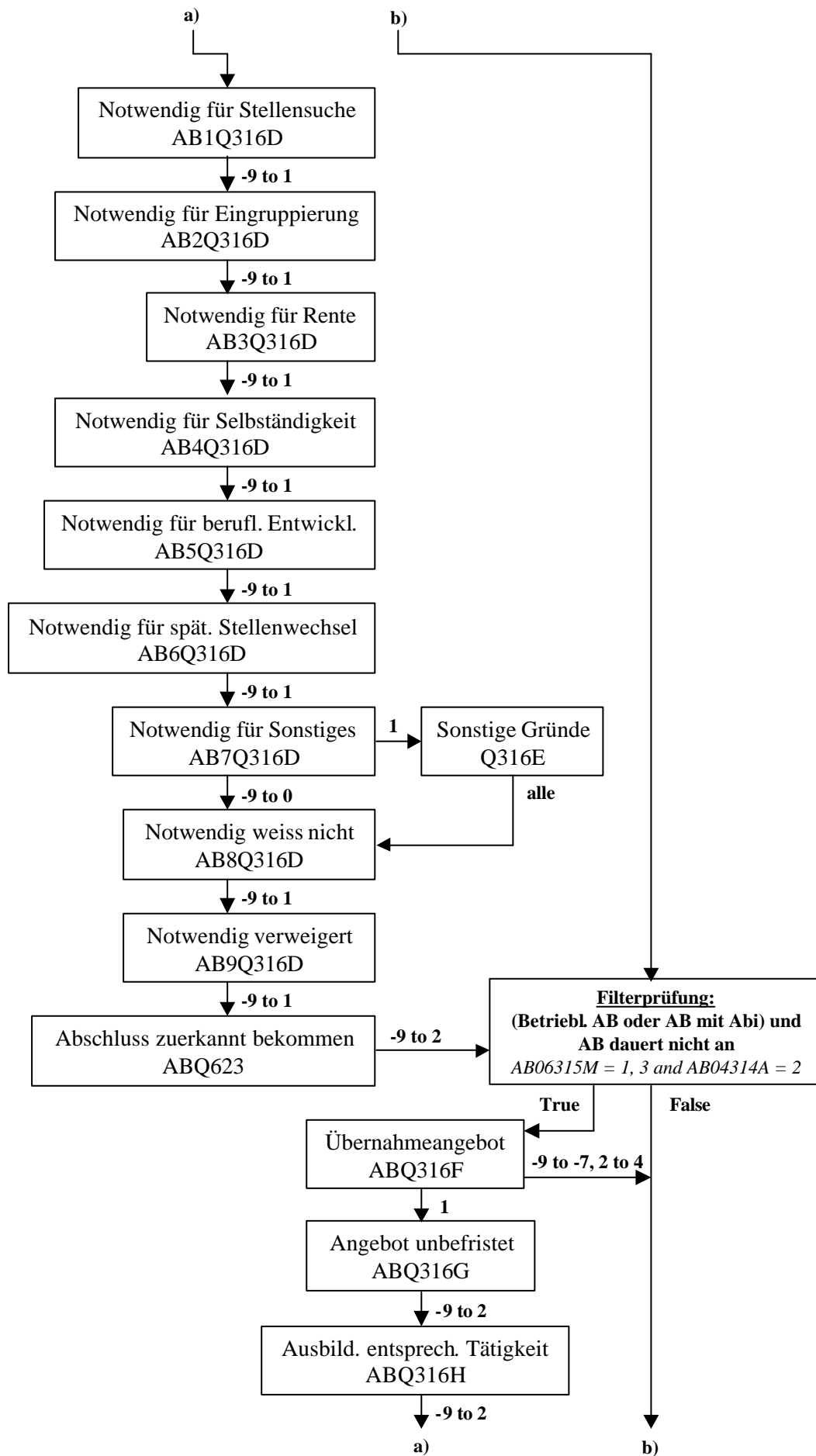

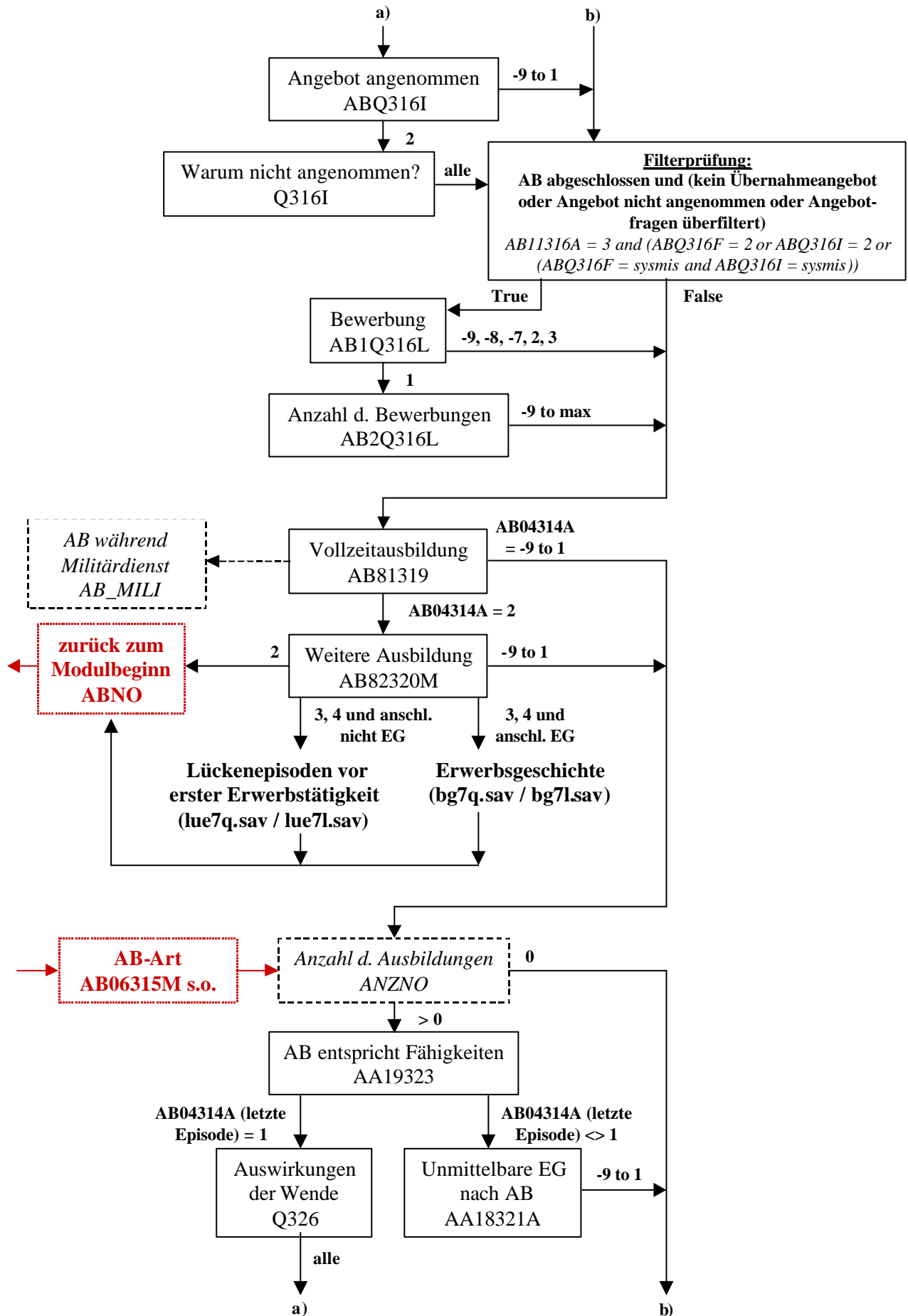

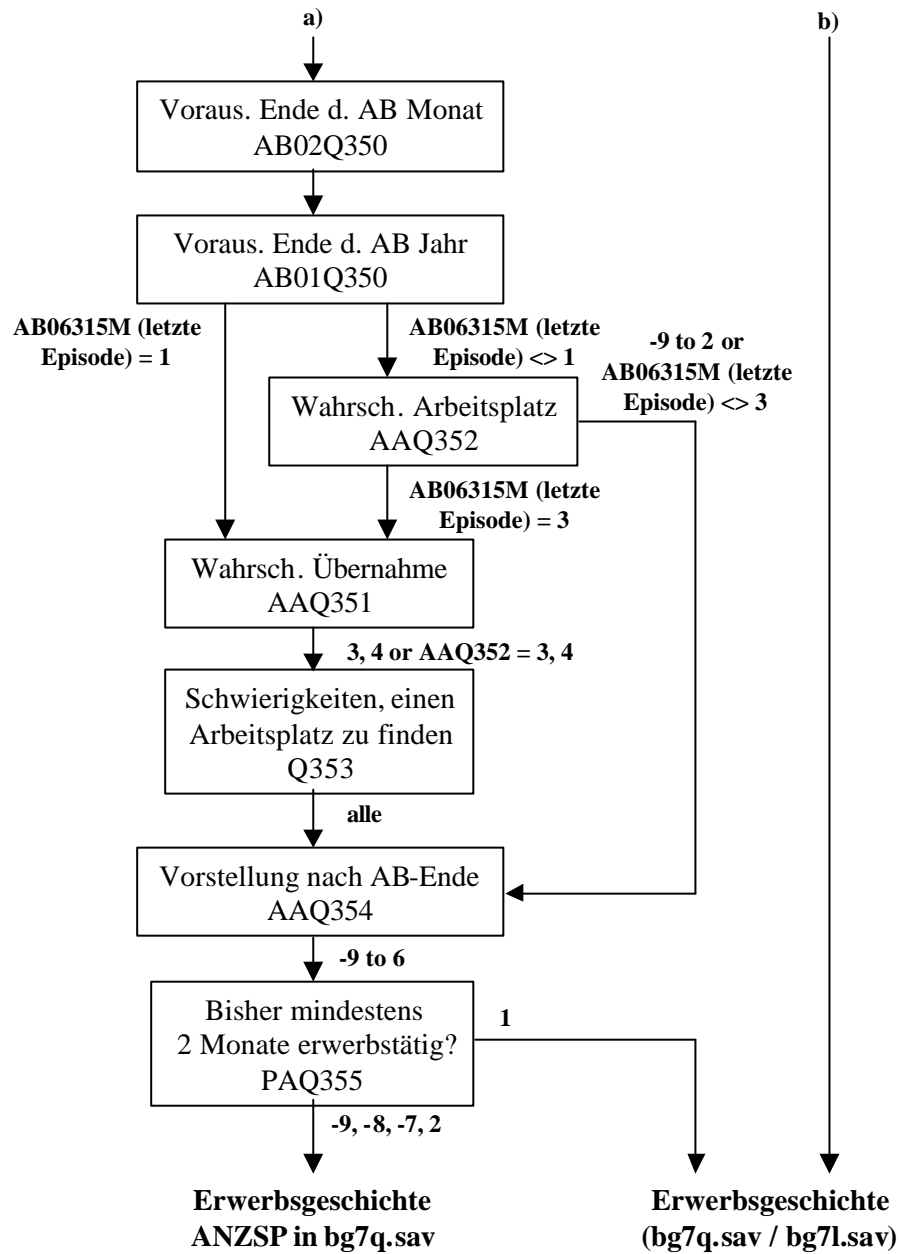

Lückenepisoden vor erster Erwerbstätigkeit (lue7q.sav / lue7l.sav)

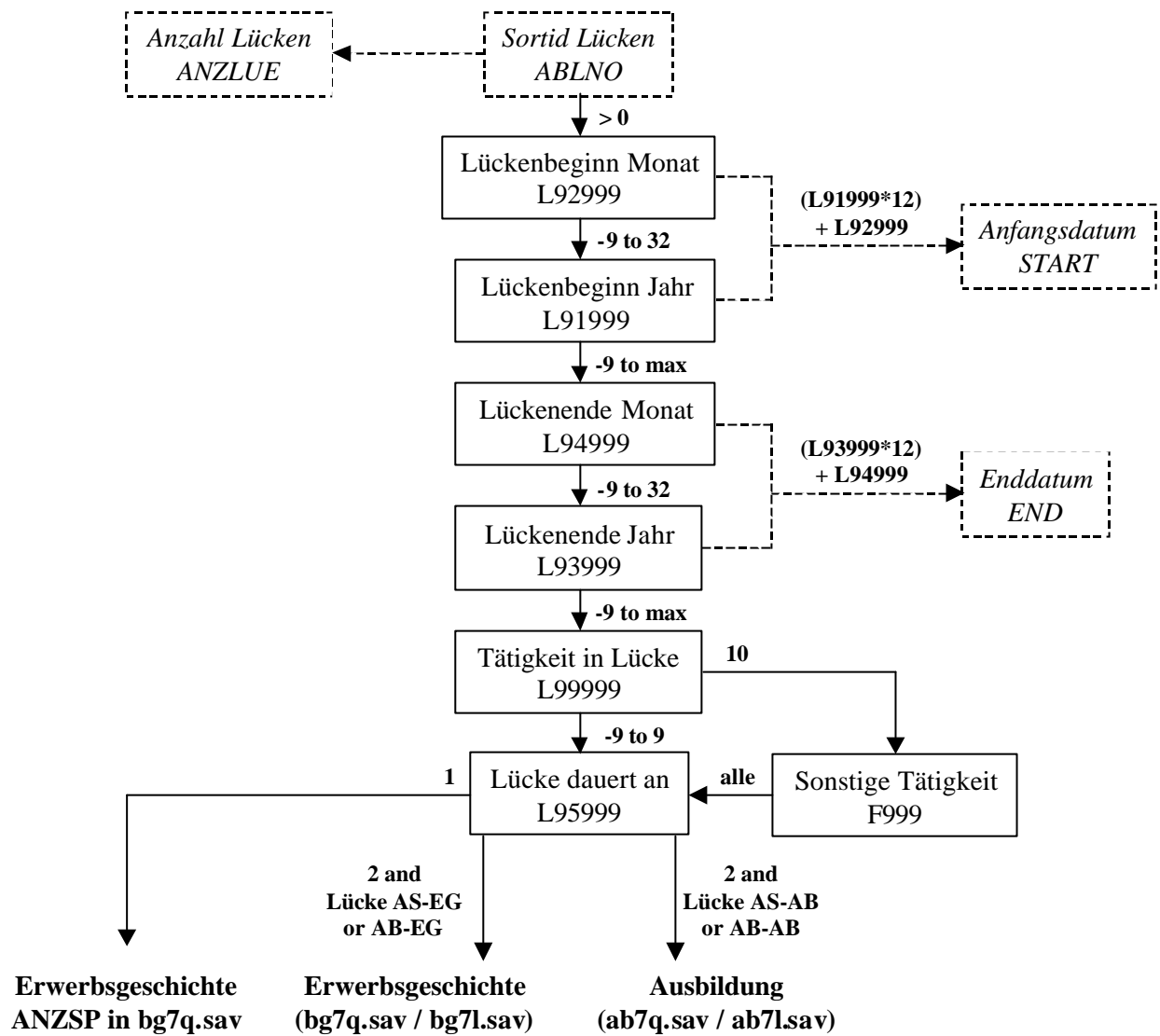

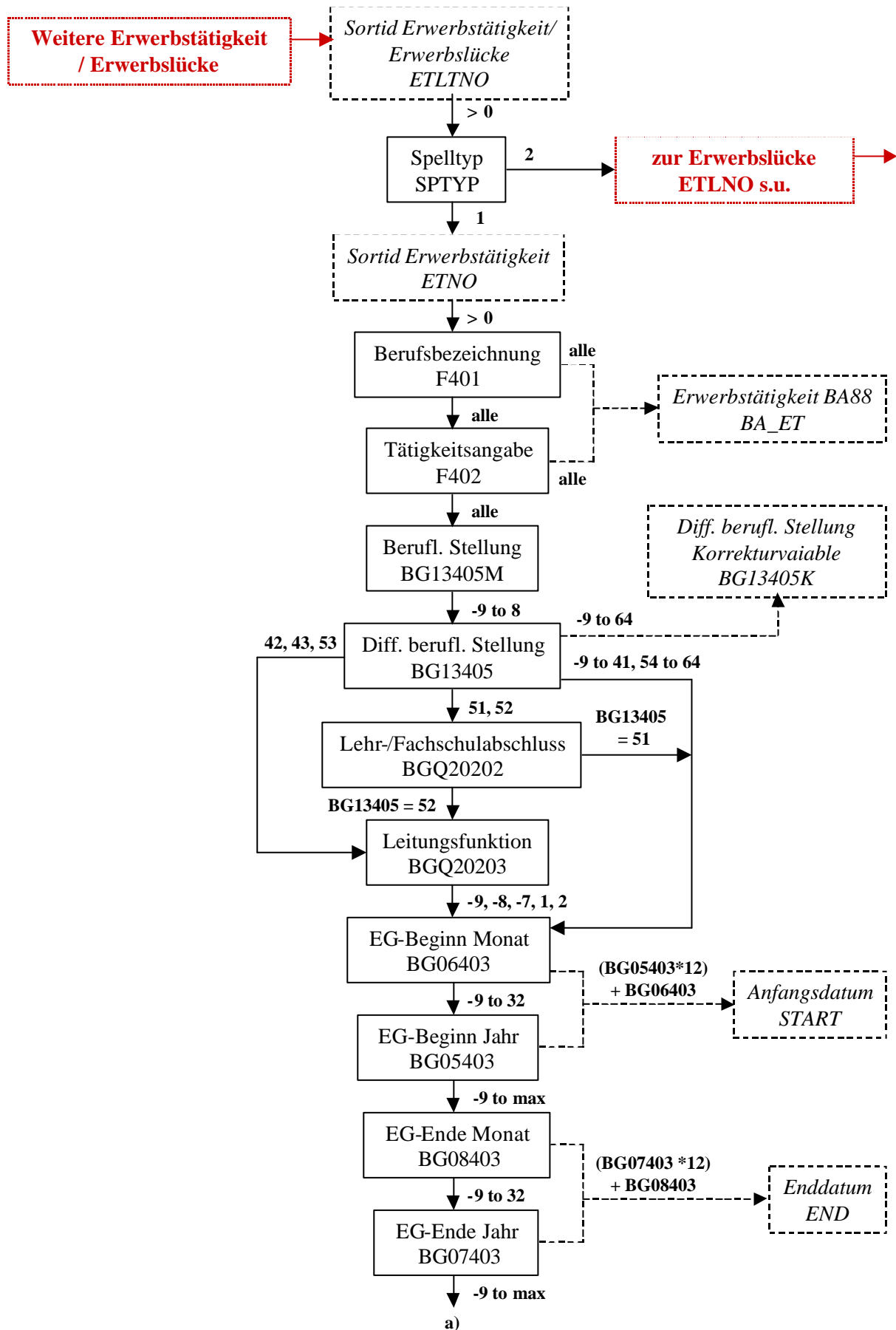
Erwerbsgeschichte (bg7q.sav / bg7l.sav)

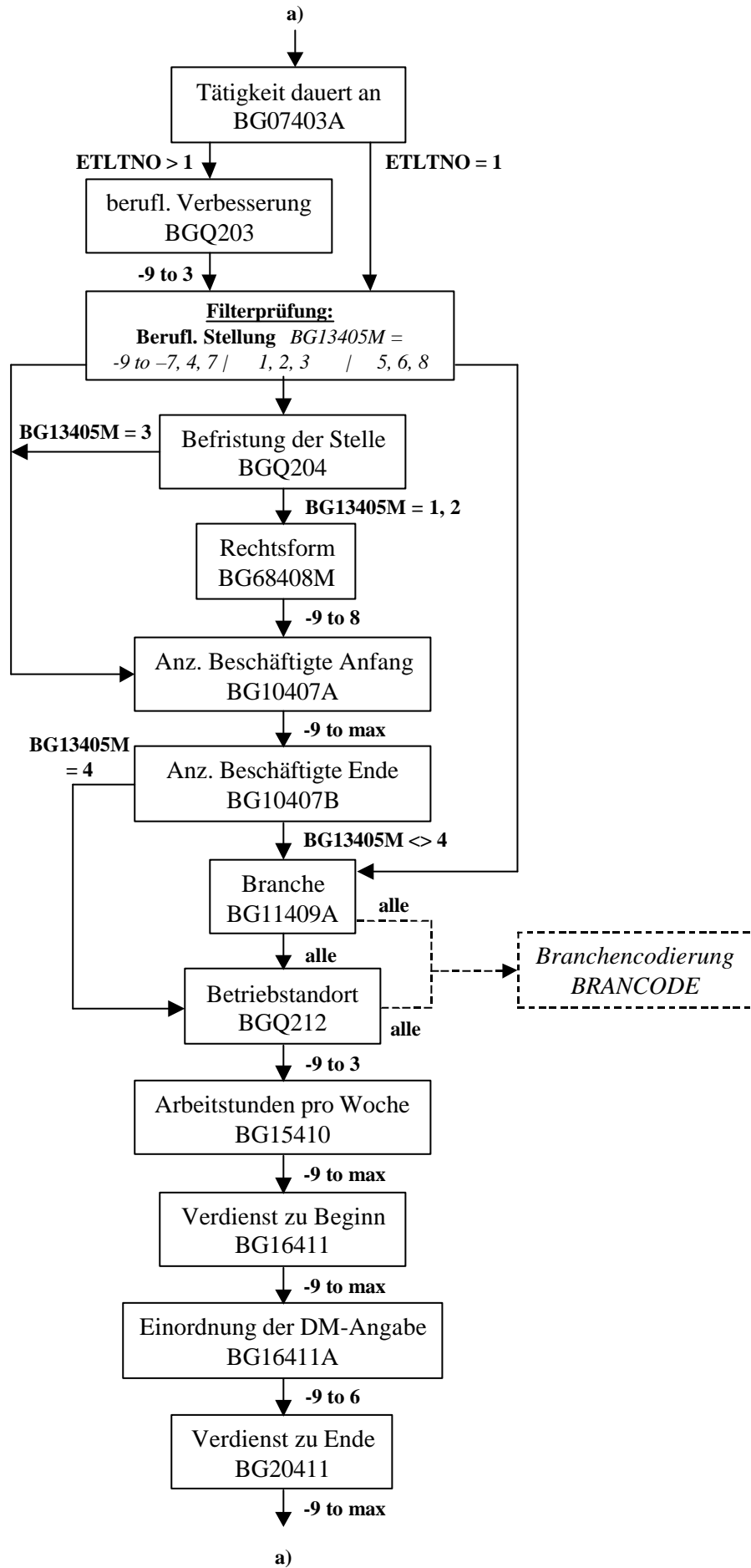

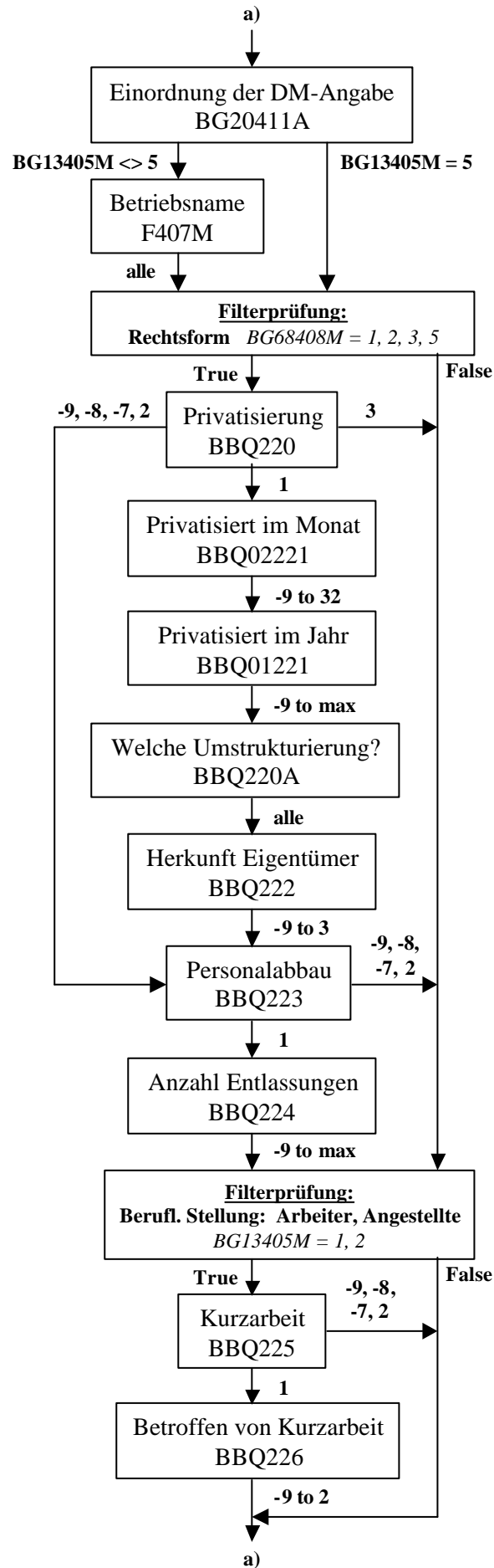

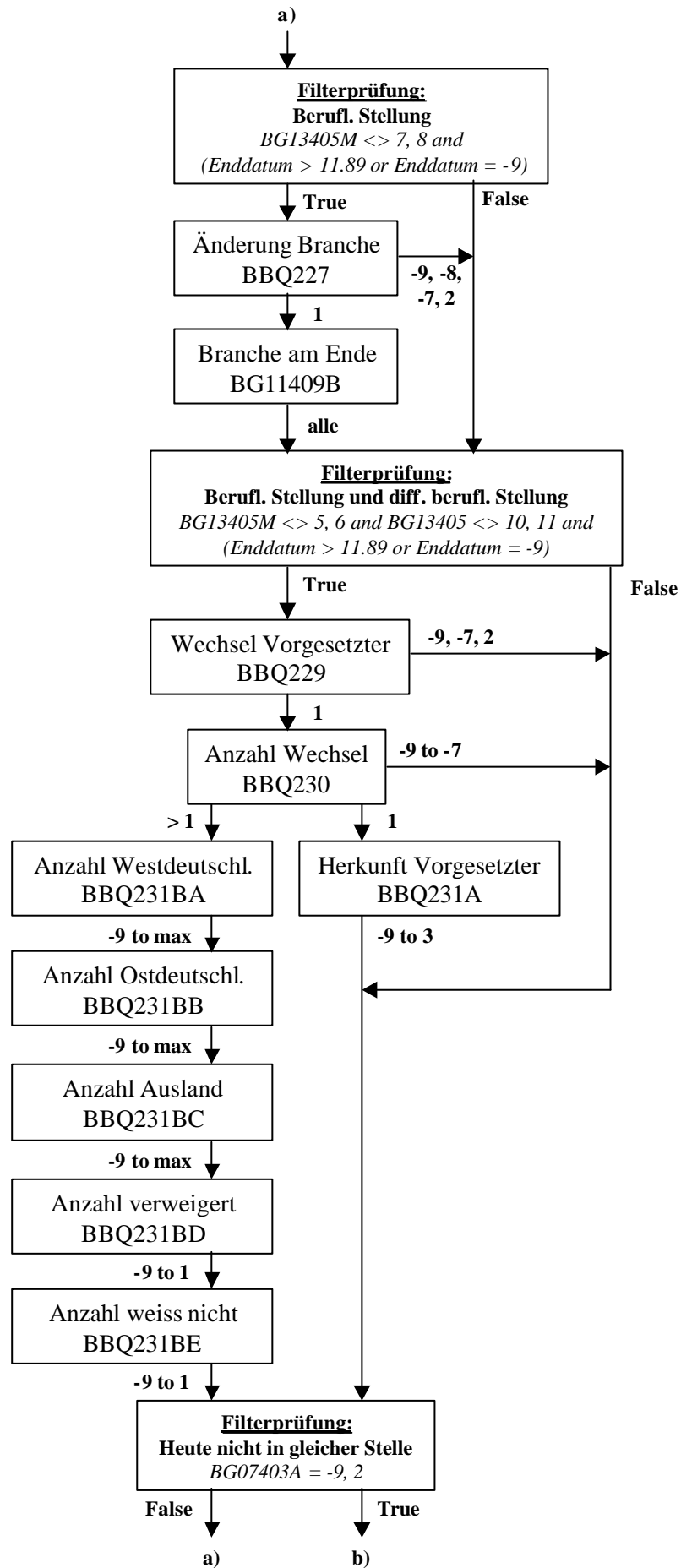

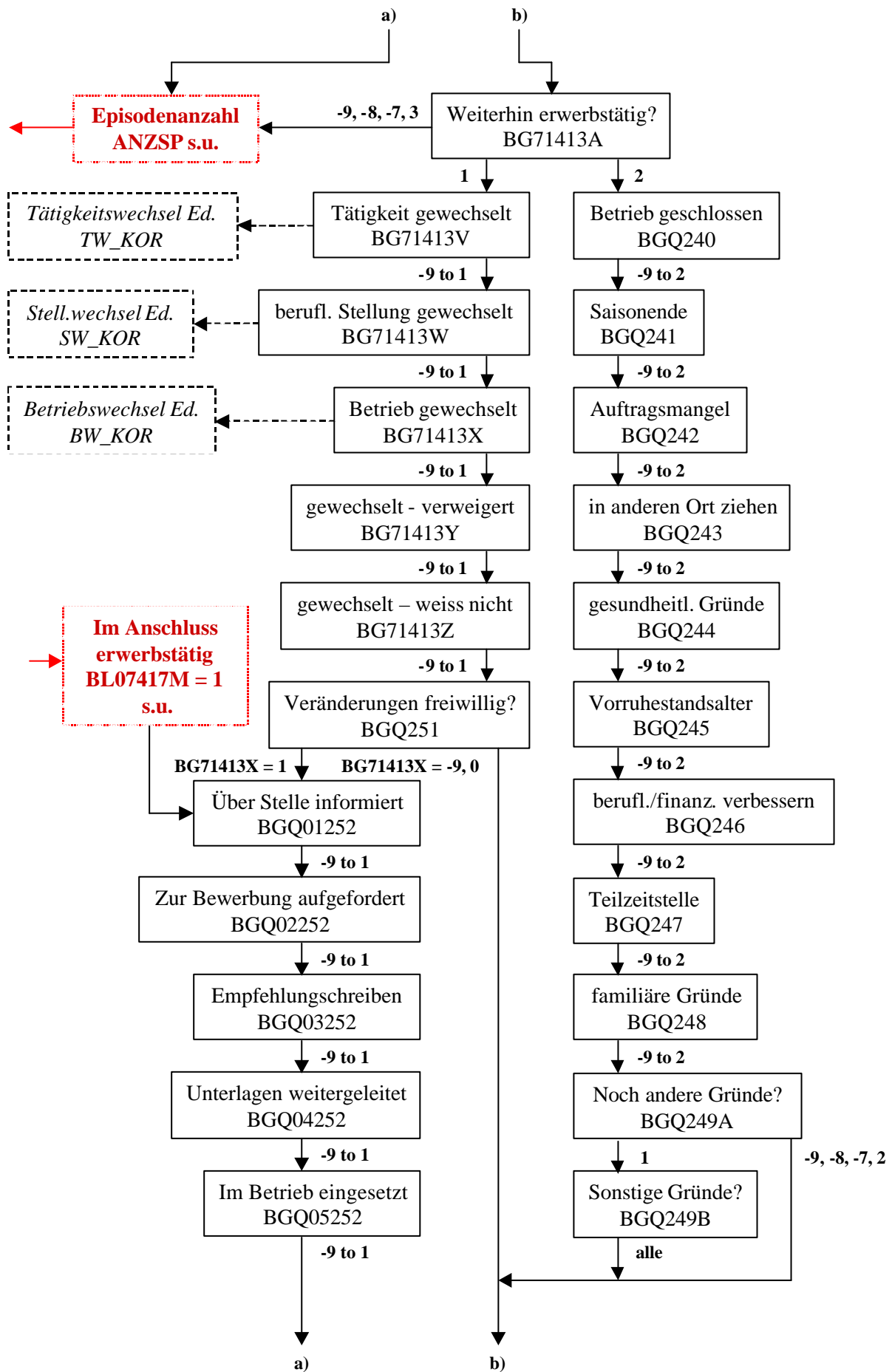

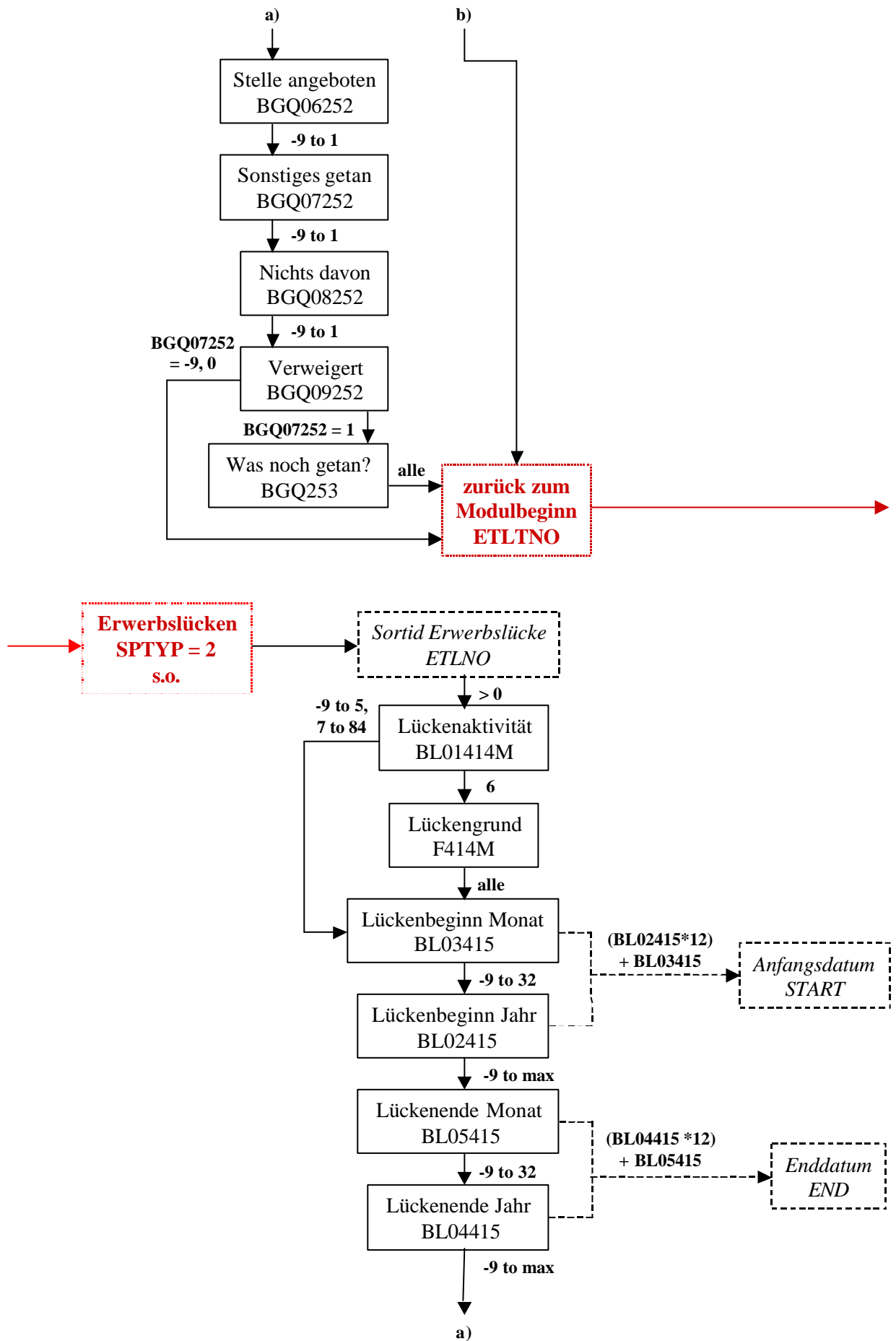

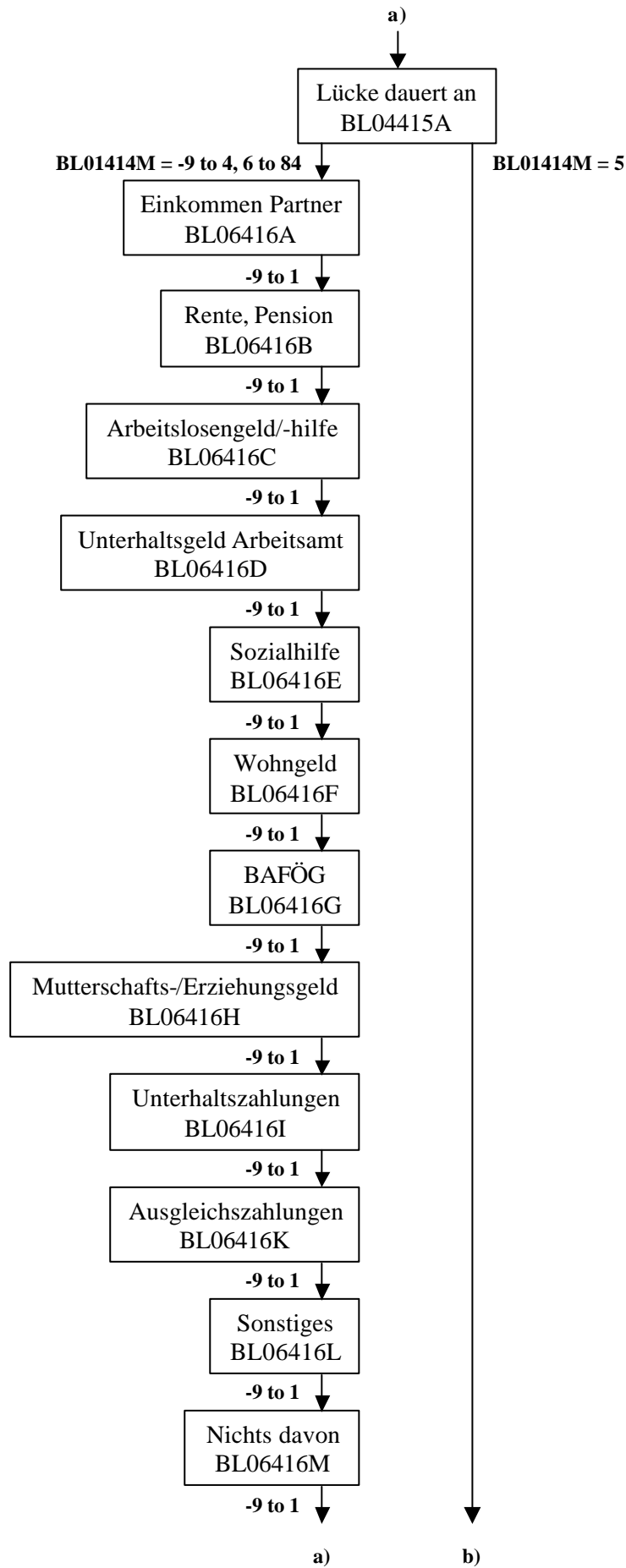

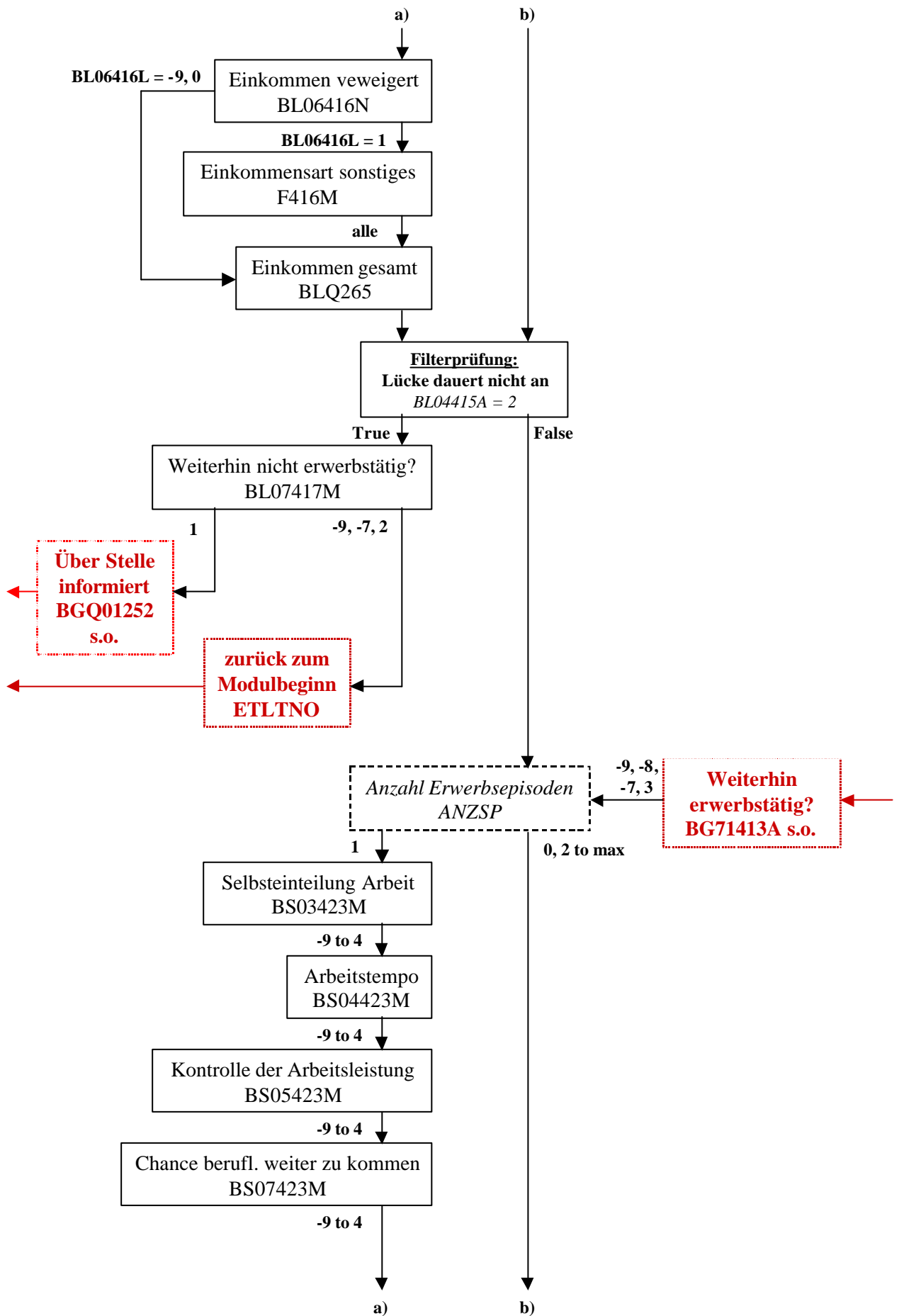

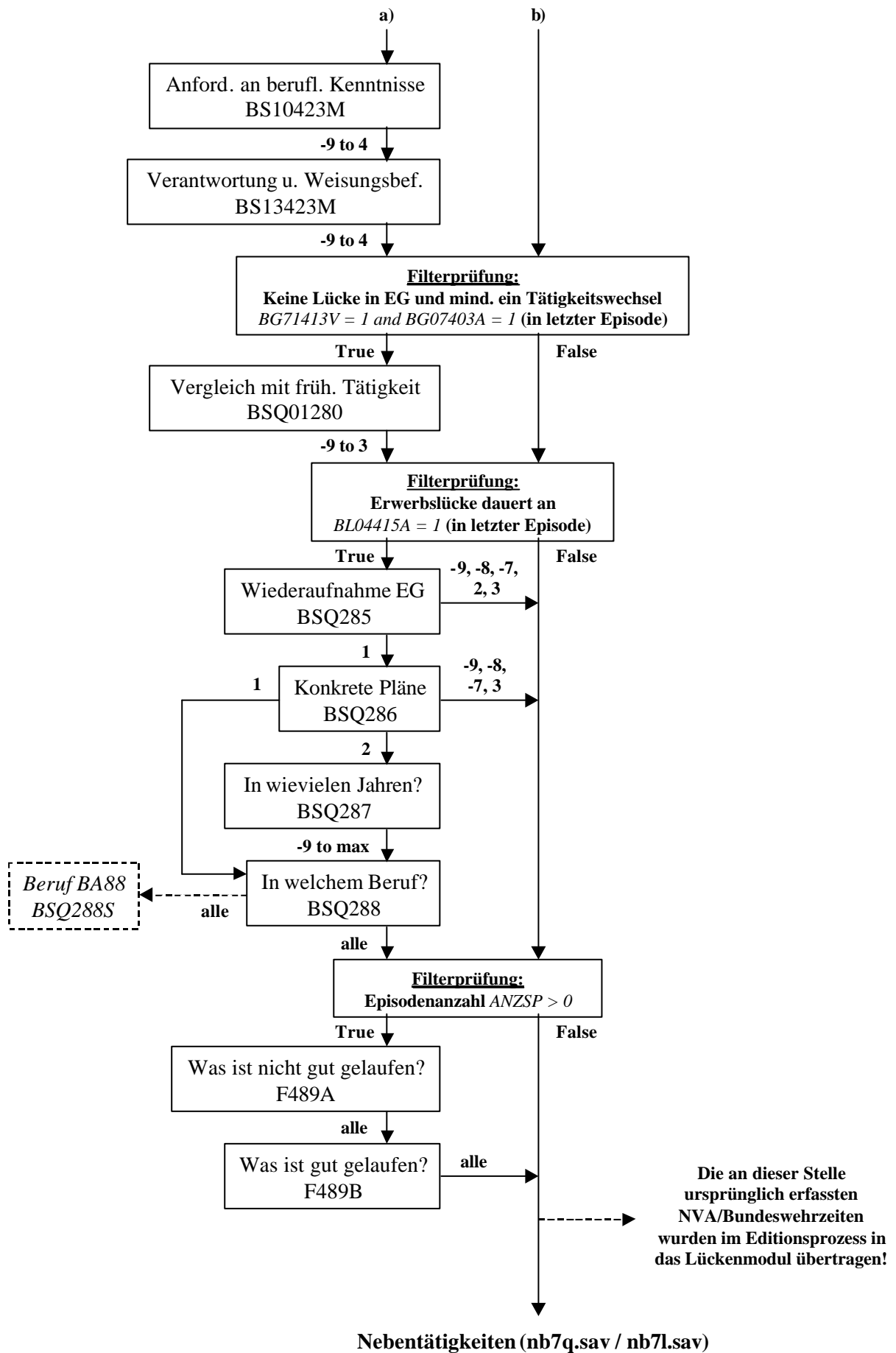

Nebentätigkeiten (nb7q.sav / nb7l.sav)

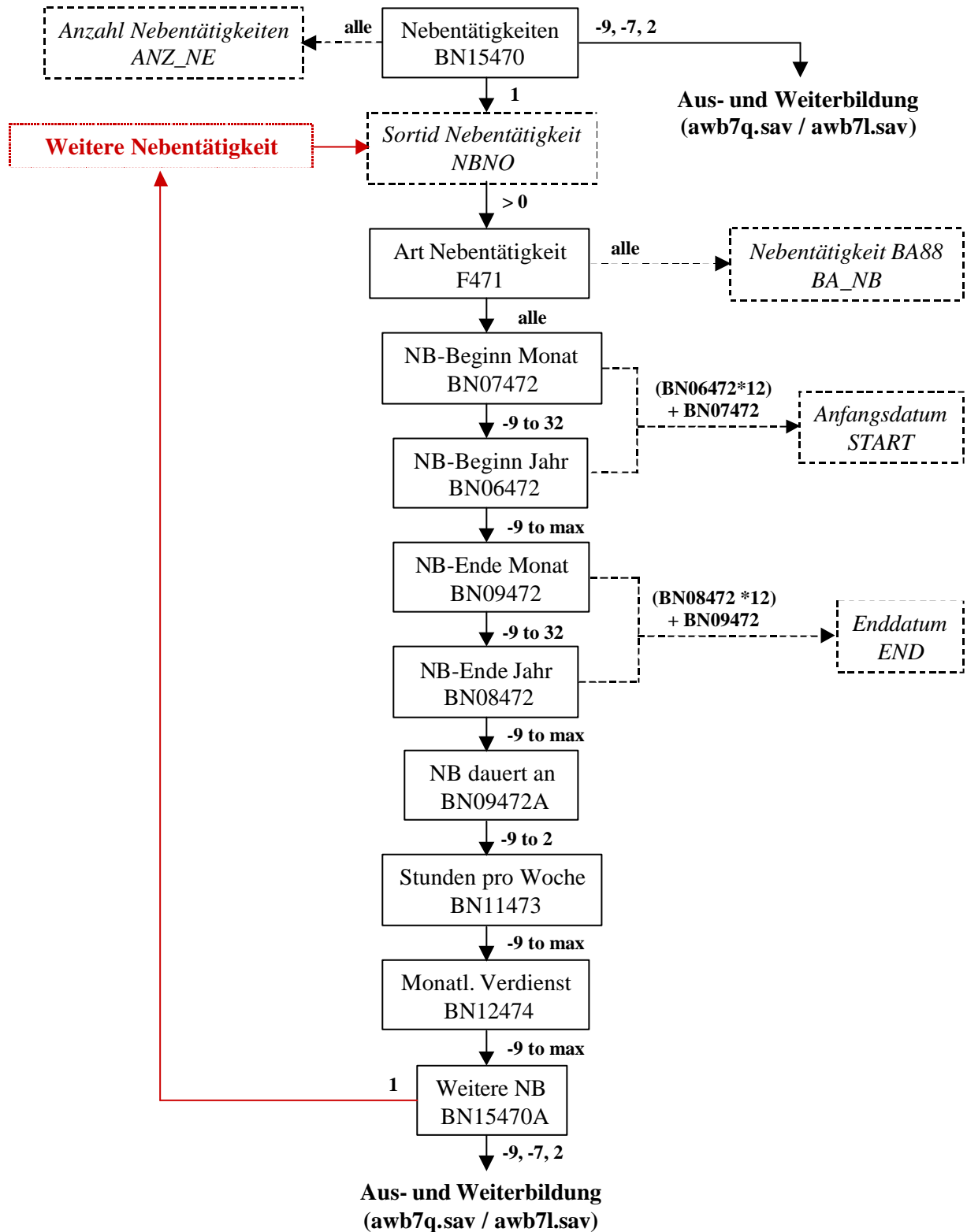

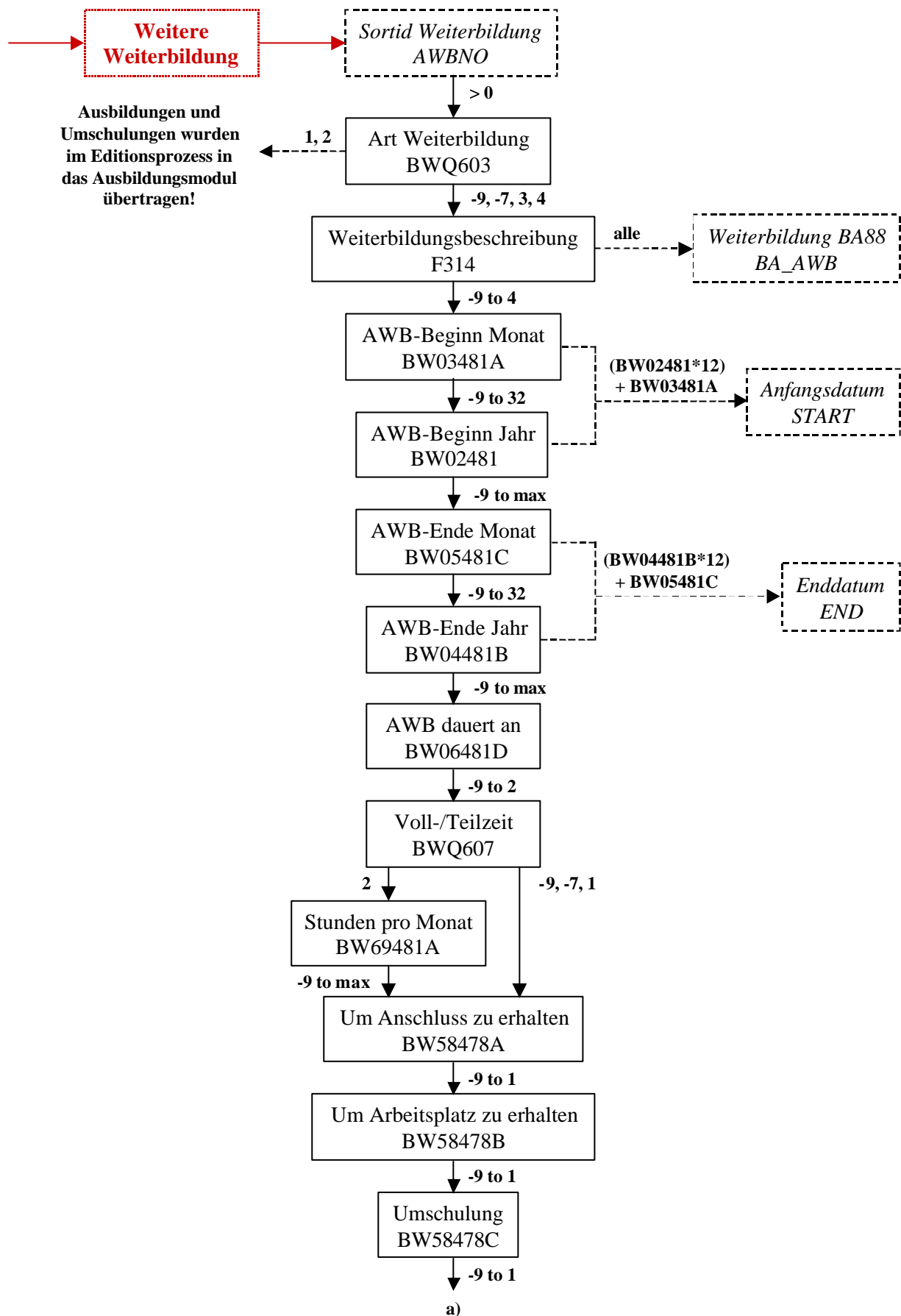
Aus- und Weiterbildung (awb7q.sav / awb7l.sav)

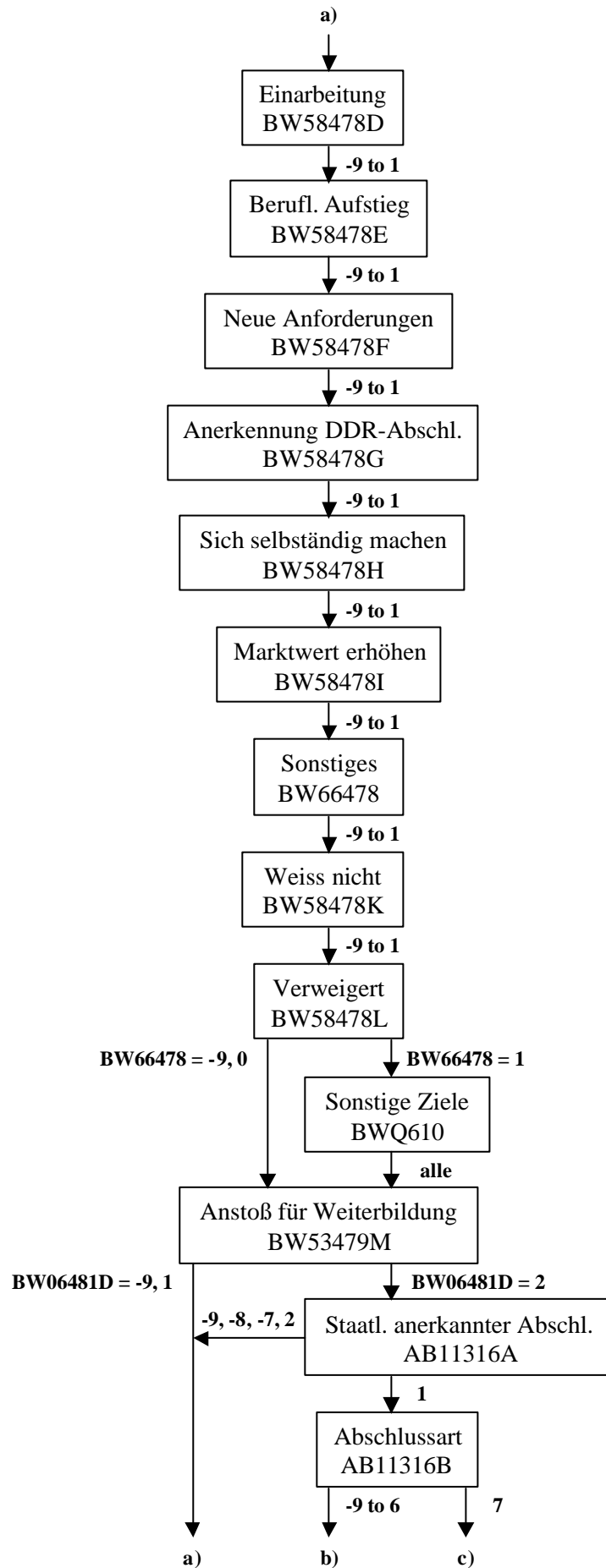

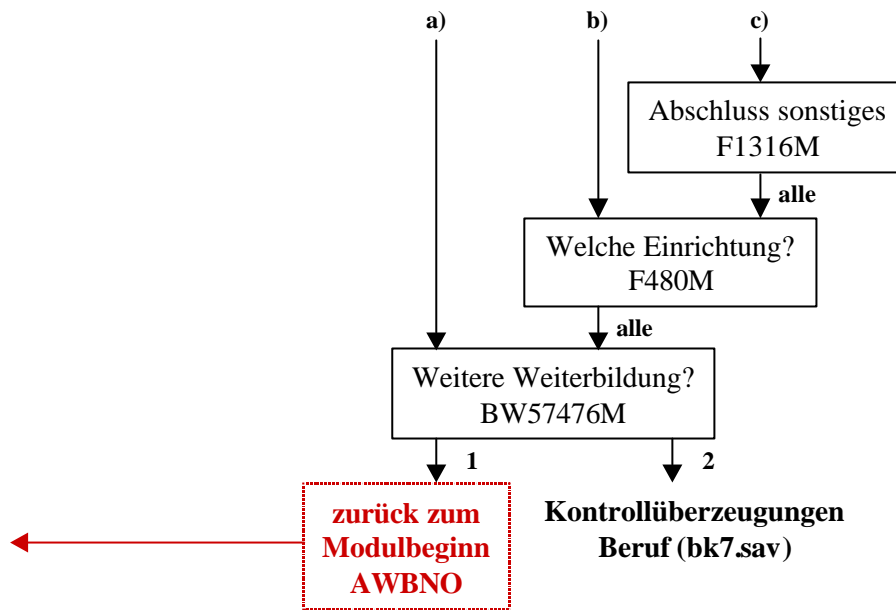

Kontrollüberzeugungen Beruf (bk7.sav)

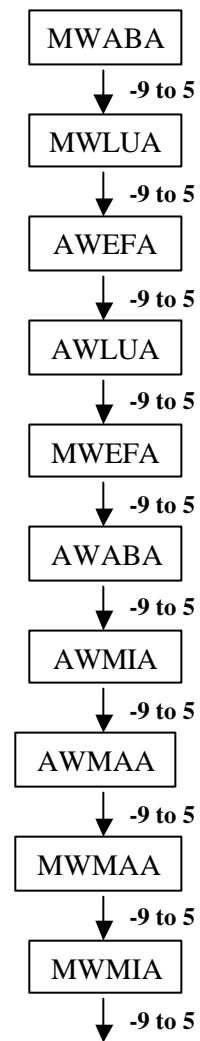

Organisationen Zielperson (oz7.sav)

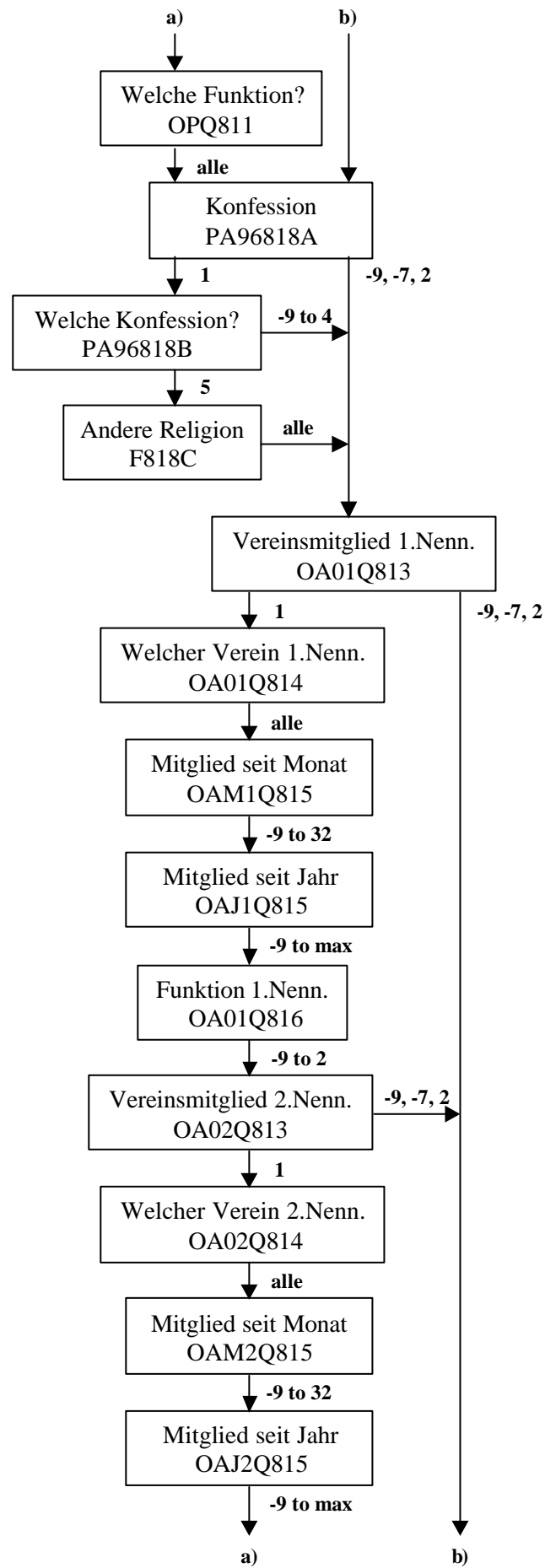

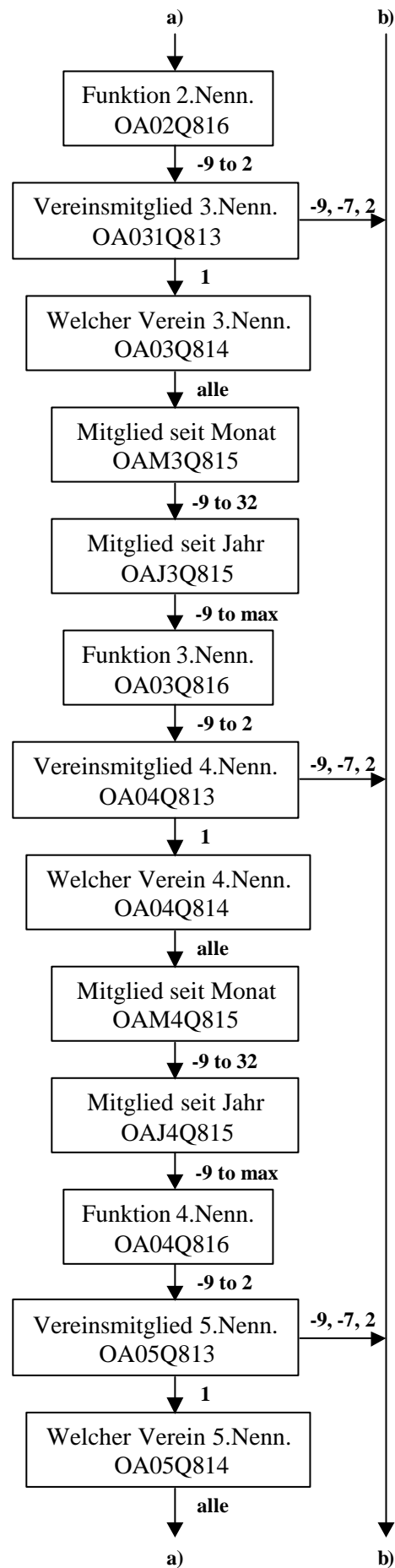

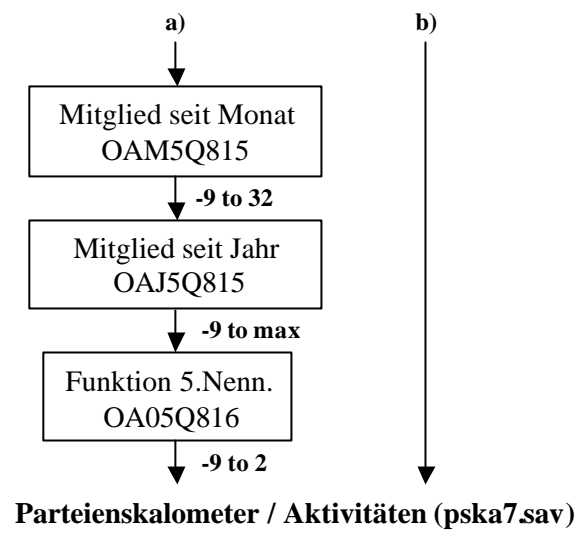

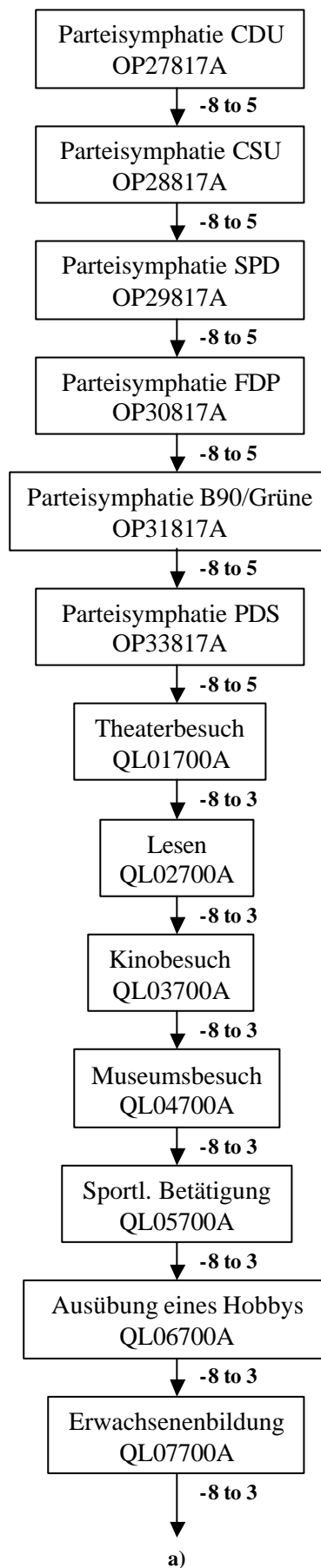
Parteiskalometer / Aktivitäten (pska7.sav)

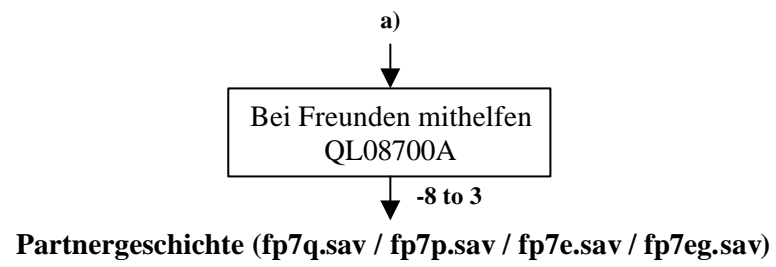

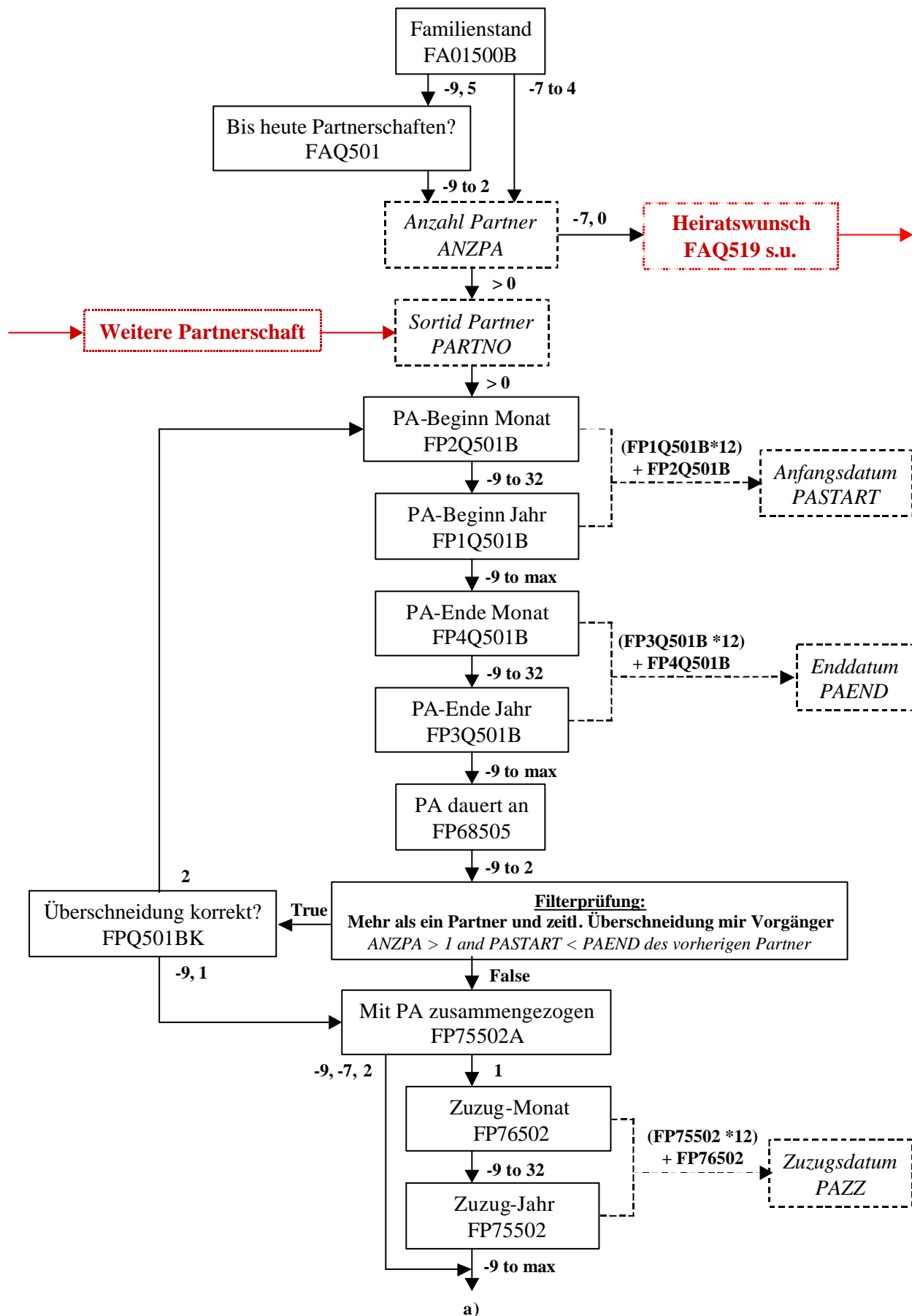
Partnergeschichte (fp7q.sav / fp7p.sav / fp7e.sav / fp7eg.sav)

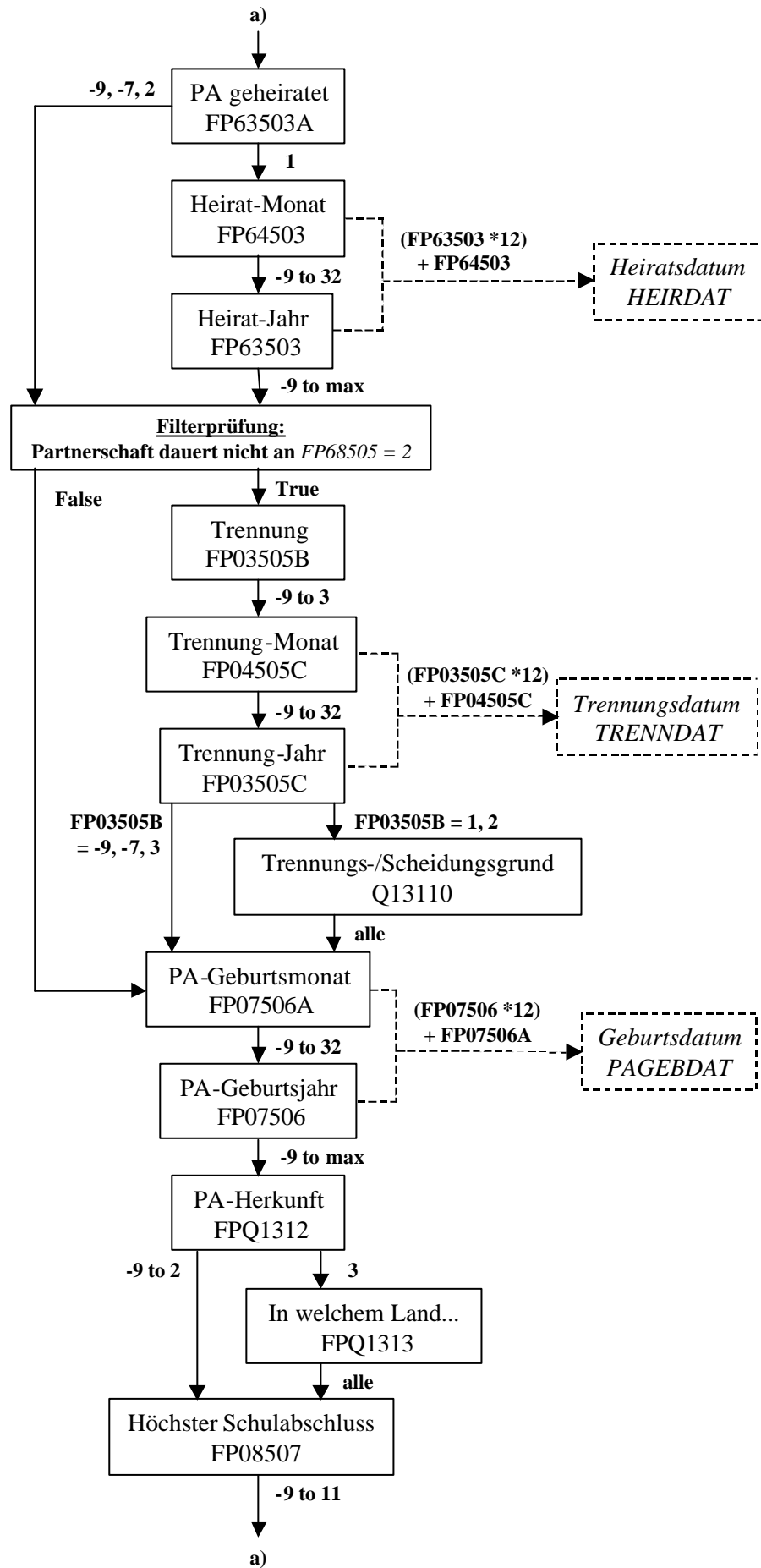

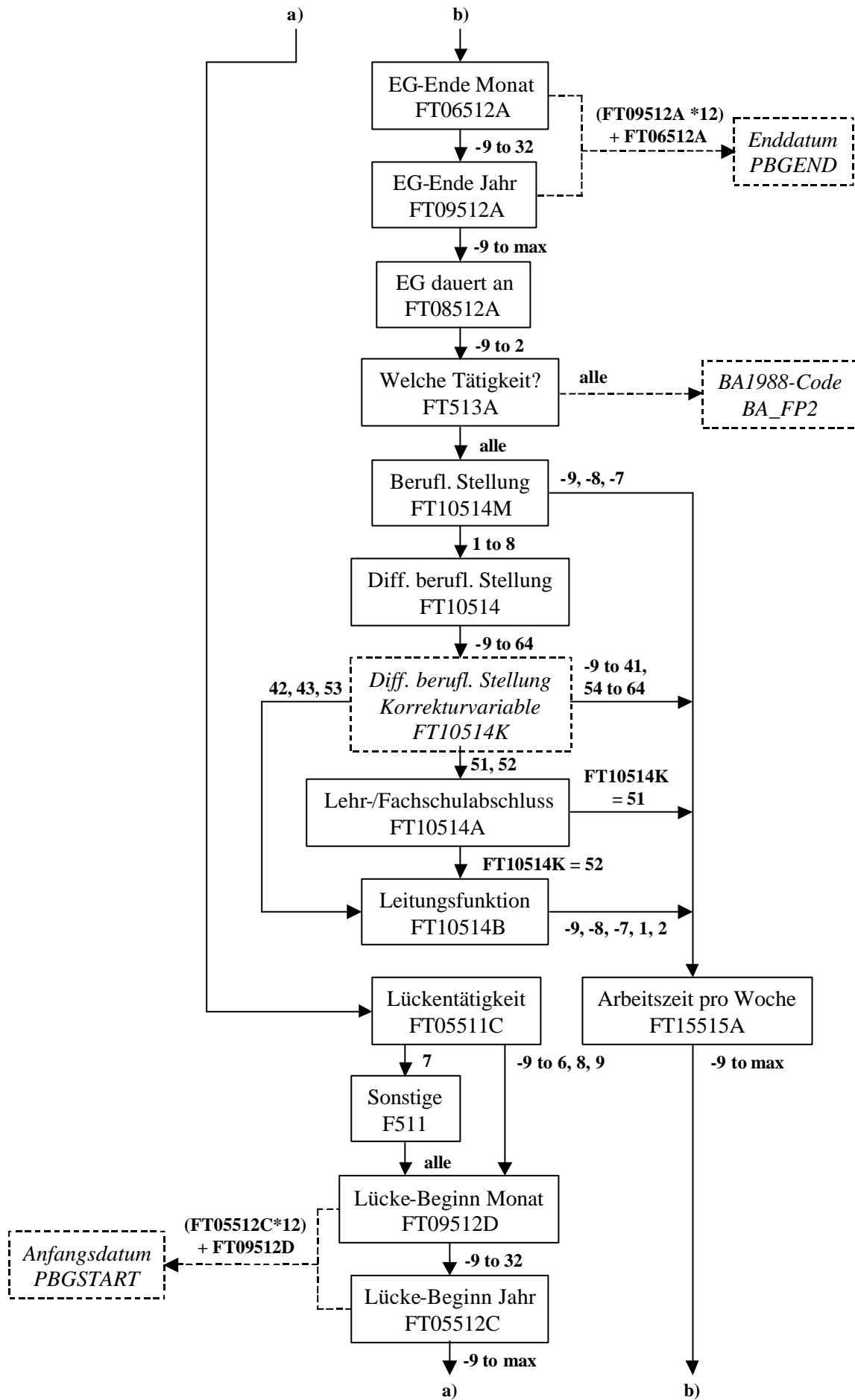

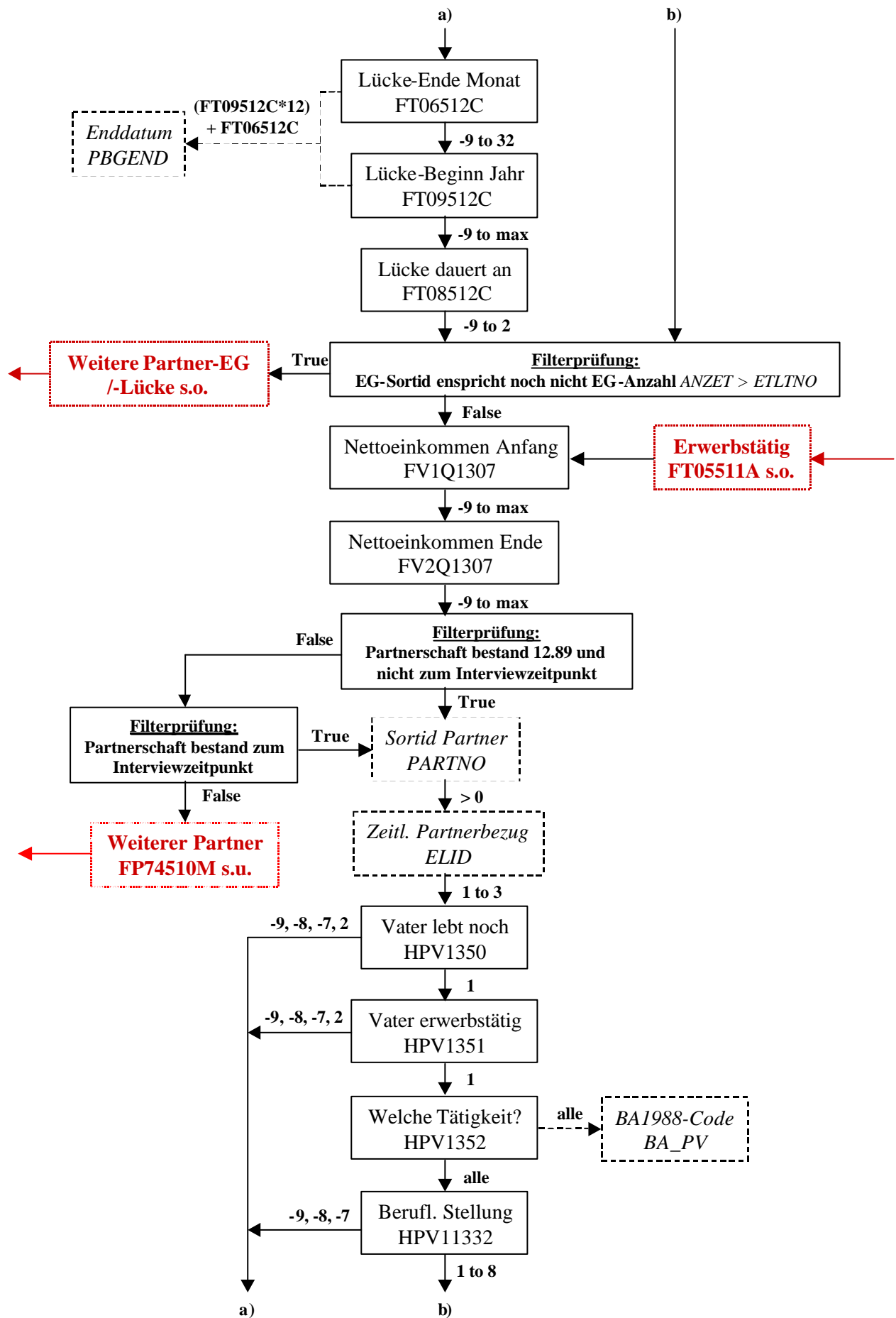

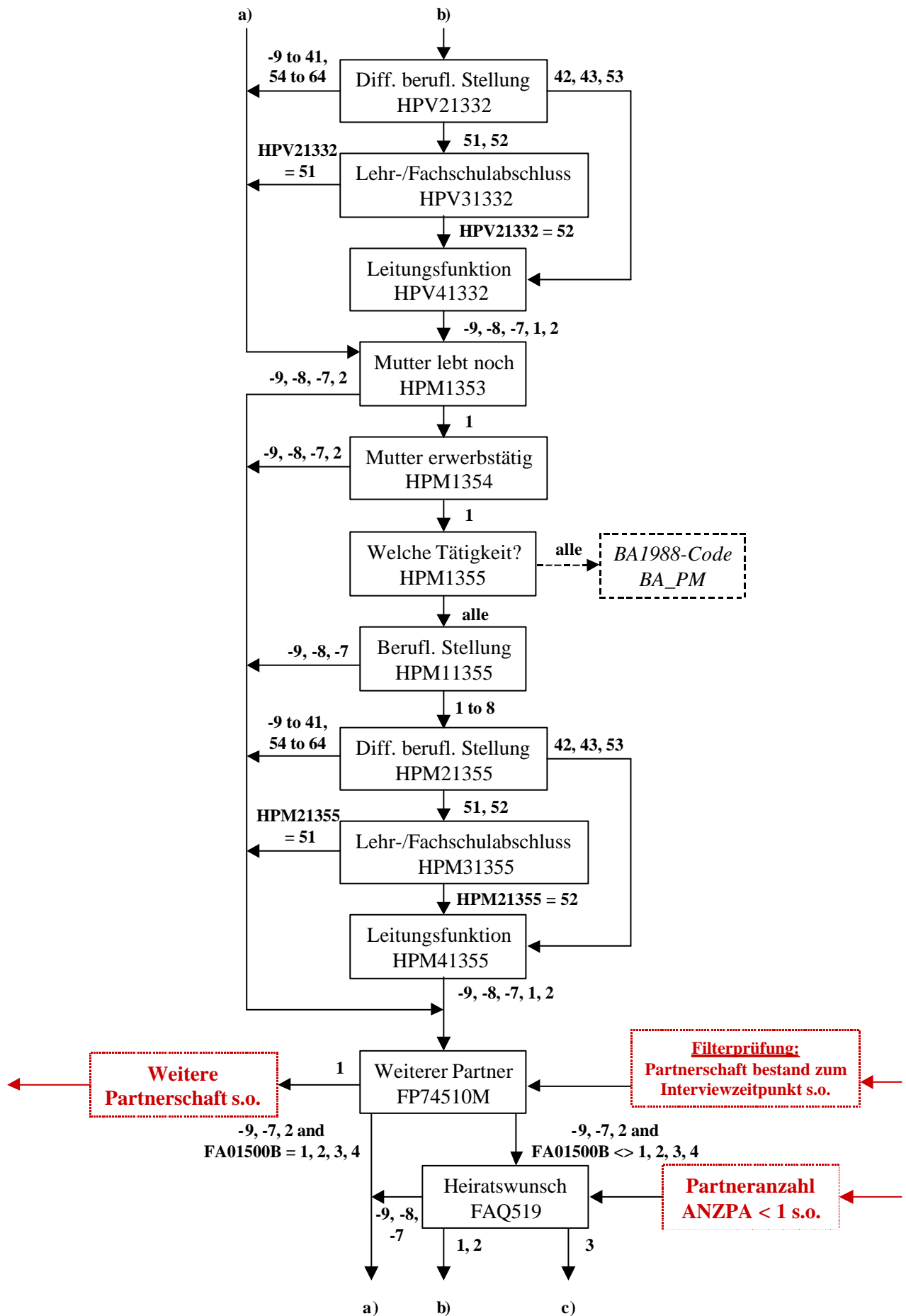

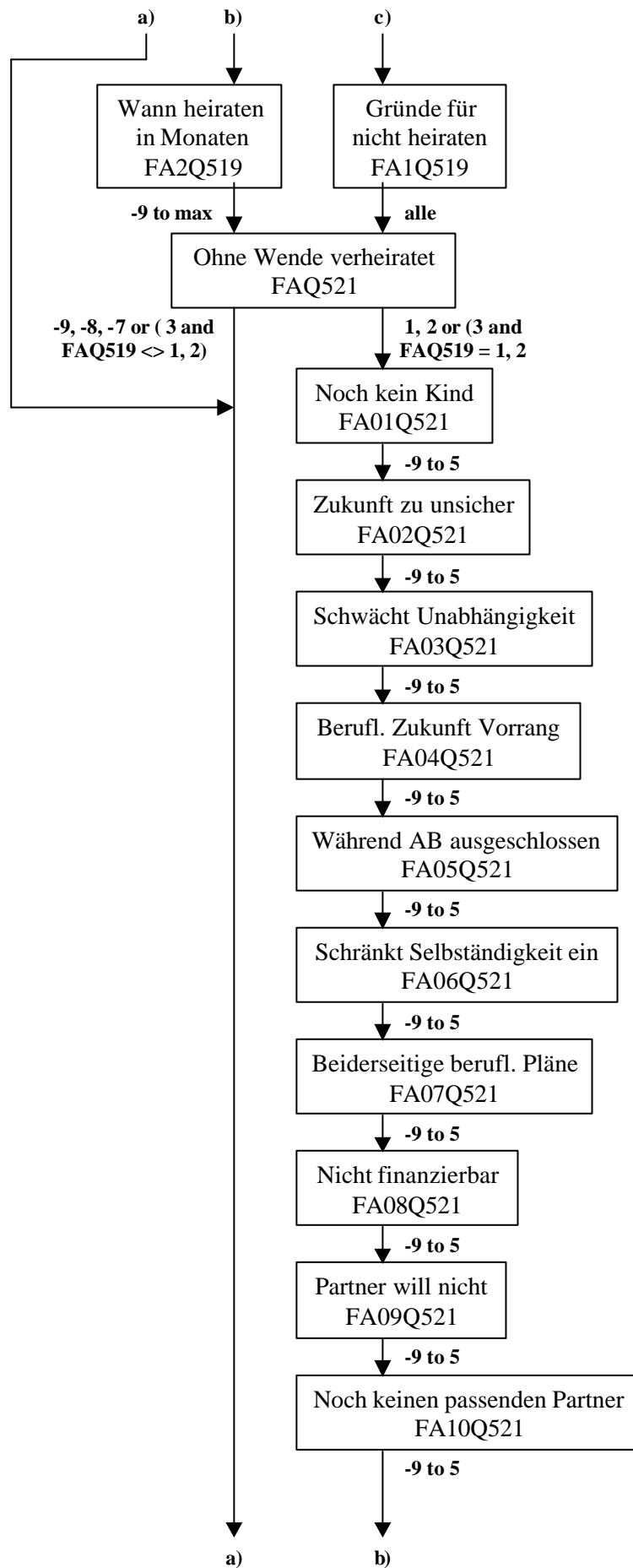

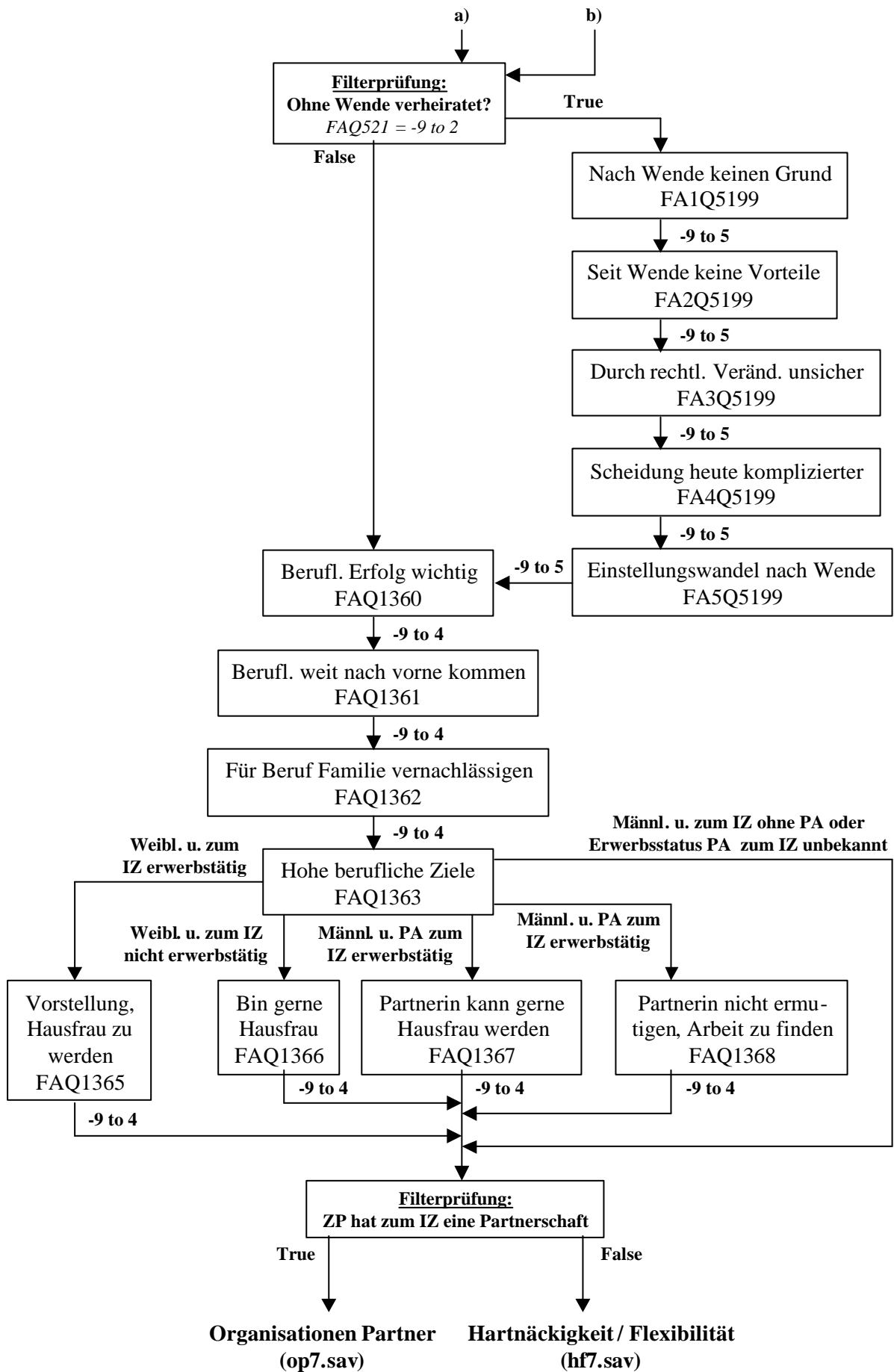

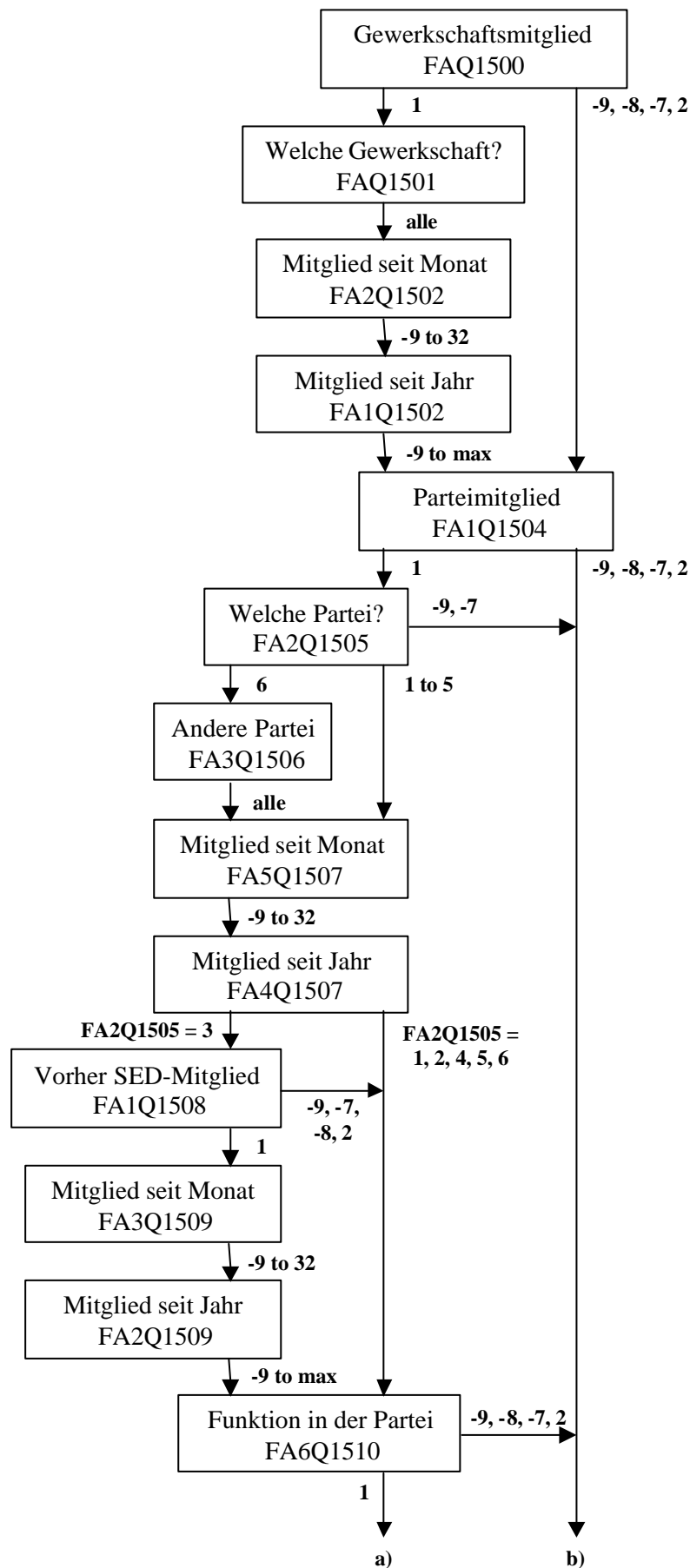
Organisationen Partner (op7.sav)

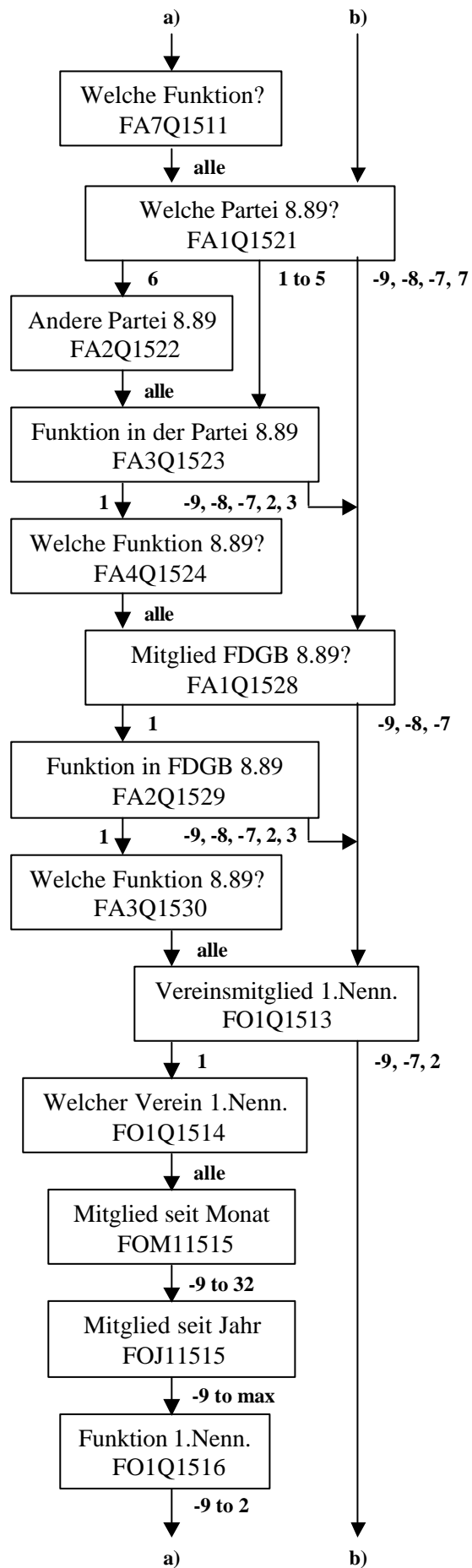

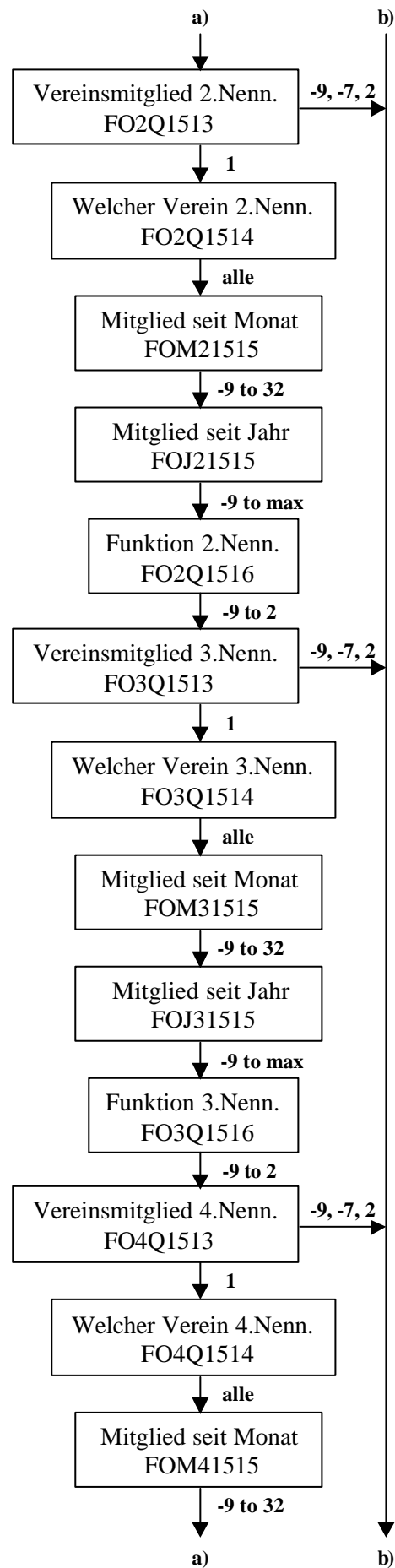

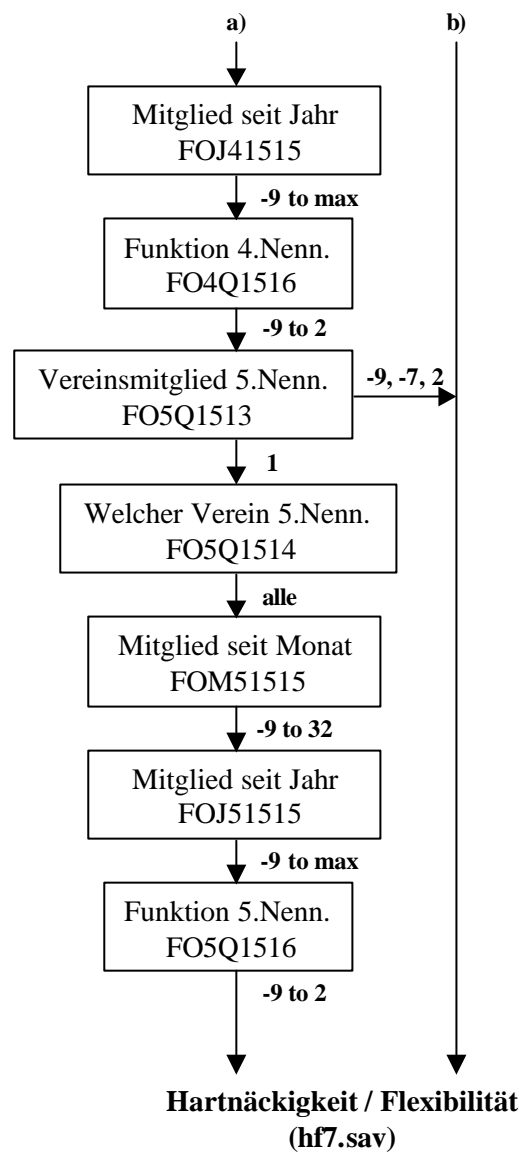

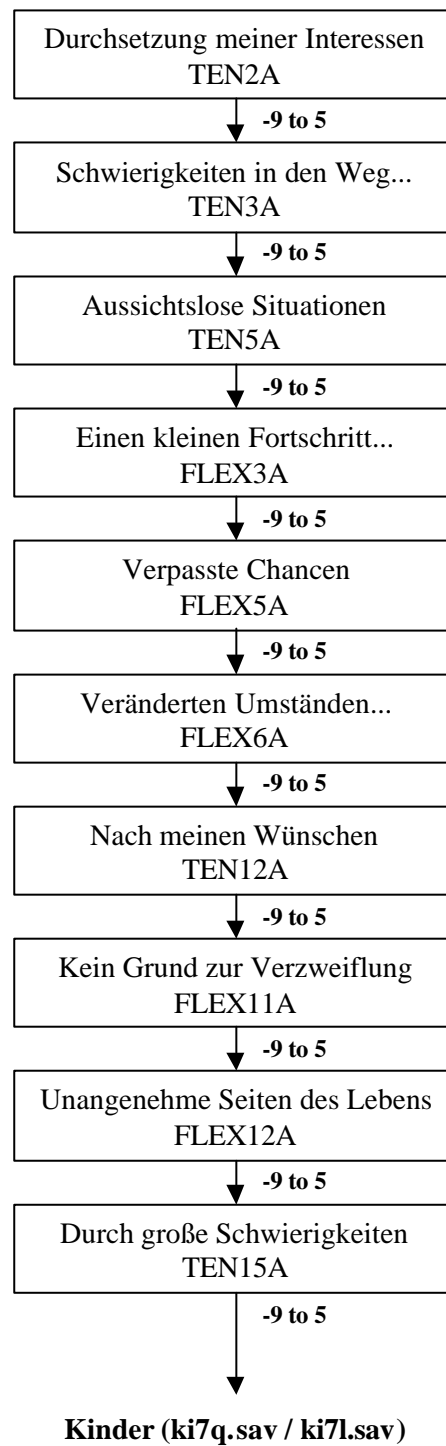
Hartnäckigkeit / Flexibilität (hf7.sav)

Kinder (ki7q.sav / ki7l.sav)

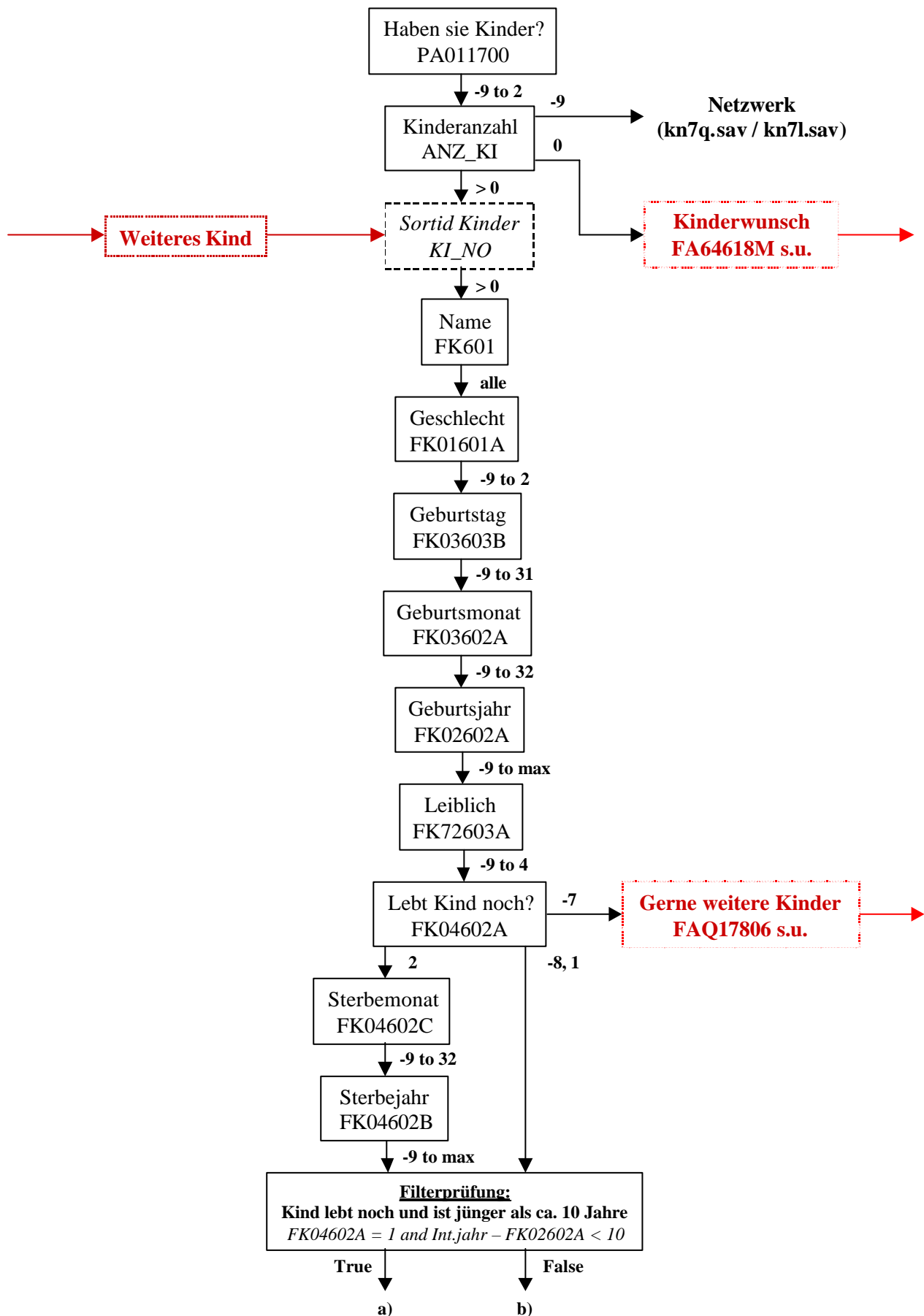

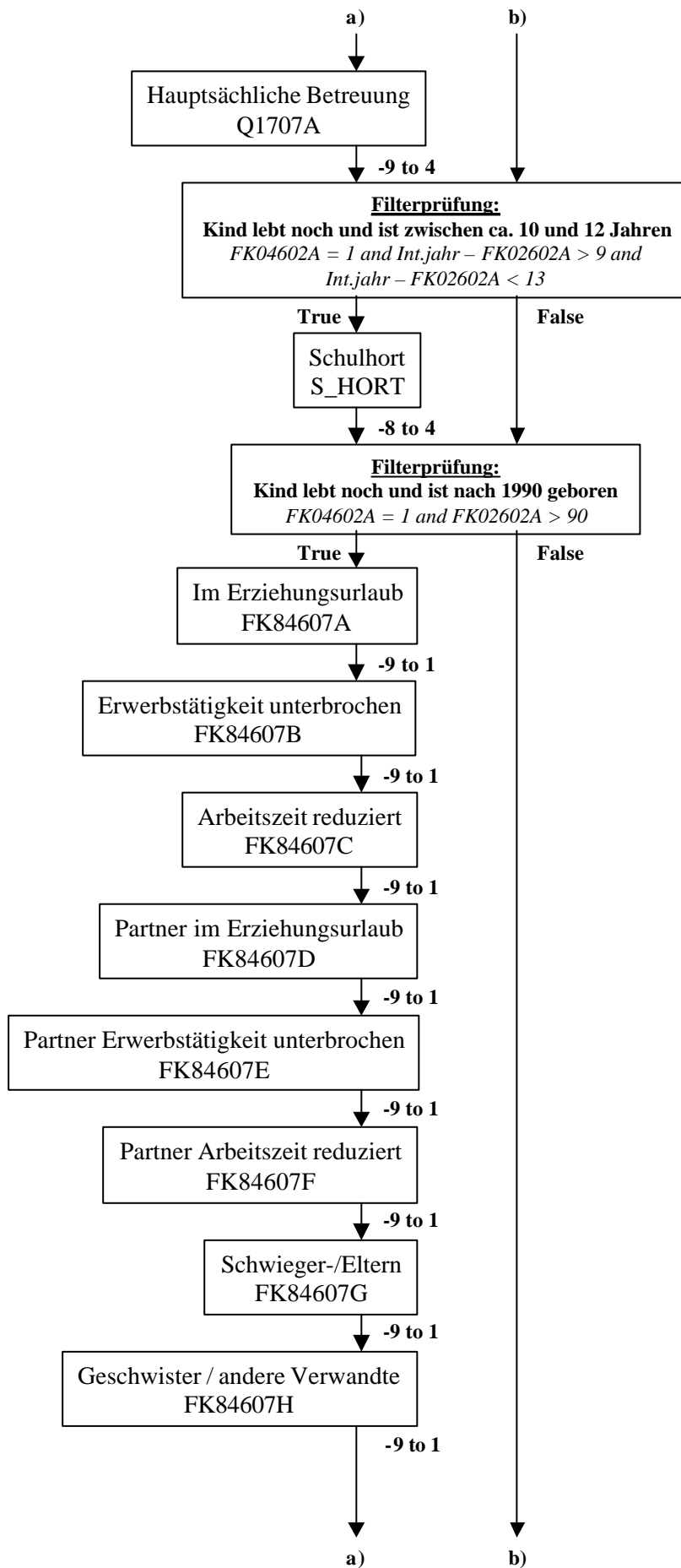

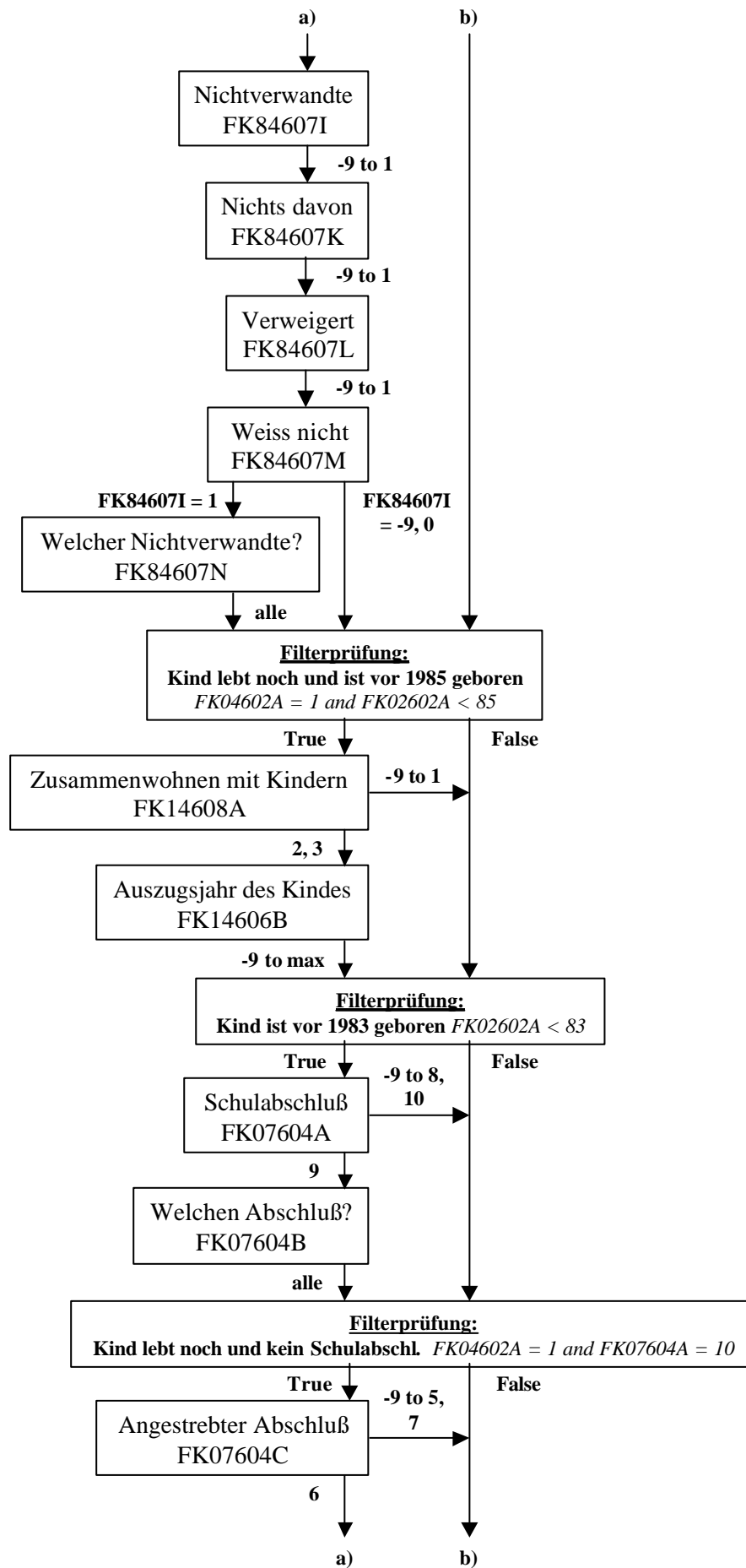

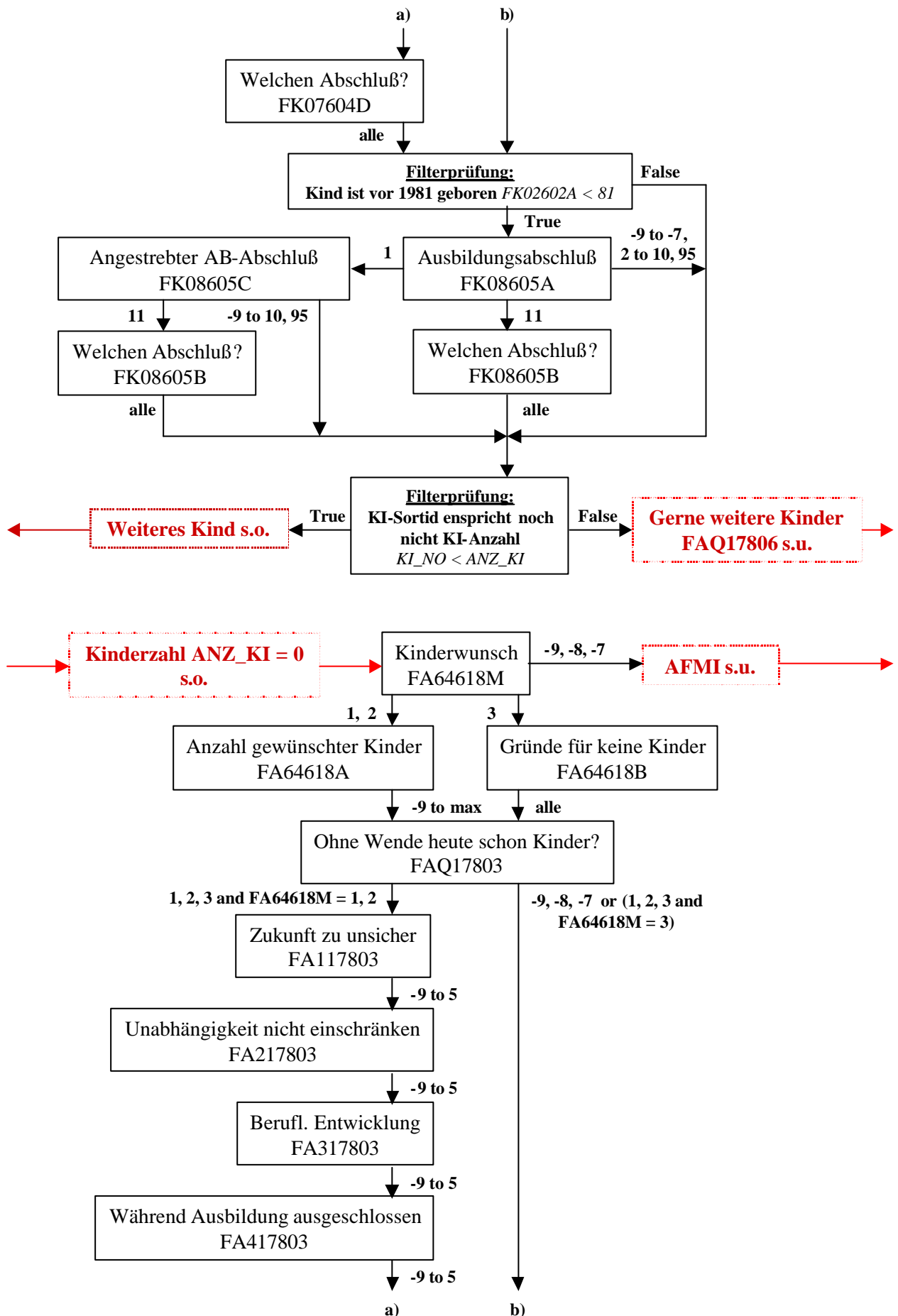

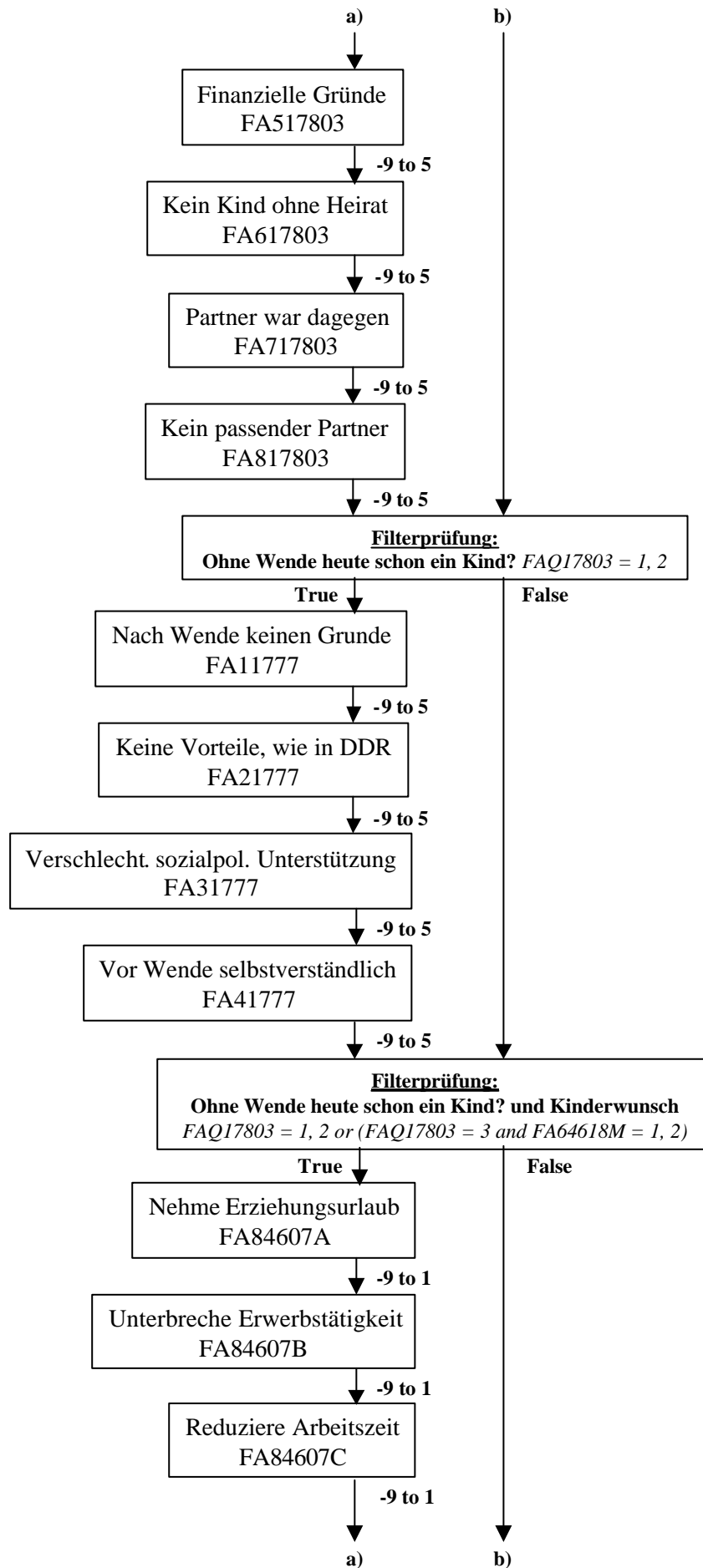

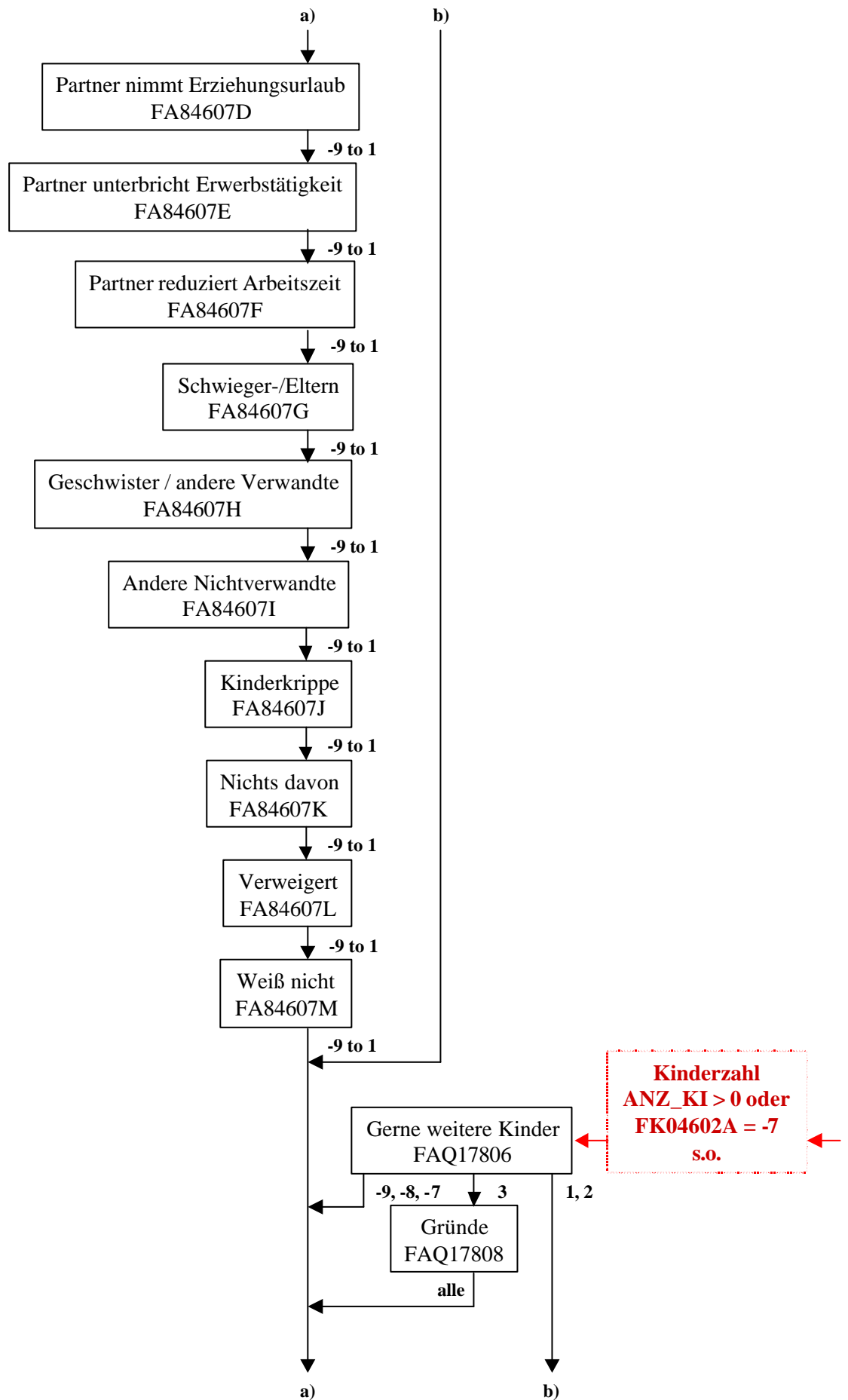

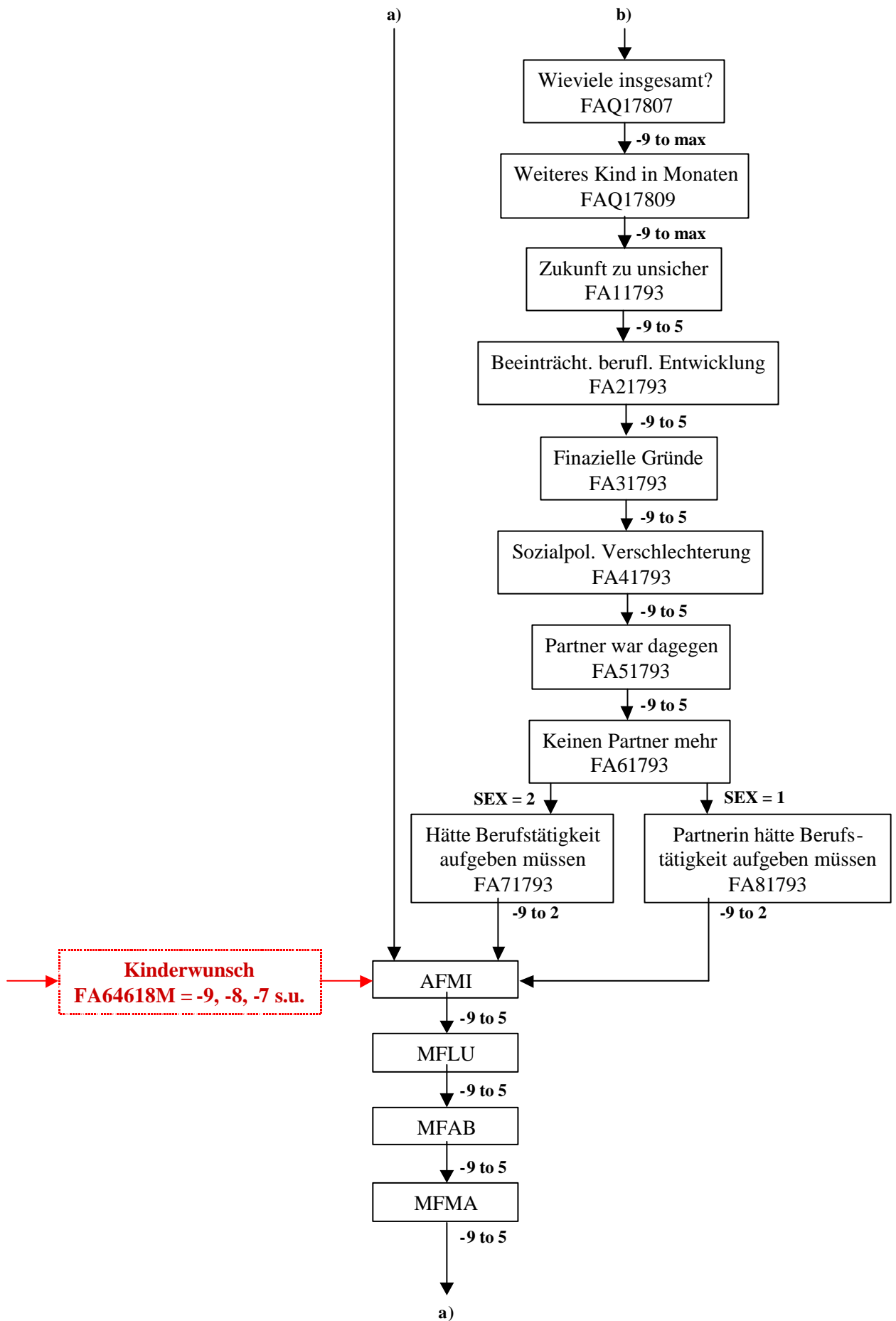

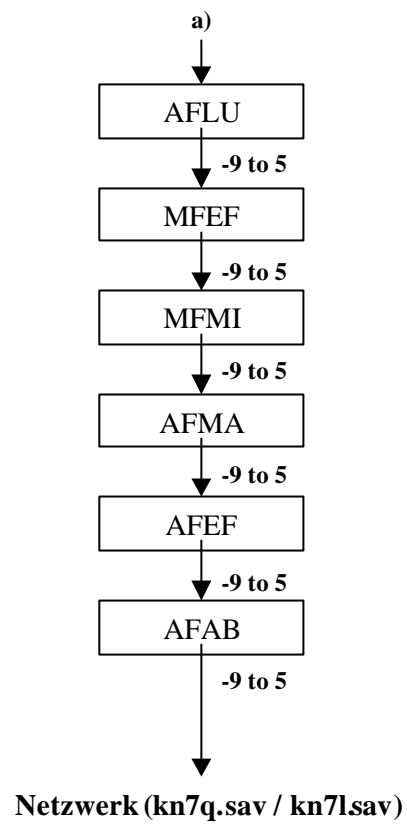

Netzwerk (kn7q.sav / kn7l.sav)

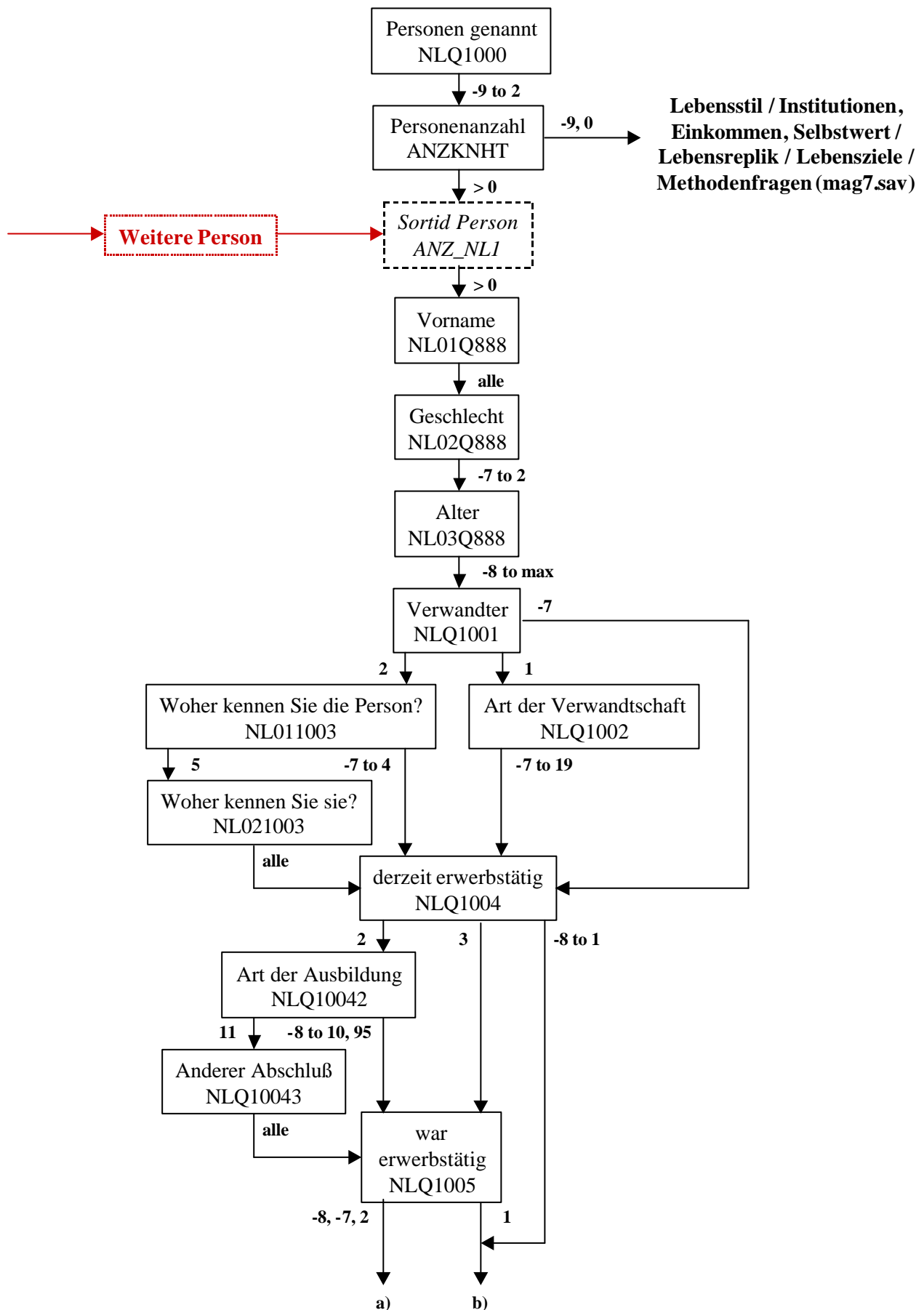

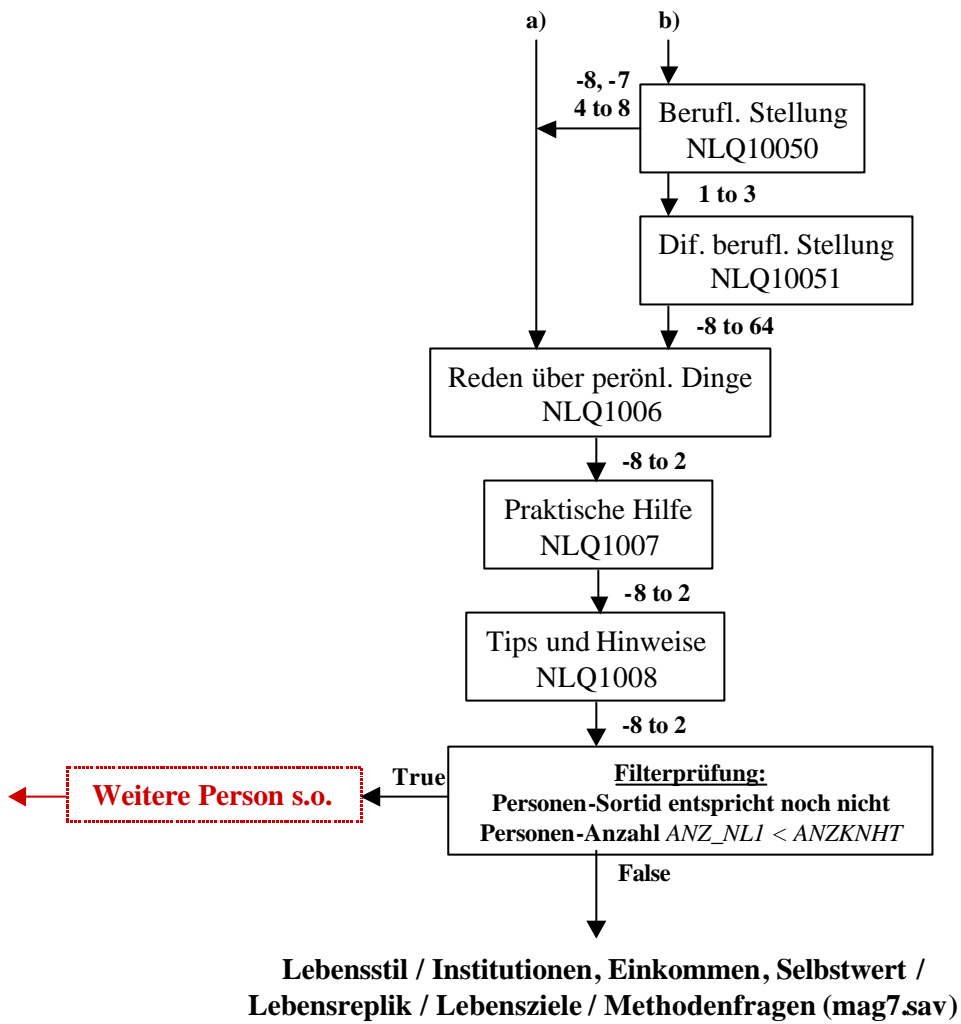

Lebensstil / Institutionen, Einkommen, Selbstwert / Lebensreplik
/ Lebensziele / Methodenfragen (mag7.sav)

